COOPERATIVE EDUCATION

教育部國民及學前教育署 https://www.k12ea.gov.tw/

教育部建教合作資訊網 https://cetw.k12ea.gov.tw/

國立秀水高級工業職業學校 承辦

全國高級中等學校113學年度辦理建教合作教育概況

教育部國民及學前教育署 編印

全國高級中等學校

一一三學年度

辦理建教合作教育概況



教育部國民及學前教育署

113年12月

目錄

壹、113 學年度全國高級中等學校辦理建教合作班統計圖表

一、113 學年度各行政區辦理建教合作班各年級人數統計表…… 1
二、113 學年度教育部國民及學前教育署所屬高級中等學校辦理輪調式建教合作班各科人數統計圖…… 2
三、教育部國民及學前教育署歷屆畢業人數統計圖…… 2
四、教育部國民及學前教育署各科歷屆畢業人數統計圖…… 3
五、113 學年度教育部國民及學前教育署所屬高級中等學校辦理階梯式/其他式建教合作班各科人數統計圖…… 3
六、教育部國民及學前教育署歷屆畢業人數統計圖…… 4
七、教育部國民及學前教育署各科歷屆畢業人數統計圖…… 4
八、113 學年度臺北市所屬高級中等學校辦理建教合作班各科人數統計圖…… 5
九、臺北市歷屆畢業人數統計圖…… 5
十、臺北市各科歷屆畢業人數統計圖…… 6
十一、113 學年度新北市所屬高級中等學校辦理建教合作班各科人數統計圖… 6
十二、新北市歷屆畢業人數統計圖…… 7
十三、新北市各科歷屆畢業人數統計圖…… 7
十四、113 學年度桃園市所屬高級中等學校辦理建教合作班各科人數統計圖… 8
十五、桃園市歷屆畢業人數統計圖…… 8
十六、桃園市各科歷屆畢業人數統計圖…… 9
十七、113 學年度臺中市所屬高級中等學校辦理建教合作班各科人數統計圖… 9
十八、臺中市歷屆畢業人數統計圖…… 10
十九、臺中市各科歷屆畢業人數統計圖…… 10
二十、113 學年度高雄市所屬高級中等學校辦理建教合作班各科人數統計圖 11
二十一、高雄市歷屆畢業人數統計圖…… 11
二十二、高雄市各科歷屆畢業人數統計圖…… 12
二十三、113 學年度各校辦理建教僑生專班各科人數統計圖…… 12
二十四、113 學年度各校辦理建教僑生專班人數統計圖…… 13
二十五、109~113 學年度各校辦理僑生專班各年級人數變化統計圖…… 13

貳、教育部國民及學前教育署

一、113 學年度高級中等學校輪調式建教合作班統計表…… 15
二、113 學年度高級中等學校階梯式＼其他式建教合作班統計表…… 16
三、113 學年度高級中等學校實習式建教合作班統計表…… 17

四、113 學年度高級中等學校辦理建教合作班分科統計表…… 18
五、國教署所屬各校辦理建教合作班歷屆畢業人數統計表…… 22
六、國教署所屬各校辦理建教合作班各科歷屆畢業人數統計表…… 35
七、國教署所屬各校 112 學年度建教合作班各校畢業生進路分析表…… 43

叁、臺北市

一、113 學年度高級中等學校輪調式建教合作班統計表…… 51
二、113 學年度高級中等學校其他式建教合作班統計表…… 52
三、113 學年度高級中等學校實習式建教合作班統計表…… 53
四、113 學年度高級中等學校辦理建教合作班分科統計表…… 54
五、臺北市所屬各校辦理建教合作班歷屆畢業人數統計表…… 55
六、臺北市所屬各校辦理建教合作班各科歷屆畢業人數統計表…… 56
七、臺北市所屬各校 112 學年度建教合作班各校畢業生進路分析表…… 57

肆、新北市

一、113 學年度高級中等學校輪調式建教合作班統計表…… 59
二、113 學年度高級中等學校階梯式建教合作班統計表…… 60
三、113 學年度高級中等學校實習式建教合作班統計表…… 61
四、113 學年度高級中等學校辦理建教合作班分科統計表…… 62
五、新北市所屬各校辦理建教合作班歷屆畢業人數統計表…… 63
六、新北市所屬各校辦理建教合作班各科歷屆畢業人數統計表…… 67
七、新北市所屬各校 112 學年度建教合作班各校畢業生進路分析表…… 69

伍、桃園市

一、113 學年度高級中等學校輪調式建教合作班統計表……73
二、113 學年度高級中等學校階梯式建教合作班統計表……74
三、113 學年度高級中等學校實習式建教合作班統計表……75
四、113 學年度高級中等學校辦理建教合作班分科統計表……76
五、桃園市所屬各校辦理建教合作班歷屆畢業人數統計表…… 77
六、桃園市所屬各校辦理建教合作班各科歷屆畢業人數統計表…… 78
七、桃園市所屬各校 112 學年度建教合作班各校畢業生進路分析表…… 79

陸、臺中市

一、113 學年度高級中等學校輪調式建教合作班統計表…… 81
二、113 學年度高級中等學校階梯式建教合作班統計表…… 82
三、113 學年度高級中等學校其他式建教合作班統計表…… 83
四、113 學年度高級中等學校實習式建教合作班統計表…… 84
五、113 學年度高級中等學校辦理建教合作班分科統計表…… 85

六、臺中市所屬各校辦理建教合作班歷屆畢業人數統計表…… 89
七、臺中市所屬各校辦理建教合作班各科歷屆畢業人數統計表…… 93
八、臺中市所屬各校 112 學年度建教合作班各校畢業生進路分析表…… 95

柒、高雄市

一、113 學年度高級中等學校輪調式建教合作班統計表…… 99
二、113 學年度高級中等學校階梯式建教合作班統計表…… 100
三、113 學年度高級中等學校辦理建教合作班分科統計表…… 101
四、高雄市所屬各校辦理建教合作班歷屆畢業人數統計表…… 102
五、高雄市所屬各校辦理建教合作班各科歷屆畢業人數統計表…… 103
六、高雄市所屬各校 112 學年度建教合作班各校畢業生進路分析表…… 104

捌、113 學年度各校辦理建教合作班概況

教育部國民及學前教育署 113 學年度各校辦理建教合作班概況

一、光復高中…… 107
二、東泰高中…… 109
三、仰德高中…… 115
四、大湖農工…… 120
五、中興商工…… 122
六、育民工家…… 124
七、同德高中…… 125
八、水里商工…… 130
九、五育高中…… 132
十、秀水高工…… 135
十一、大慶商工…… 138
十二、達德商工…… 140
十三、大成商工…… 143
十四、大德工商…… 145
十五、義峰高中…… 147
十六、東吳工家…… 149
十七、萬能工商…… 161
十八、育德工家…… 165
十九、六信高中…… 167
二十、亞洲餐旅…… 170
二十一、中山工商…… 178
二十二、高英工商…… 201
二十三、華德工家…… 206
二十四、高苑工商…… 209

二十五、新光高中…… 215
二十六、羅東高工…… 217
二十七、上騰工商…… 219
二十八、宜蘭高商…… 222
二十九、蘇澳海事…… 223
三　十、苗栗農工…… 225
三十一、君毅高中…… 227
三十二、埔里高工…… 229
三十三、南投高中…… 231
三十四、彰師附工…… 233
三十五、員林農工…… 235
三十六、崇實高工…… 237
三十七、二林工商…… 239
三十八、永靖高工…… 241
三十九、西螺農工…… 243
四　十、虎尾農工…… 245
四十一、北港農工…… 247
四十二、民雄農工…… 249
四十三、嘉義高工…… 251
四十四、華興高中…… 253
四十五、東石高中…… 255
四十六、後壁高中…… 257
四十七、新營高工…… 259
四十八、曾文農工…… 261
四十九、玉井工商…… 263
五　十、白河商工…… 265
五十一、臺南海事…… 267
五十二、新化高工…… 271
五十三、北門農工…… 273
五十四、長榮高中…… 275
五十五、慈幼工商…… 277
五十六、成大附工…… 279
五十七、岡山農工…… 281
五十八、鳳山商工…… 283
五十九、屏東高工…… 284
六　十、屏榮高中…… 286
六十一、公東高工…… 287
六十二、花蓮高工…… 291

臺北市 113 學年度各校辦理建教合作班概況

六十三、協和祐德高中…… 293
六十四、稻江護家…… 295
六十五、開平餐飲…… 298
六十六、惇敘工商…… 304
六十七、育達高中（普林思頓高中）…… 309
六十八、滬江高中…… 314
六十九、開南高中…… 315
七　十、大同高中…… 317
七十一、木柵高工…… 319

新北市 113 學年度各校辦理建教合作班概況

七十二、瑞芳高工…… 321
七十三、能仁家商…… 323
七十四、南強工商…… 331
七十五、莊敬工家…… 333
七十六、中華商海…… 362
七十七、穀保家商…… 363
七十八、樹人家商…… 372
七十九、智光商工…… 380
八　十、東海高中…… 384
八十一、淡水商工…… 387
八十二、泰山高中…… 389
八十三、新北高工…… 391
八十四、鶯歌工商…… 393

桃園市 113 學年度各校辦理建教合作班概況

八十五、世紀綠能工商（成功工商）…… 395
八十六、方曙商工…… 402
八十七、永平工商…… 404
八十八、光啟高中…… 417
八十九、啟英高中…… 419
九　十、治平高中…… 423
九十一、新興高中…… 425

臺中市 113 學年度各校辦理建教合作班概況

九十二、臺中高工…… 427
九十三、沙鹿高工…… 432
九十四、霧峰農工…… 435

九十五、青年高中…… 439
九十六、嶺東高中…… 445
九十七、慈明高中…… 447
九十八、致用高中…… 468
九十九、東勢高工…… 474
一〇〇、大甲高工…… 476
一〇一、新民高中…… 480
一〇二、光華高工…… 482
一〇三、宜寧高中…… 484
一〇四、神岡高中…… 486

高雄市 113 學年度各校辦理建教合作班概況

一〇五、樹德家商…… 489
一〇六、三信家商…… 496
一〇七、立志高中…… 505
一〇八、大榮高中…… 508

玖、建教合作相關法規彙編

一、高級中等學校建教合作實施及建教生權益保障法…… 511
二、建教合作機構參與建教合作應備條件認定辦法…… 519
三、高級中等學校建教合作審議小組與專家小組組成及運作辦法…… 521
四、高級中等學校建教生職業技能訓練學分採計辦法…… 524
五、高級中等學校建教生申訴審議會組織及運作辦法…… 525
六、高級中等學校辦理建教合作考核辦法…… 527
七、高級中等學校建教合作建教生訓練契約應記載及不得記載事項…… 530
八、高級中等學校輪調式建教合作建教生訓練定型化契約範本…… 531
九、高級中等學校階梯式建教合作建教生訓練定型化契約範本…… 536
十、高級中等學校其他式建教合作建教生訓練定型化契約範本…… 541
十一、高級中等學校實習式建教合作建教生訓練定型化契約範本…… 546
十二、教育部處理違反高級中等學校建教合作實施及教生權益保障法事件
處理程序及裁罰基準…… 551
十三、高級中等學校申辦建教合作年度期程圖及注意事項…… 570
十四、教育部國民及學前教育署補助高級中等學校辦理建教合作作業要點… 572
十五、教育部公告－建教合作機構繳納保證金金額…… 581
十六、勞動事件法…… 582
十七、勞動事件法（案例）…… 590
十八、建教生基礎或職前訓練之最低時數…… 594
十九、勞工職業災害保險及保護法…… 595

113 學年度

全國高級中等學校辦理建教合作班統計表/圖



113學年度各行政區辦理建教合作班各年級人數統計表

行政區	辦理模式	一年級	二年級	三年級	總合	總人數
國教署	輪調式	3471	2240	1768	7479	**8613**
	階梯式	282	348	318	948	
	其他式	42	39	105	186	
	實習式			942	942	
臺北市	輪調式	215	49	43	307	**591**
	其他式			284	284	
	實習式			45	45	
新北市	輪調式	1563	1324	905	3792	**4058**
	階梯式	72	62	132	266	
	實習式			120	120	
桃園市	輪調式	889	773	370	2032	**2061**
	階梯式		24	5	29	
	實習式			67	67	
臺中市	輪調式	1243	956	420	2619	**3813**
	階梯式	190	178	152	520	
	其他式	233	220	221	674	
	實習式			122	122	
高雄市	輪調式	710	450	353	1513	**1867**
	階梯式	130	126	98	354	

實習式建教班學生人數為申辦人數，實際學生數需待各廠甄選學生後入場實習才確認。
本調查表各項數據以113年10月1日各校回報資料整理。

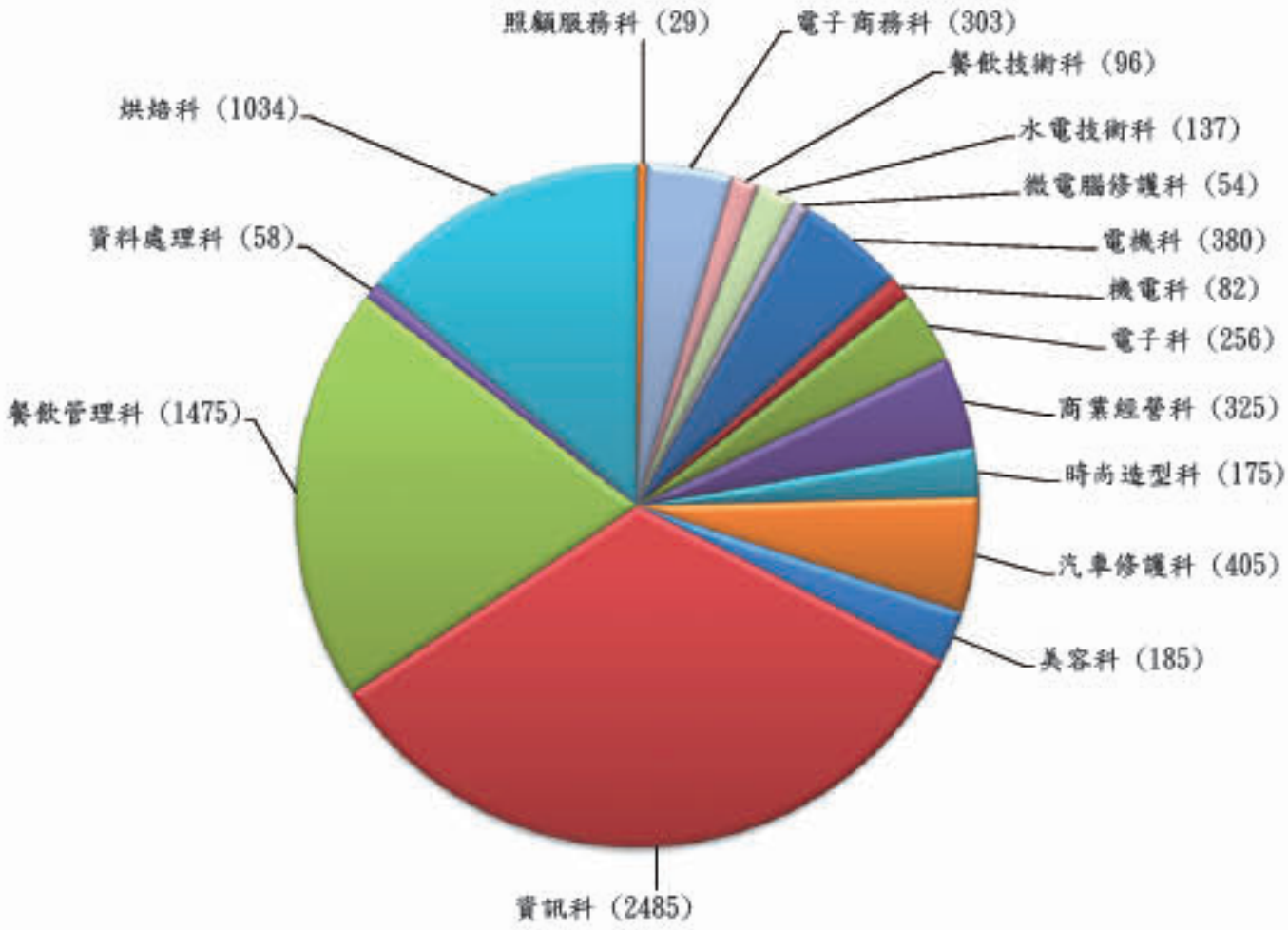

113 學年度教育部國民及學前教育署所屬高級中等學校辦理
輪調式建教合作班各科人數統計圖

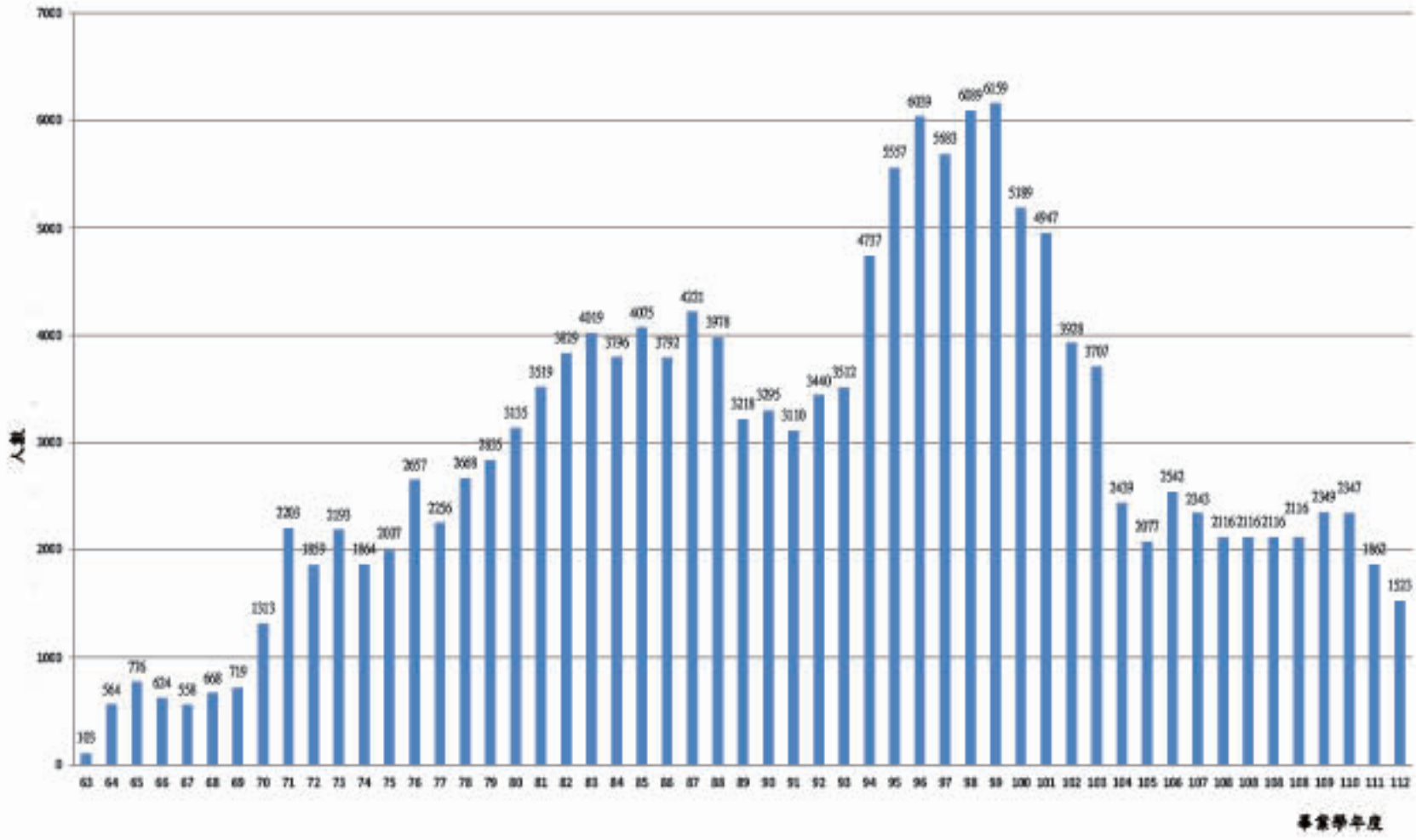

教育部國民及學前教育署所屬各公私立高級中等學校
辦理輪調式建教合作班歷屆畢業人數統計圖

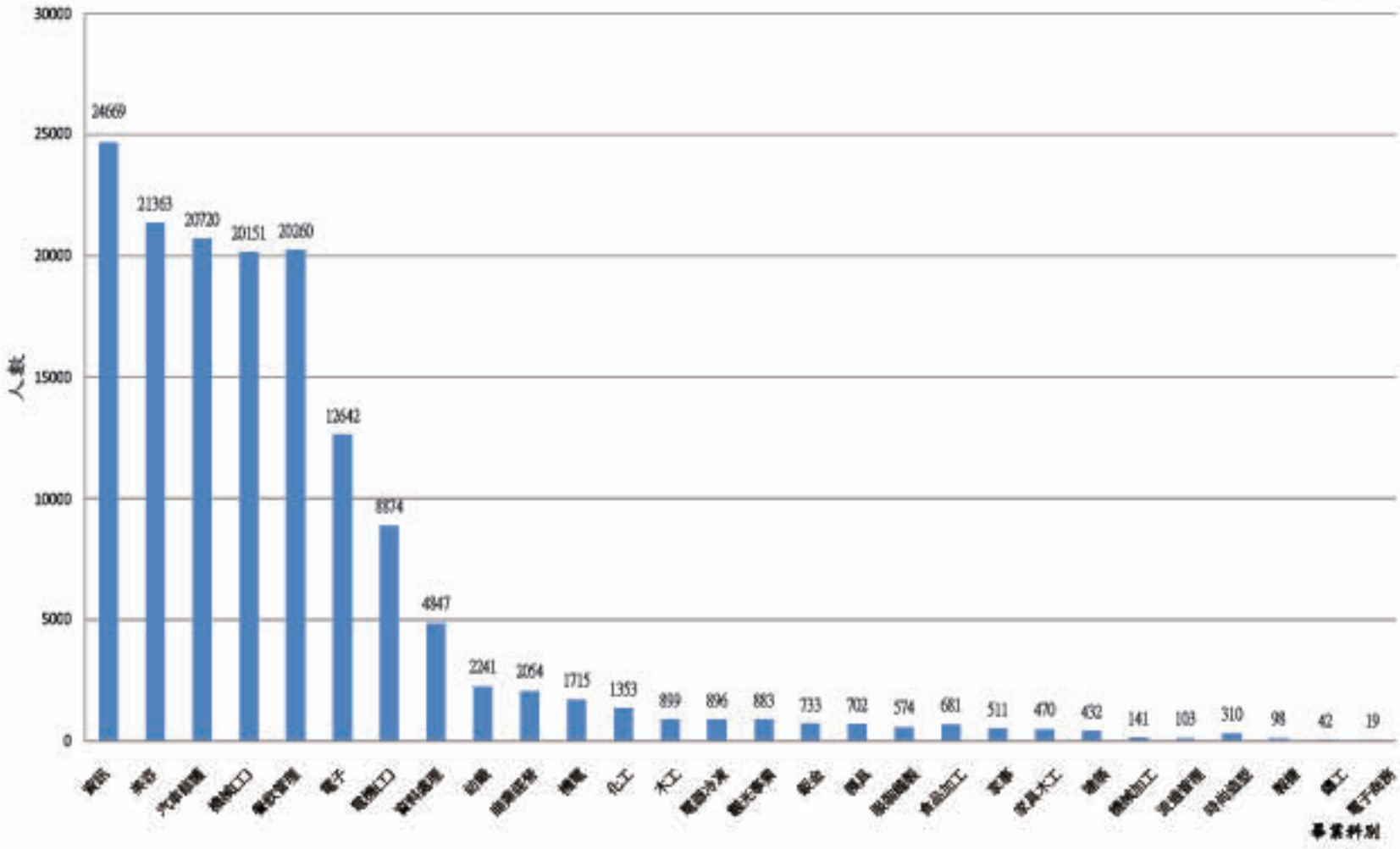

教育部國民及學前教育署所屬各公私立高級中等學校
辦理輪調式建教合作班各科歷屆畢業人數統計圖

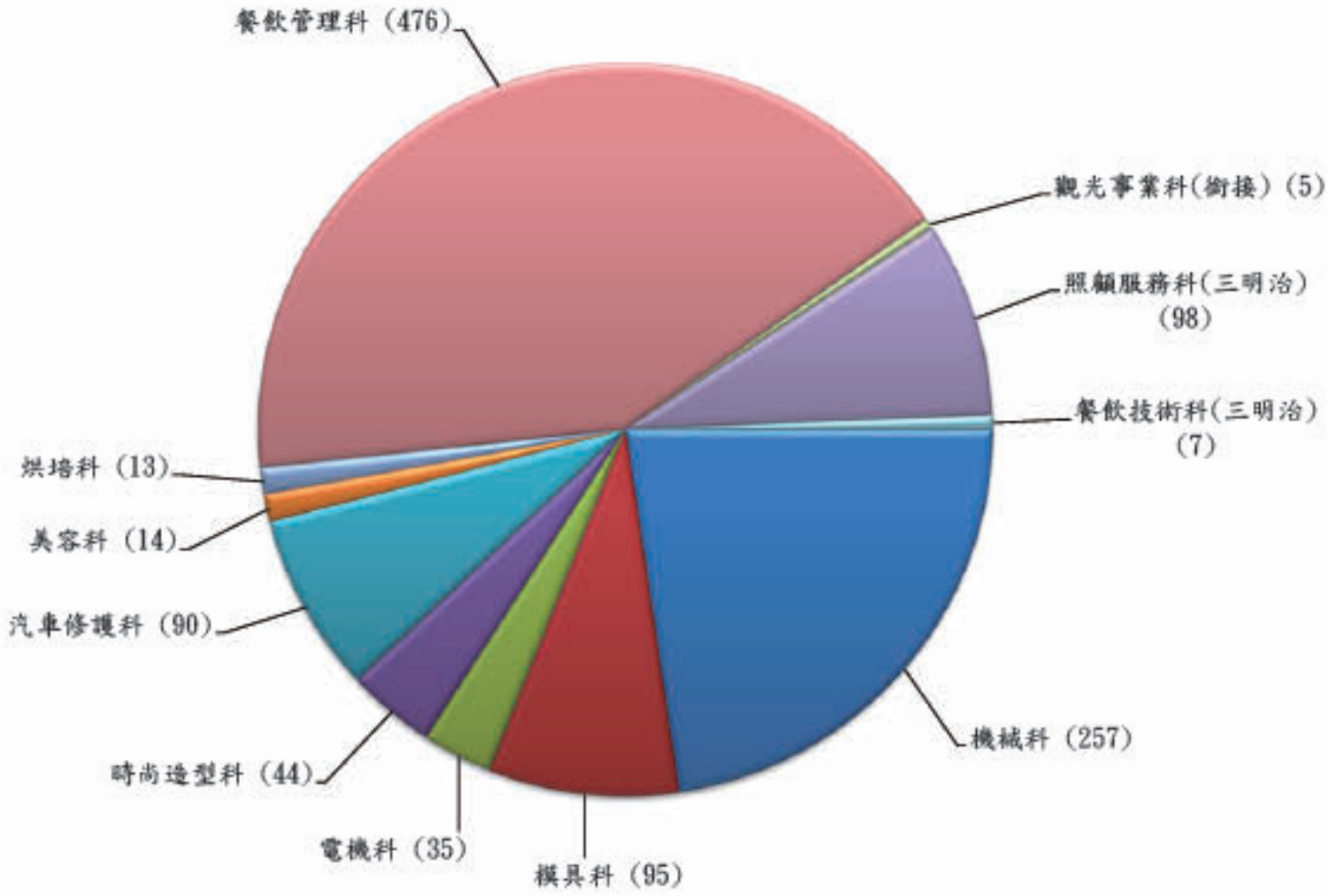

113 學年度教育部國民及學前教育署所屬高級中等學校辦理
階梯式／其他式建教合作班各科人數統計圖

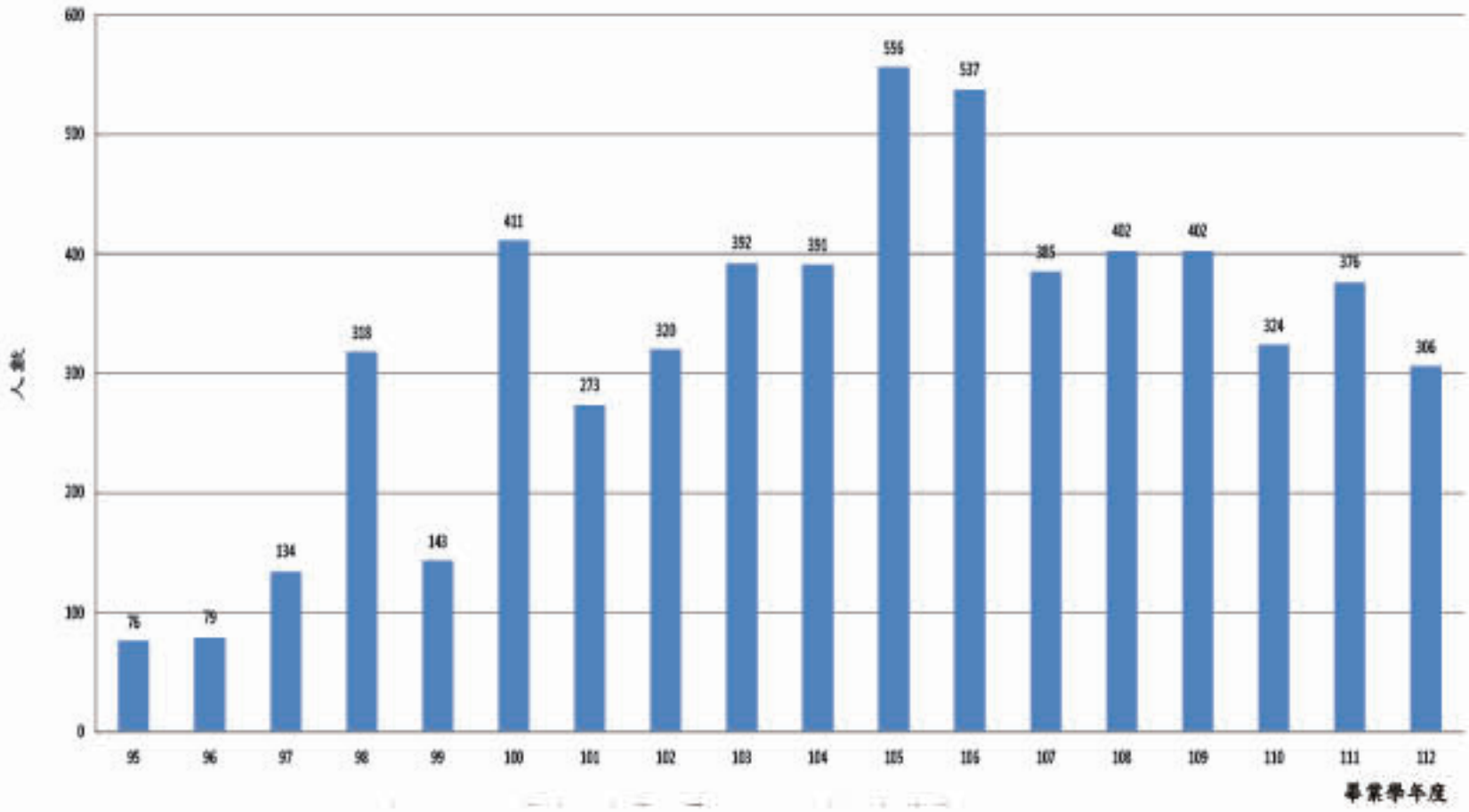

教育部國民及學前教育署所屬各公私立高級中等學校辦理
階梯式建教合作班歷屆畢業生人數統計圖

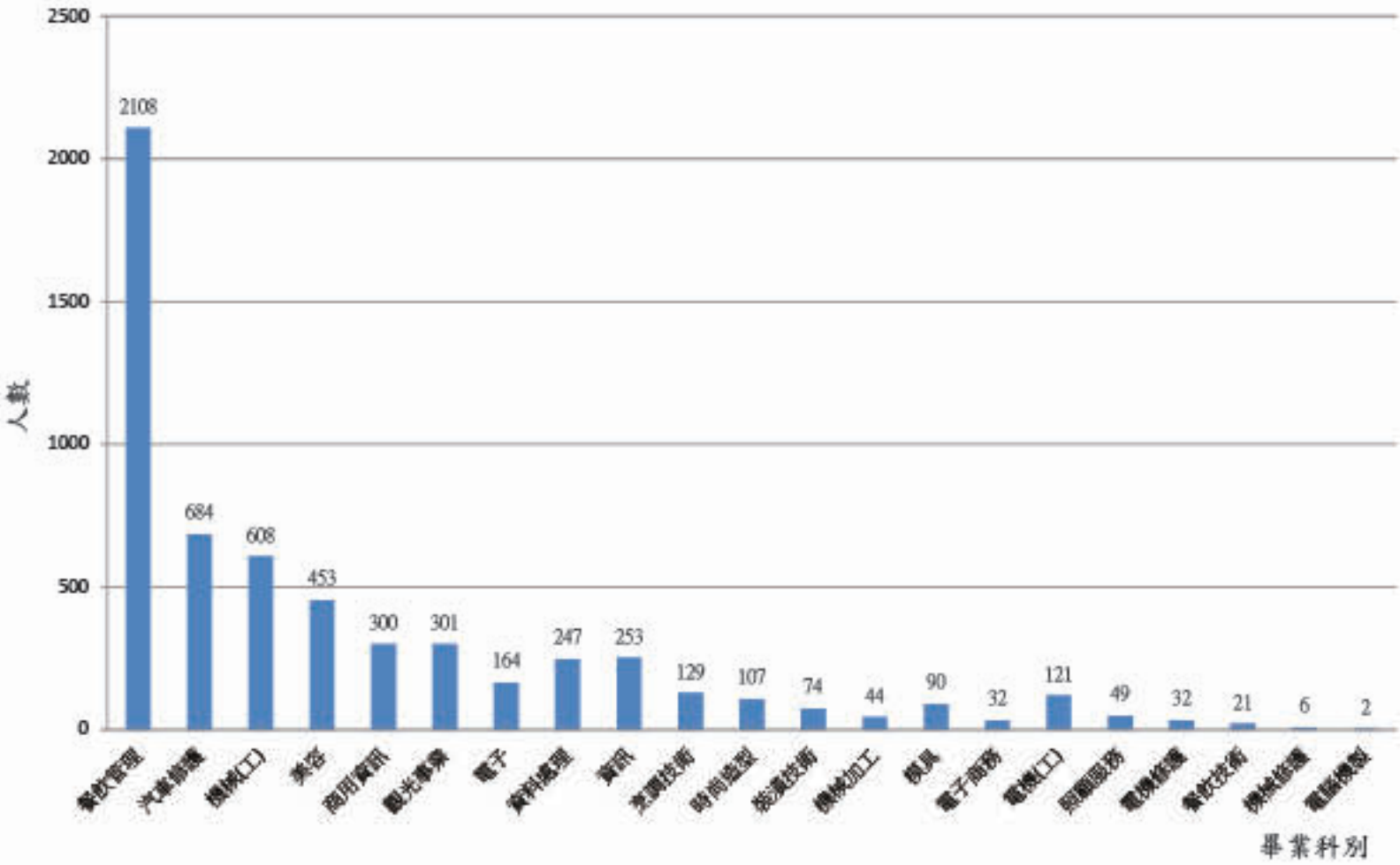

教育部國民及學前教育署所屬各公私立高級中等學校辦理
階梯式建教合作班各科歷屆畢業人數統計圖

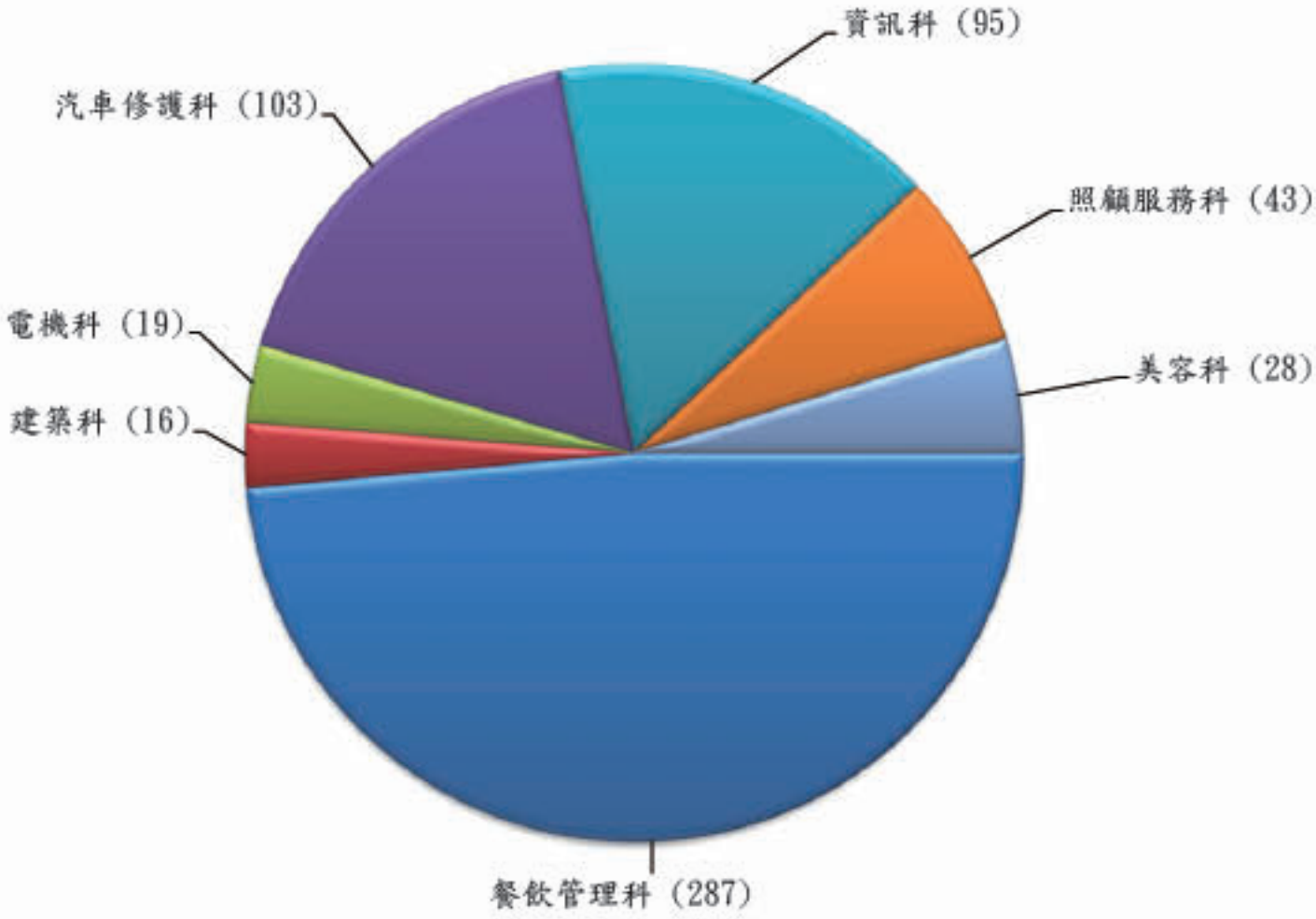

113 學年度臺北市所屬各高級中等學校辦理建教合作班各科人數統計圖

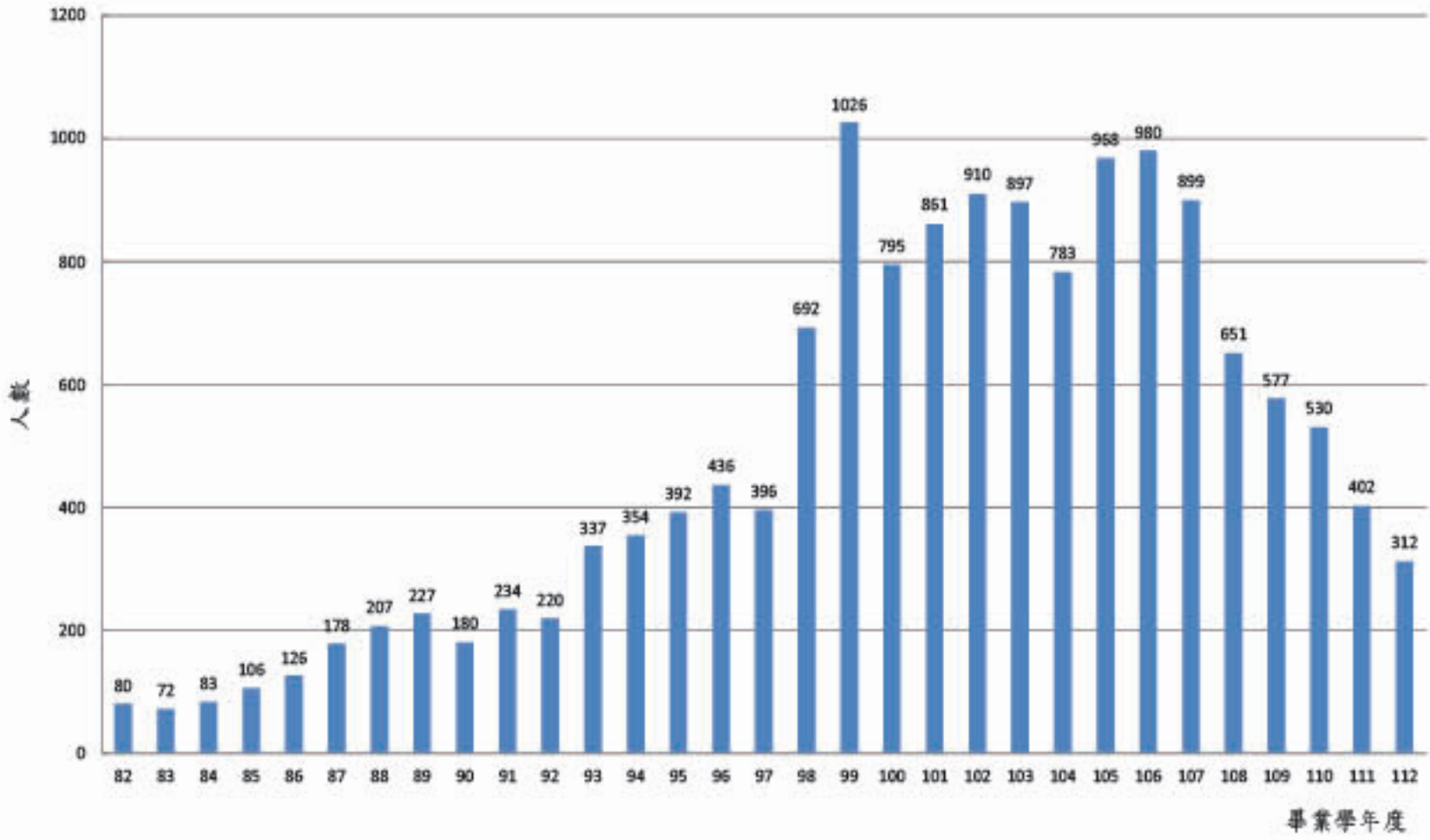

臺北市所屬各公私立高級中等學校辦理建教合作班
歷屆畢業人數統計圖

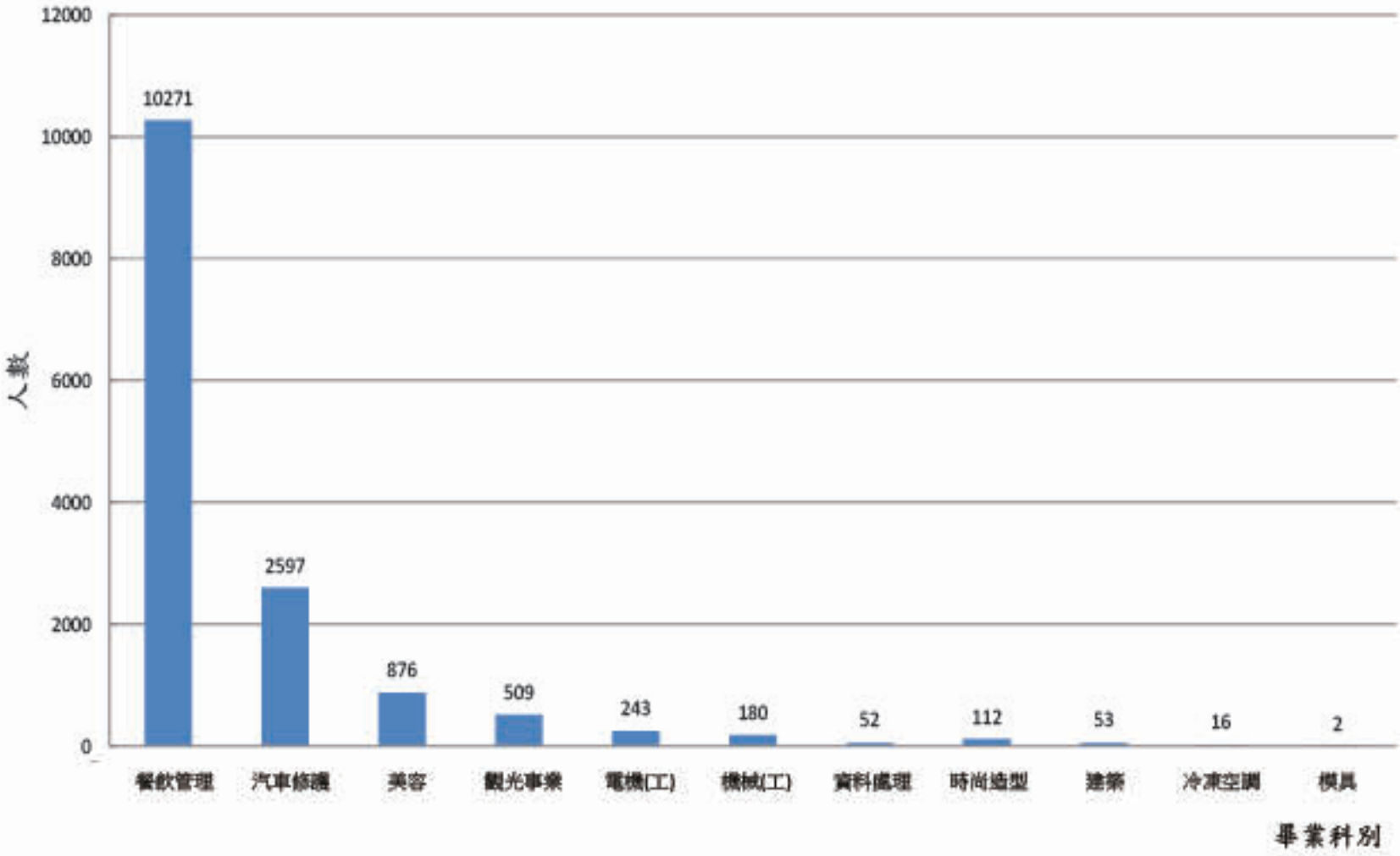

臺北市所屬各公私立高級中等學校辦理建教合作班
各科歷屆畢業人數統計圖

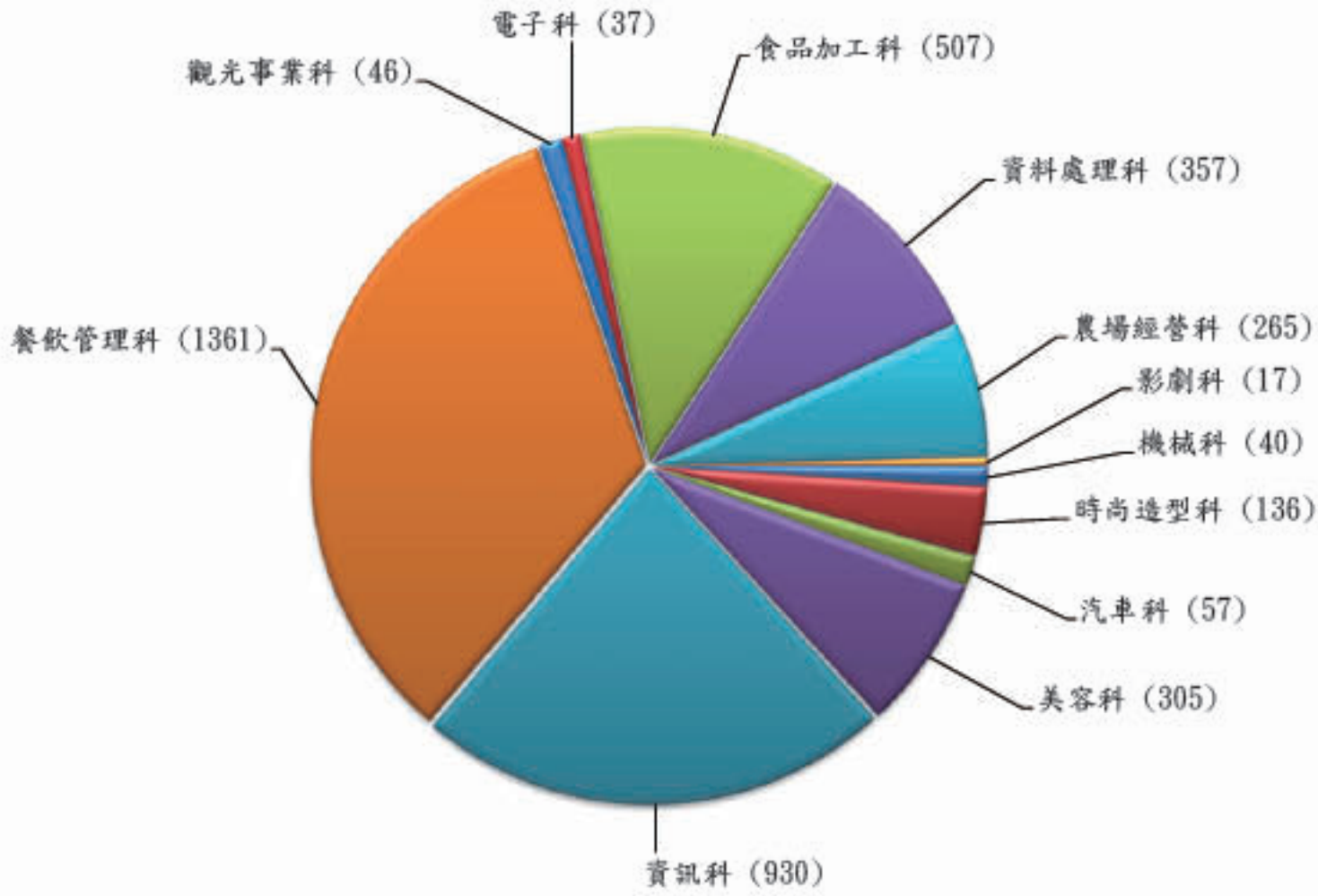

113 學年度新北市所屬各高級中等學校
辦理建教合作班各科人數統計圖

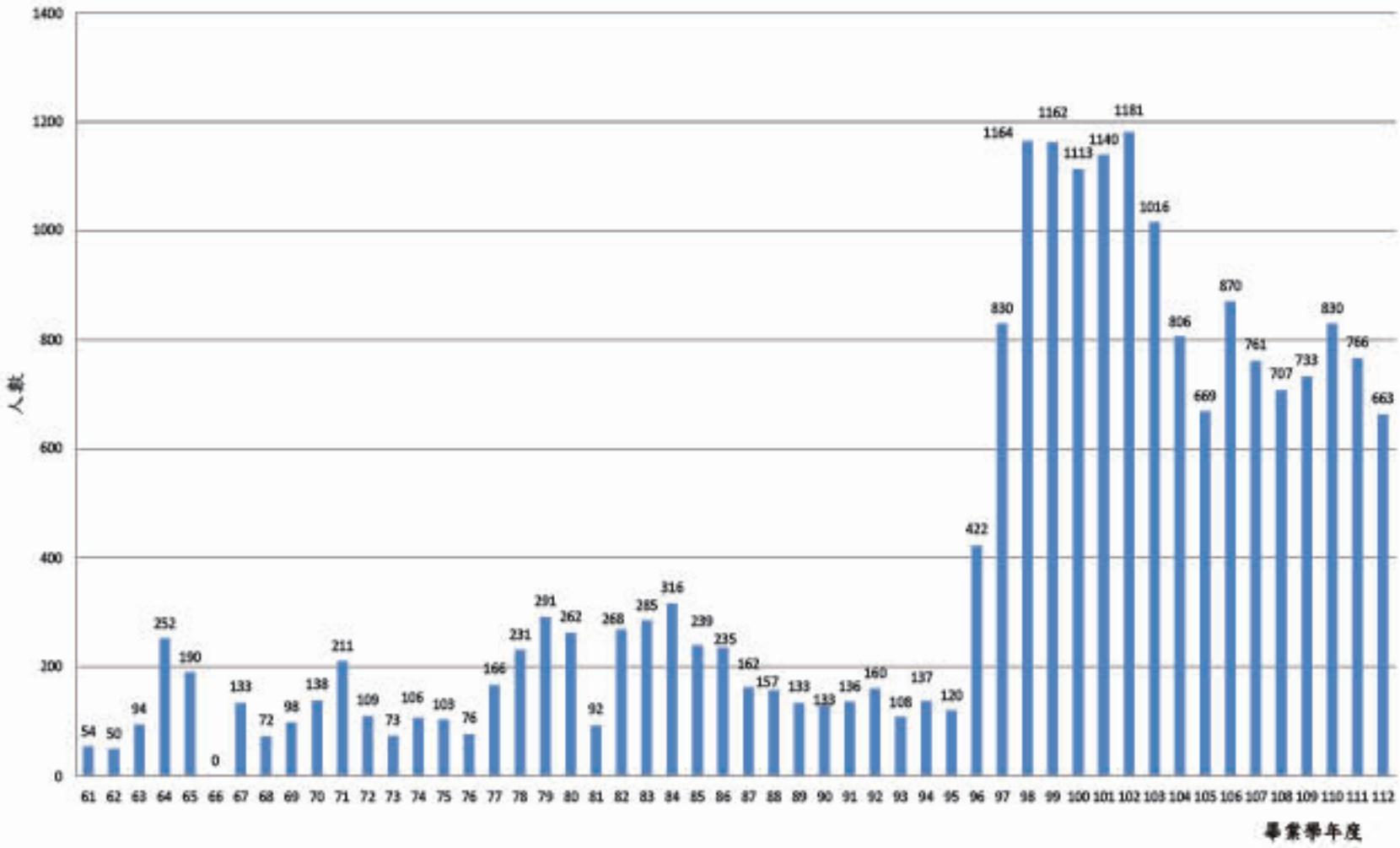

新北市所屬各公私立高級中等學校辦理
建教合作班歷屆畢業人數統計圖

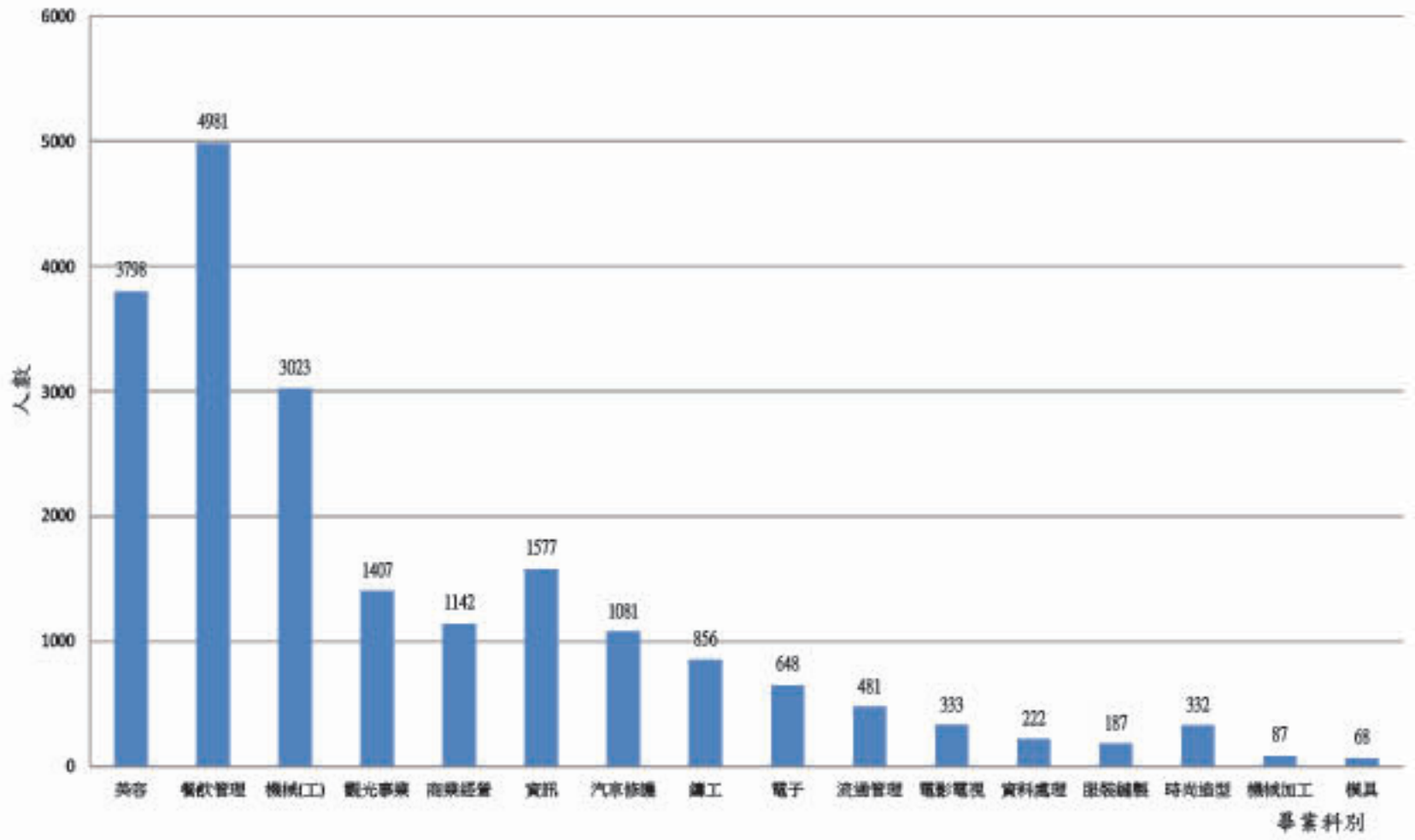

新北市所屬各校辦理建教合作班各科歷屆畢業人數統計圖

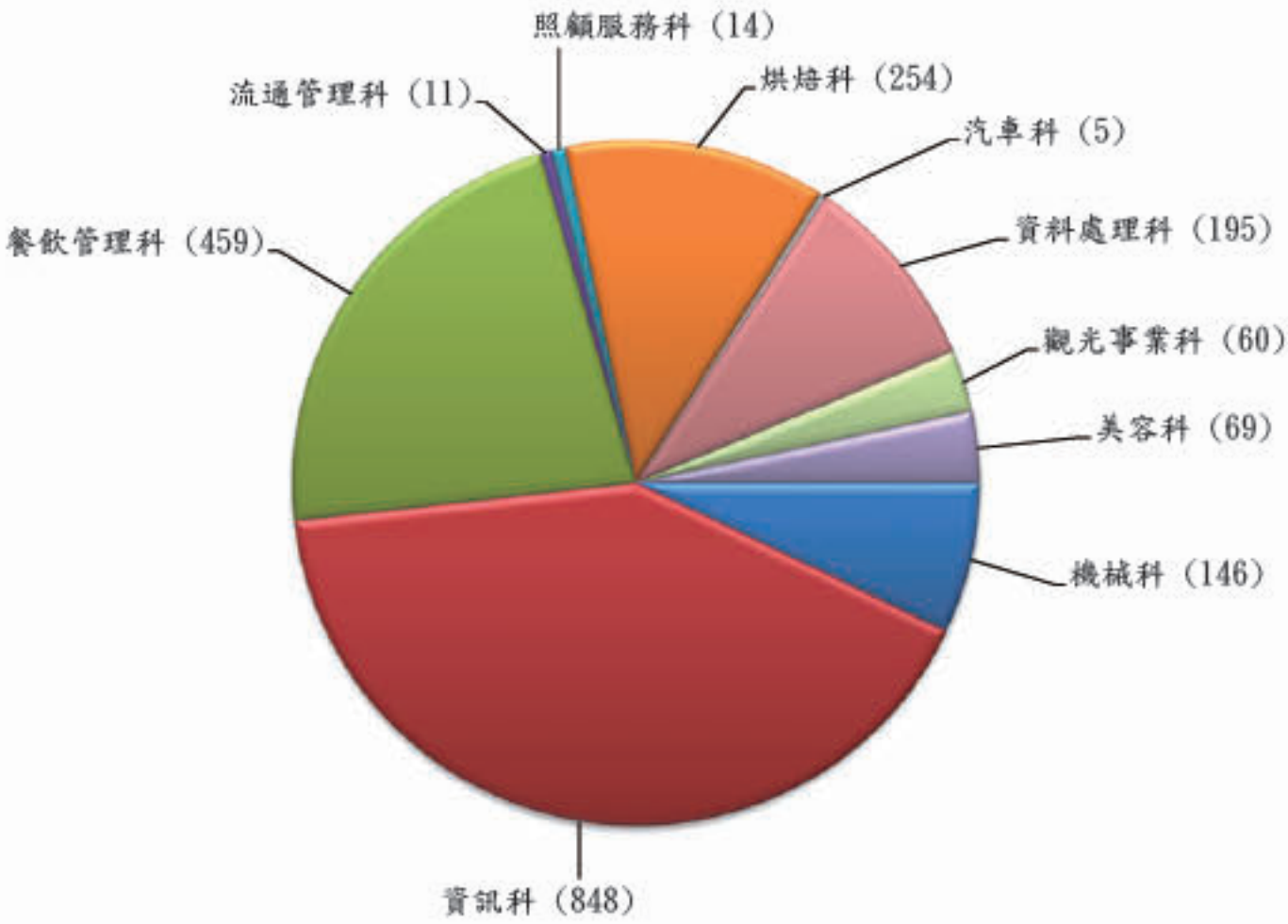

113 學年度桃園市所屬各高級中等學校
辦理建教合作班各科人數統計圖

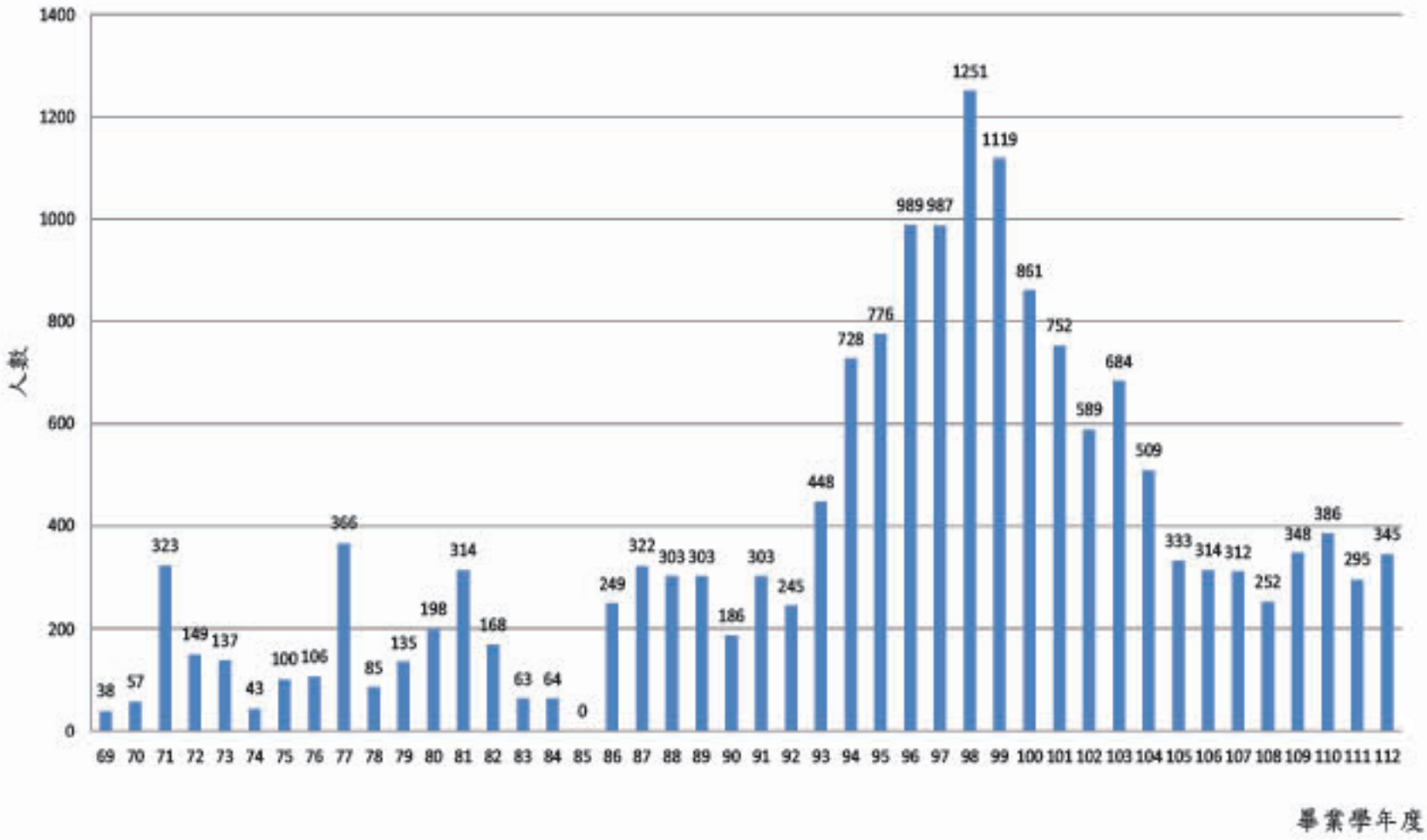

桃園市所屬各公私立高級中等學校
辦理建教合作班歷屆畢業人數統計圖

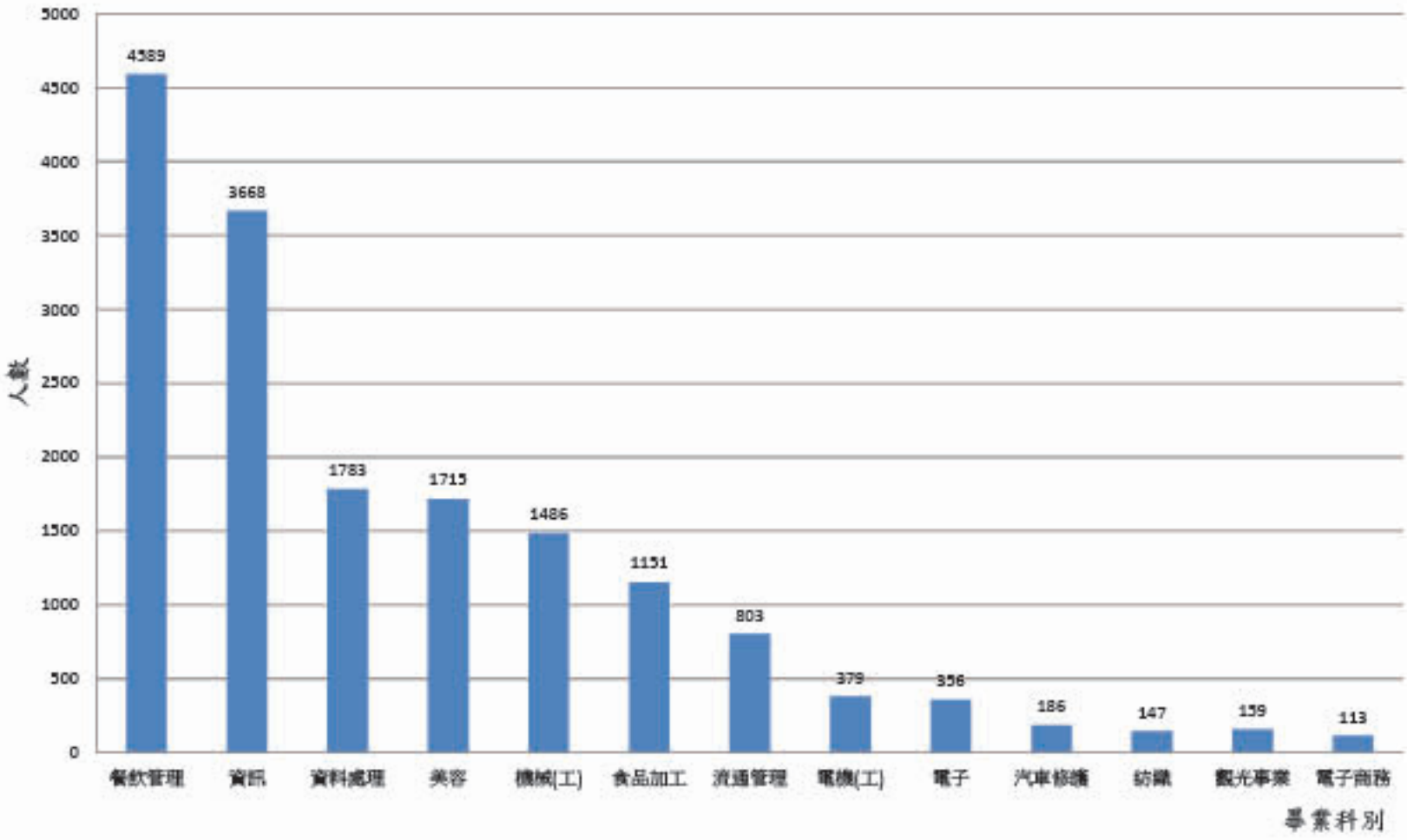

桃園市所屬各校辦理建教合作班各科歷屆畢業人數統計圖

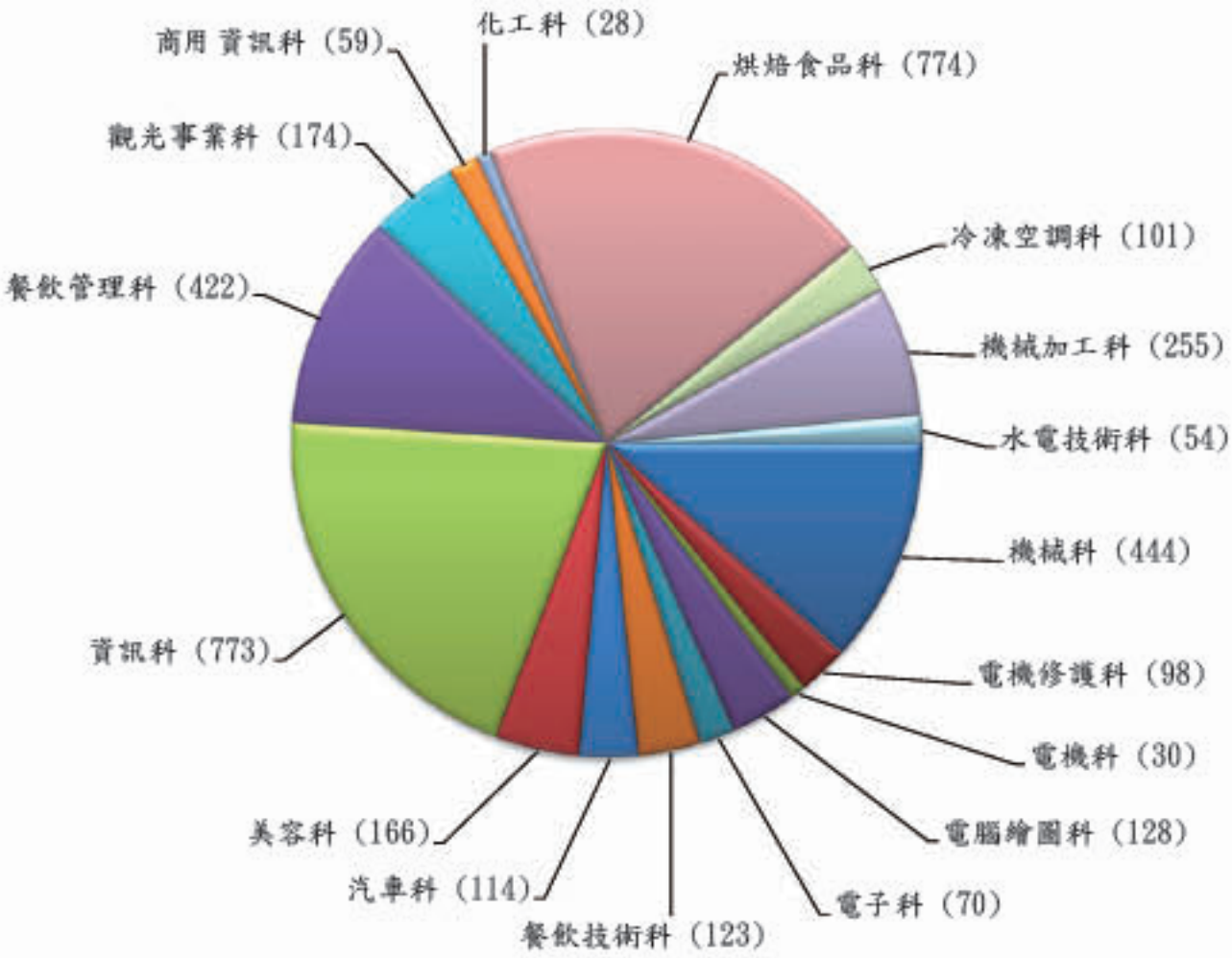

113 學年度臺中市所屬各高級中等學校
辦理建教合作班各科人數統計圖

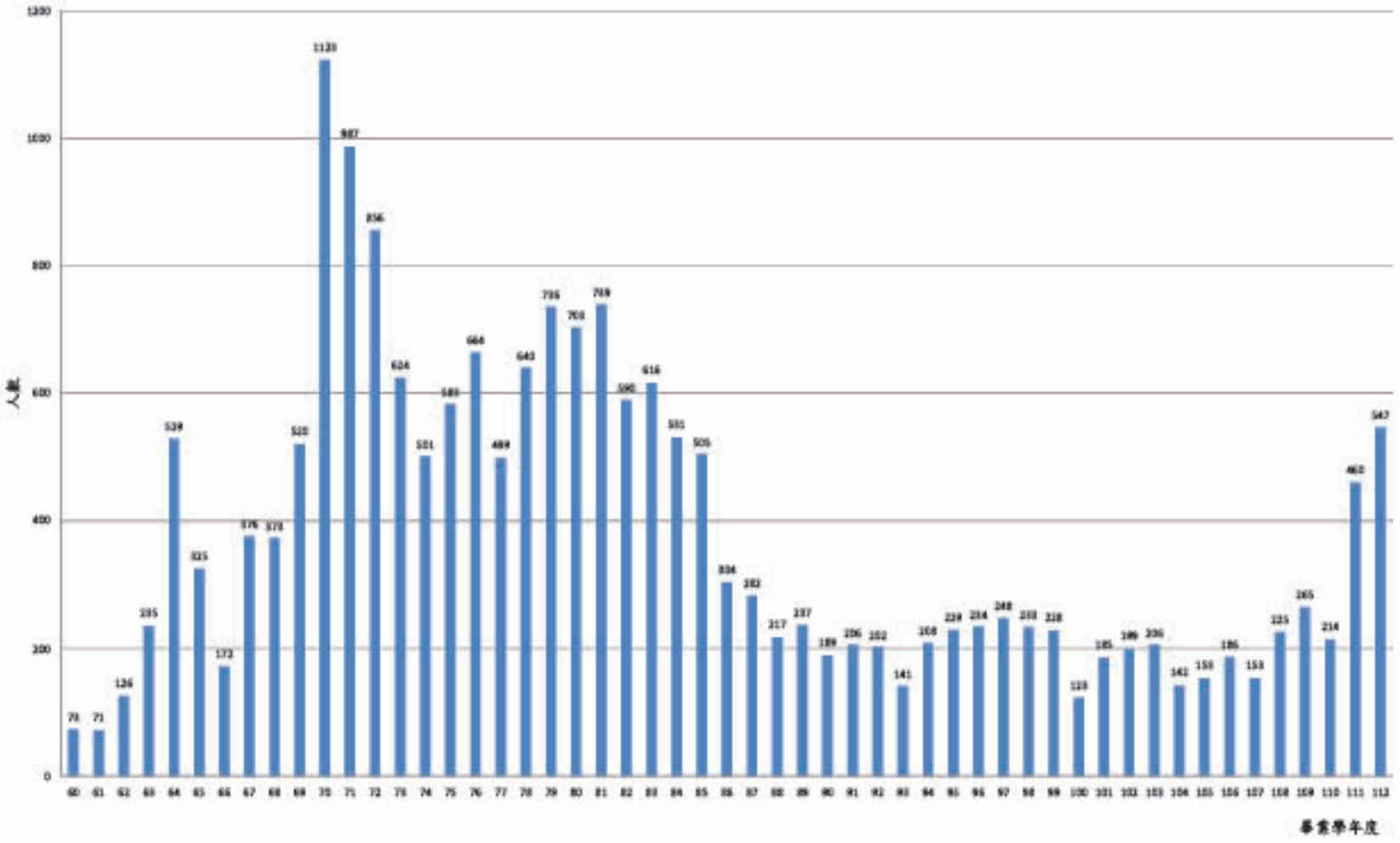

臺中市所屬各公私立高級中等學校辦理
建教合作班歷屆畢業人數統計圖

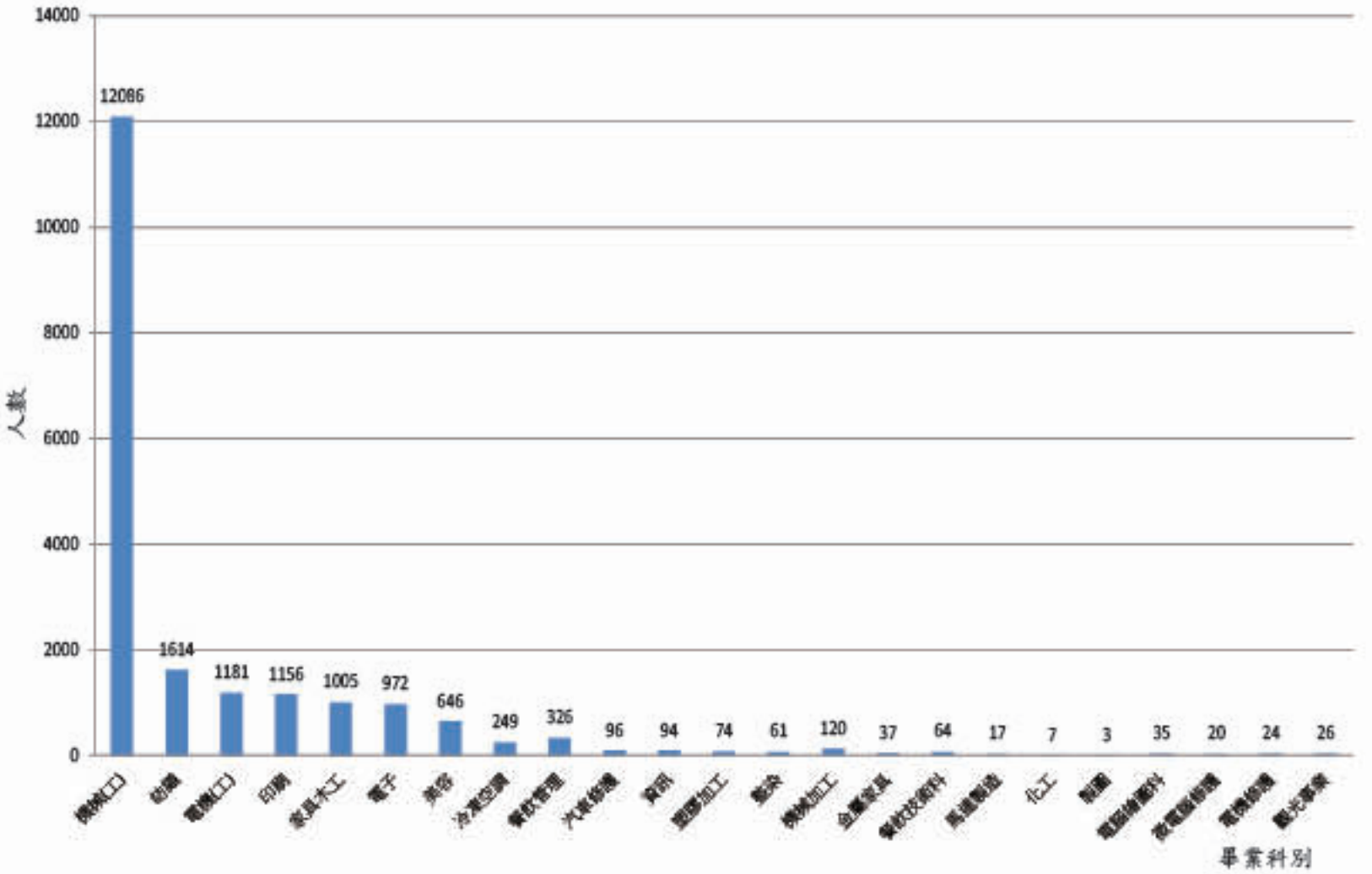

臺中市所屬各高級中等學校辦理
建教合作班各科歷屆畢業人數統計圖

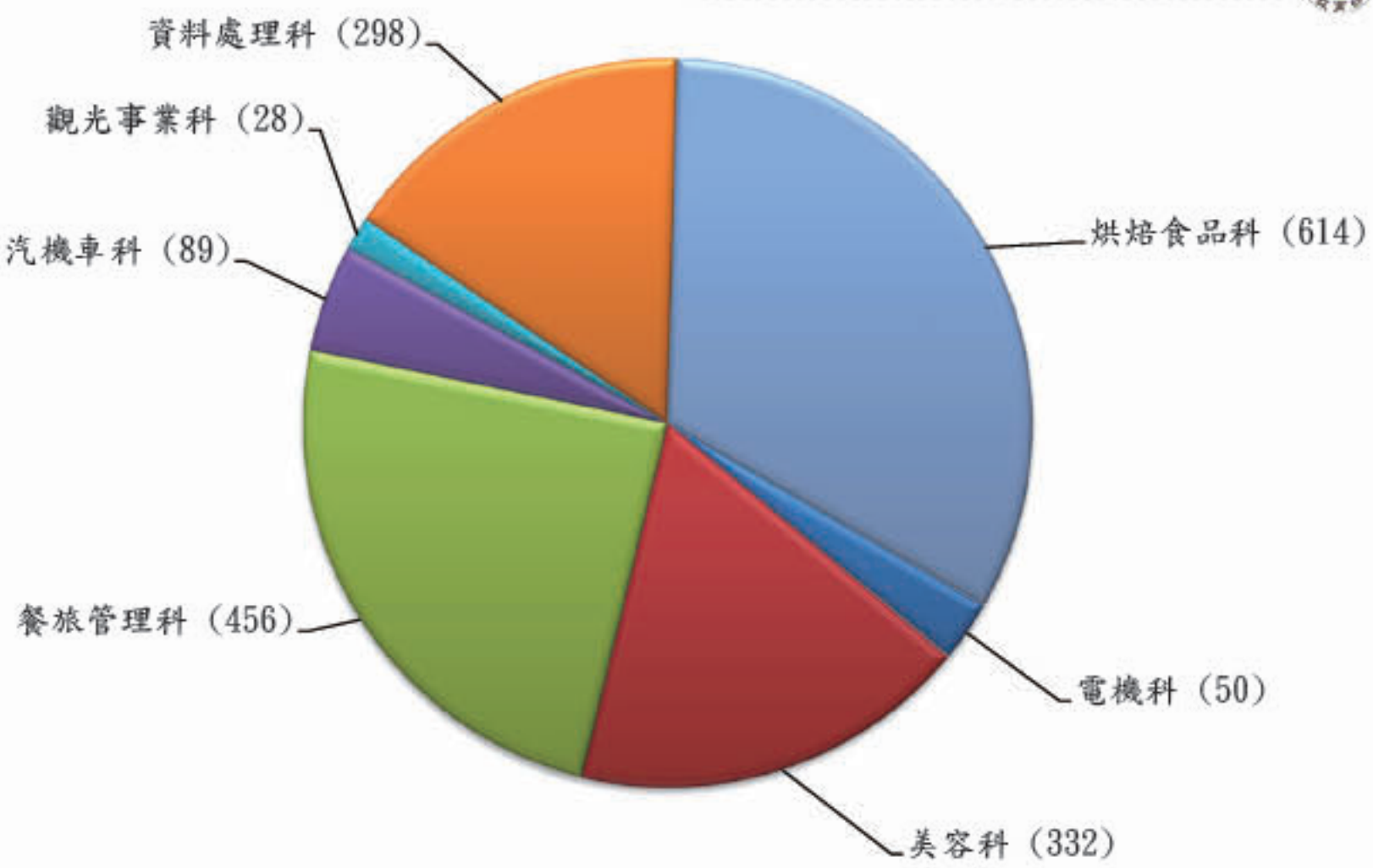

113 學年度高雄市所屬各高級中等學校
辦理建教合作班各科人數統計圖

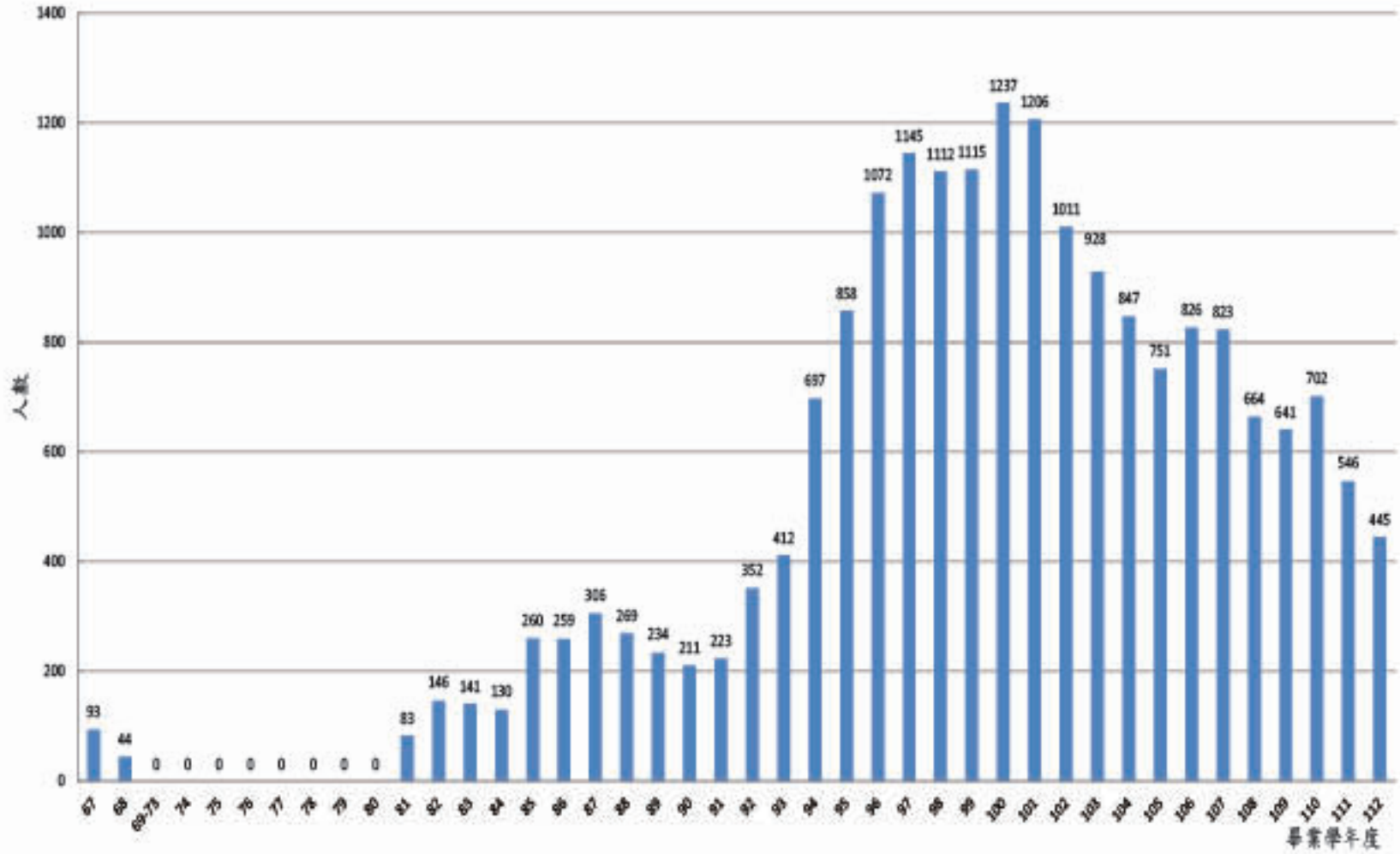

高雄市所屬各高級中等學校辦理
建教合作班各科歷屆畢業人數統計圖

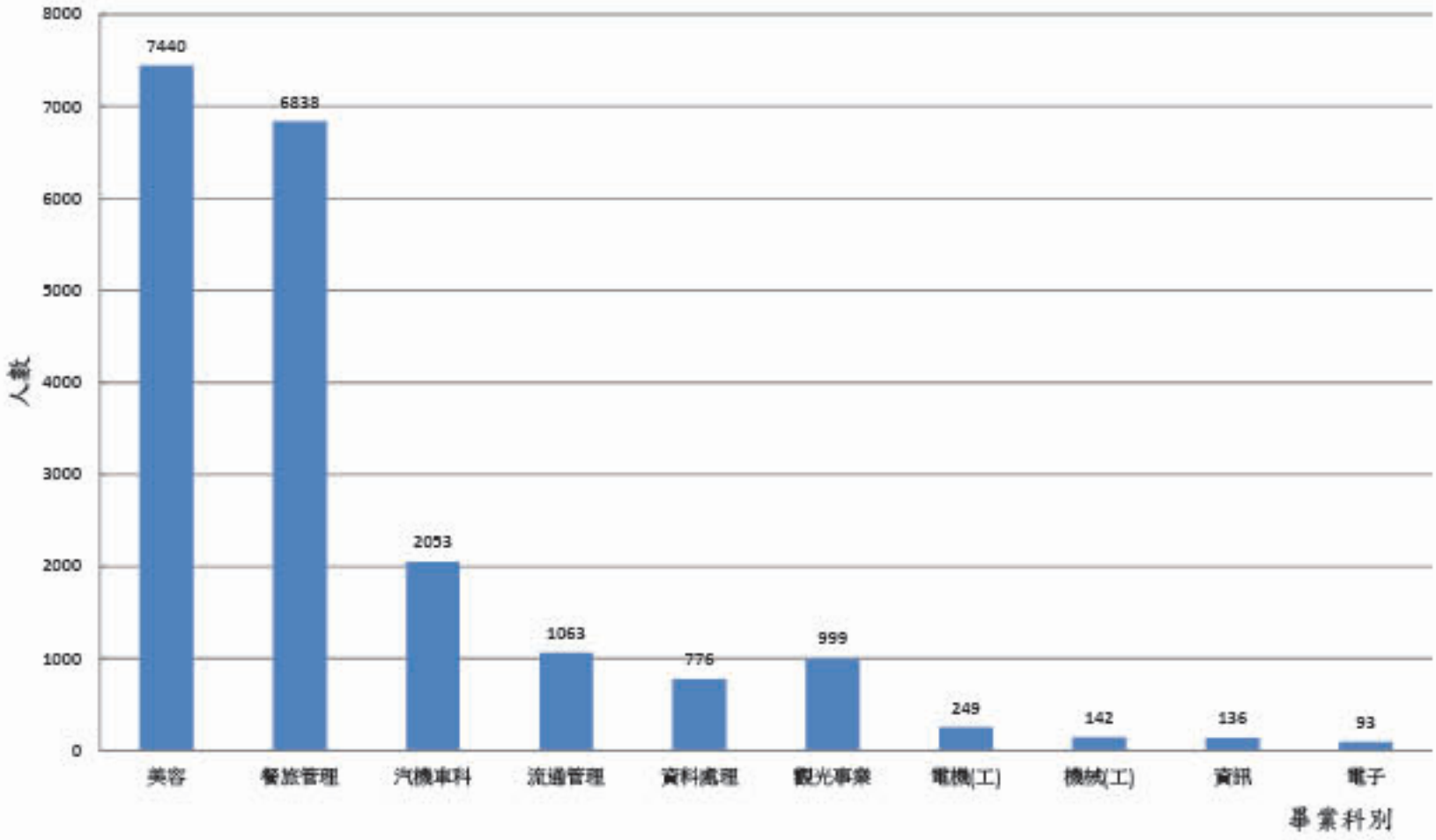

高雄市所屬各高級中等學校辦理建教合作班各科歷屆畢業人數統計圖

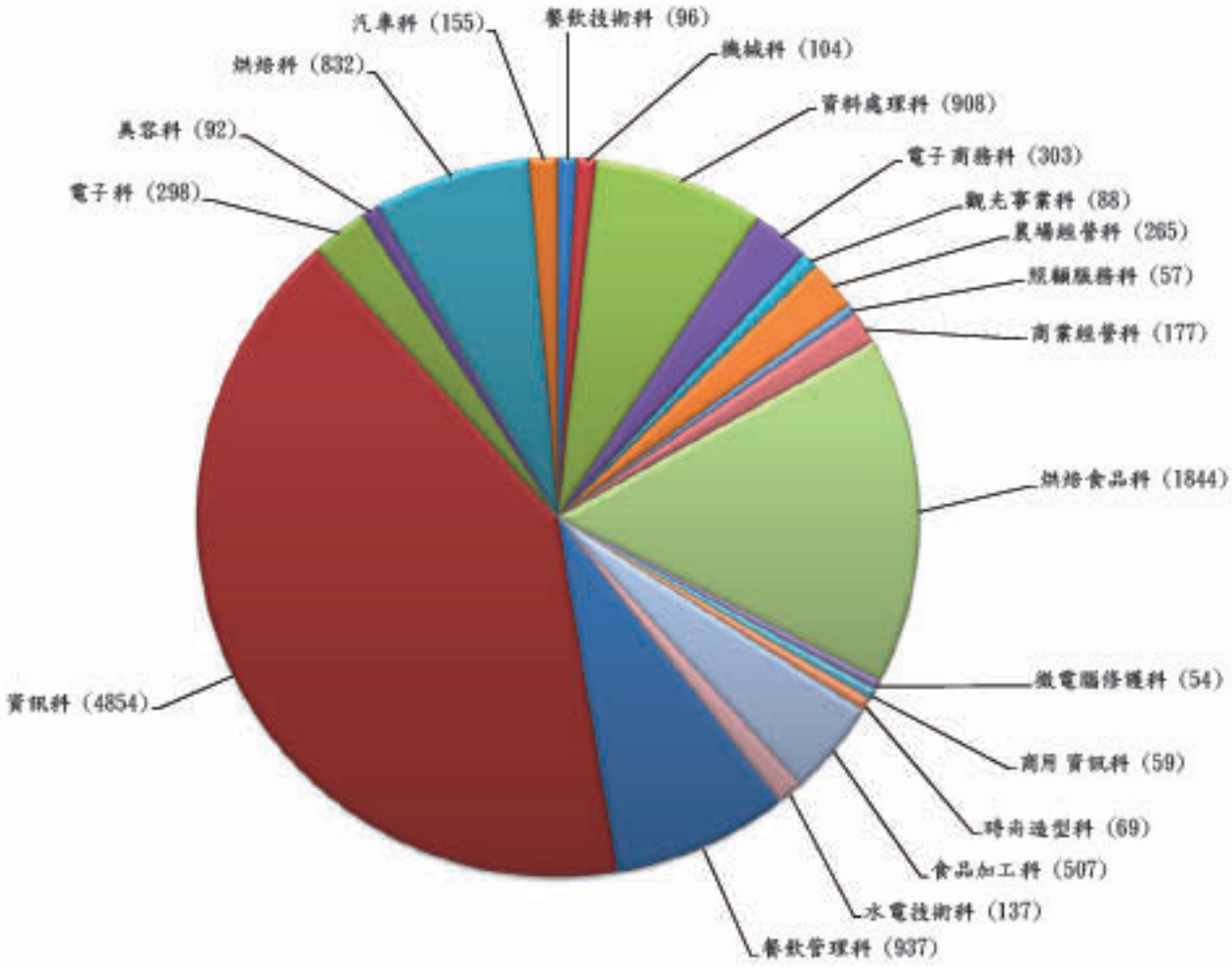

113 學年度各校辦理建教僑生專班各科人數統計圖

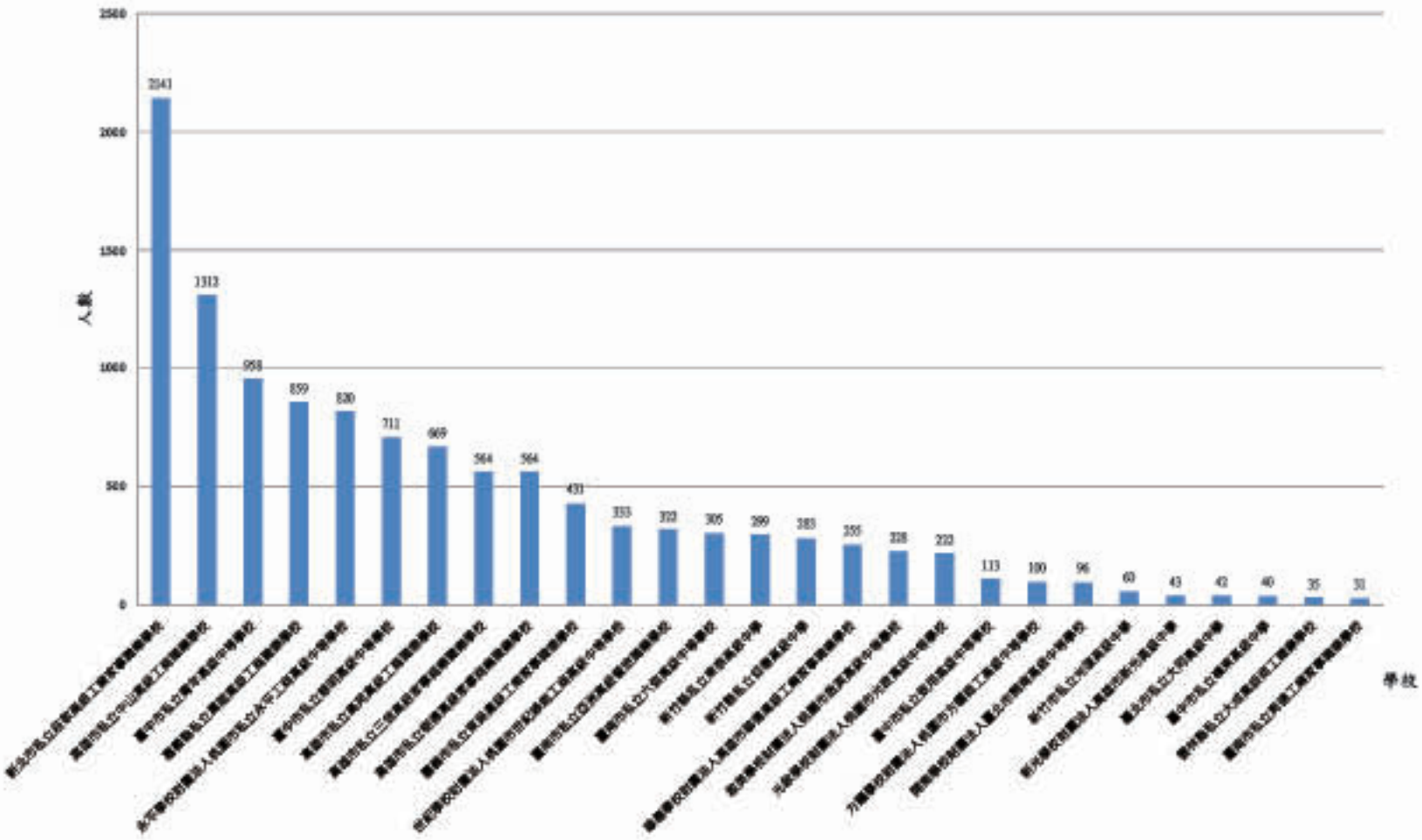

113 學年度各校辦理僑生專班人數統計圖

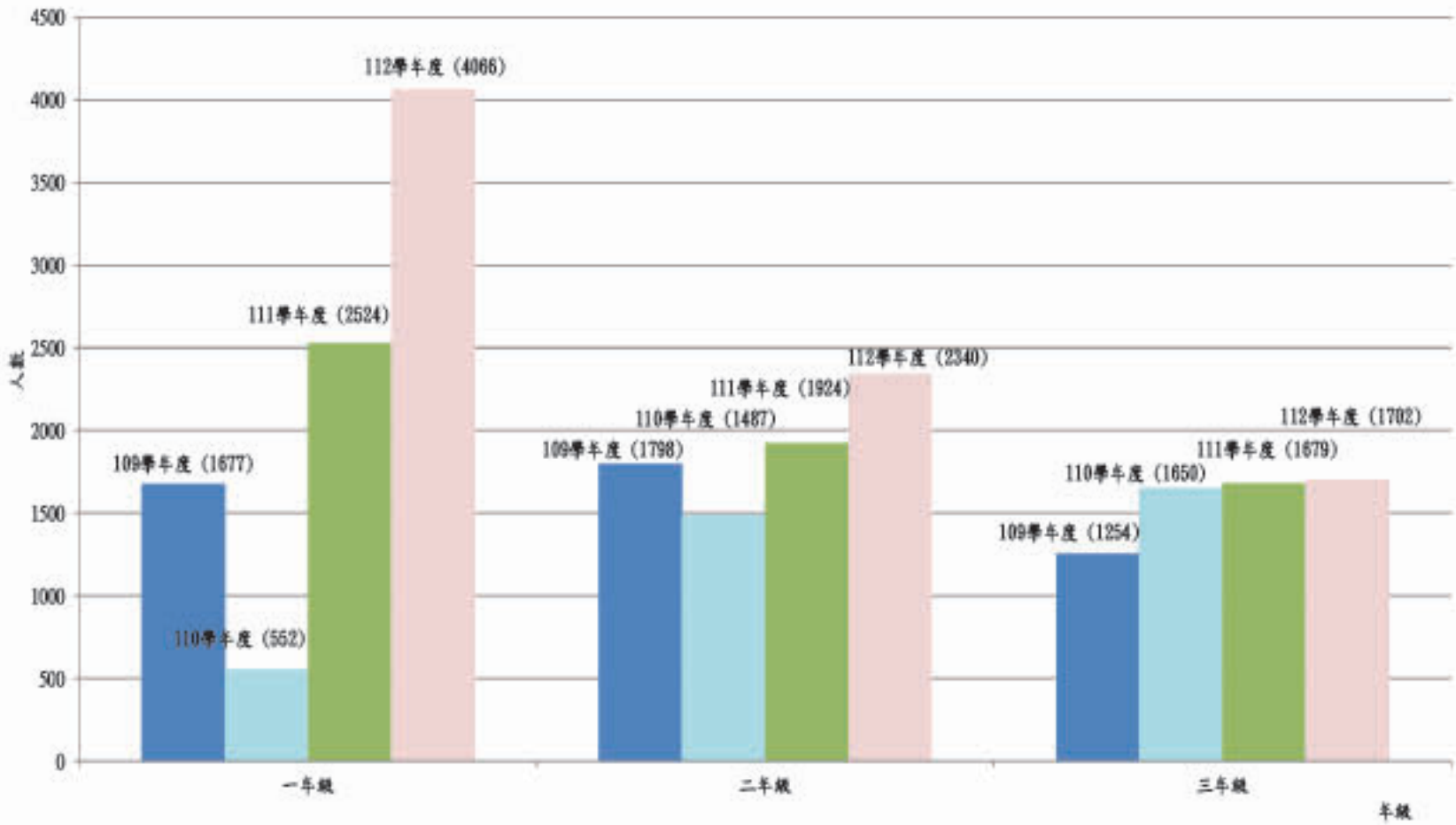

109－113 學年度各校辦理生班各年級人數變化統計圖

113學年度

教育部國民及學前教育署所屬高級中等學校辦理建教合作班各項統計表



113學年度教育部國民及學前教育署所屬高級中等學校辦理**輪調式**建教合作班統計表

學校別	國立高級中等學校			私立高級中等學校			合計
班級數	一年級	二年級	三年級	一年級	二年級	三年級	157
	0	0	0	63	47	47	
小計	0			157			
學生數	一年級	二年級	三年級	一年級	二年級	三年級	7479
	0	0	0	3471	2240	1768	
小計	0			7479			
學校數	0			18			18
建教合作單位別	0			609			609
科別數	0			16			16
備註	一、本統計數據以113年10月1日前各校回報資料整理。 二、班（級）數計算，係依據教育部國民及學前教育署核定之班數。輪調式建教合作班之甲、乙兩班，計為一班。 三、合作事業單位數美容科以店家計算。 四、輪調式科別數： 國立學校：無。 私立學校：汽車科(汽車修護科)、美容科、資訊科、餐飲管理科(餐飲科)、烘焙科(烘焙食品科)、電子科、商業經營科、機電科、電機科、時尚造型科、電子商務科、餐飲技術科、資料處理科、水電技術科、照顧服務科、微電腦修護科共計16科。						

113學年度教育部國民及學前教育署所屬高級中等學校辦理**階梯式\其他式**建教合作班統計表

學校別	國立高級中等學校			私立高級中等學校			合計
班級數	一年級	二年級	三年級	一年級	二年級	三年級	61
	5	5	11	10	13	17	
小計	21			40			
學生數	一年級	二年級	三年級	一年級	二年級	三年級	1134
	118	113	159	206	274	264	
小計	390			744			
學校數	10			8			18
建教合作單位別	31			103			134
科別數	3			10			13
備註	一、本統計數據以113年10月1日前各校回報資料整理。 二、階梯式建教合作教育於三年級在建教合作機構接受職業技能訓練。 三、其他式(三明治)二年級(或二下三上)學生於建教合作機構接受1年職業技能訓練。 四、其他式(銜接)三年級學生於建教合作機構接受6個月職業技能訓練。 五、其他式(類階梯)建教班為學生入學時為普通班同學，高二下才遴選參加階梯式建教班，三年級學生於建教合作機構接受1年職業技能訓練 六、所有合作之事業單位皆需申請並由教育部國民及學前教育署遴聘學者專家進行評估作業。 七、階梯式科別數： 國立學校：餐飲管理科、機械科、模具科。 私立學校：汽車科、美容科、時尚造型科、照顧服務科、餐飲管理科、電機科、觀光事業科、汽車修護科、餐飲技術科、烘焙科。 八、其他式(三明治)：五育高中(照顧服務科)、東吳工家(餐飲技術科) 九、其他式(銜接)：機械科(彰師附工、西螺農工、虎尾農工、北港農工、曾文農工、成大南工)、東吳工家(多媒體技術科、觀光事業科、資料處理科、餐飲管理科) 八、其他式(類階梯)：大湖農工(機械科)						

113學年度教育部國民及學前教育署所屬高級中等學校辦理**實習式**建教合作班統計表

<table>
<tr><td>學校別</td><td colspan="3">國立高級中等學校</td><td colspan="3">私立高級中等學校</td><td>合計</td></tr>
<tr><td rowspan="2">班級數</td><td>一年級</td><td>二年級</td><td>三年級</td><td>一年級</td><td>二年級</td><td>三年級</td><td rowspan="3">92</td></tr>
<tr><td>0</td><td>0</td><td>78</td><td>0</td><td>0</td><td>14</td></tr>
<tr><td>小計</td><td colspan="3">78</td><td colspan="3">14</td></tr>
<tr><td rowspan="2">學生數</td><td>一年級</td><td>二年級</td><td>三年級</td><td>一年級</td><td>二年級</td><td>三年級</td><td rowspan="3">942</td></tr>
<tr><td>0</td><td>0</td><td>678</td><td>0</td><td>0</td><td>264</td></tr>
<tr><td>小計</td><td colspan="3">678</td><td colspan="3">264</td></tr>
<tr><td>學校數</td><td colspan="3">30</td><td colspan="3">8</td><td>38</td></tr>
<tr><td>建教合作單位別</td><td colspan="3">146</td><td colspan="3">47</td><td>193</td></tr>
<tr><td>科別數</td><td colspan="3">16</td><td colspan="3">12</td><td>28</td></tr>
<tr><td>備註</td><td colspan="7">一、本統計數據以113年10月1日前各校回報資料整理。
二、實習式建教合作於在學期間職業技能訓練6~8週。
三、所有合作之事業單位皆需申請並由教育部國民及學前教育署遴聘學者專家進行評估作業。
四、實習式科別數：
國立學校：電機與電子群、機械群、商業群、輪機科、商業經營科、電腦機械製圖科、動力機械群、化工科、電子商務科、電機科、資訊科、微電腦修護科、機械科、電子科、機電科、資料處理科。
私立學校：電機與電子群、資料處理科、電機科、美髮技術科、資訊科、時尚造型科、飛機修護科、觀光事業科、動力機械群、水電技術科、餐飲技術科、餐旅群。
五、實習式建教班學生數為申辦群科學生人數，實際入廠實習學生需依各廠甄選入廠實習後確認。</td></tr>
</table>

教育部國民及學前教育署高級中等學校113學年度辦理(輪調式)建教合作班分科統計表

縣市別		新竹縣	新竹縣	新竹縣	南投縣	彰化縣	雲林縣	雲林縣	雲林縣	嘉義市	嘉義縣	臺南市	臺南市	臺南市	高雄市
編號		01	02	03	04	05	06	07	08	09	10	11	12	13	14
年級	科別 / 校名	光復高中	東泰高中	仰德高中	同德高中	大慶商工	大成商工	大德工商	義峰高中	東吳工家	萬能工商	育德工家	六信高中	亞洲餐旅	中山工商
一年級	電機科														89
二年級															96
三年級															106
一年級	機電科														
二年級															34
三年級															48
一年級	電子科														90
二年級															86
三年級															80
一年級	商業經營科														146
二年級															130
三年級															49
一年級	時尚造型科				23					52					
二年級					10					35					
三年級					11					44					
一年級	汽車修護科									28					78
二年級										14					54
三年級							8								65
一年級	美容科														63
二年級															44
三年級															69
一年級	資訊科	60	56							198	154		49		344
二年級										131	223		56		247
三年級										65	163		38		155
一年級	餐飲管理科				25			24		137	51			52	226
二年級					32			10		52				31	169
三年級				40	17	25		8		39	57		18	18	164
一年級	資料處理科									58					
二年級															
三年級															
一年級	烘焙科		52				35			54	105	31	98	78	63
二年級											72		46	88	
三年級											34				
一年級	照顧服務科								14						
二年級									15						
三年級															
一年級	電子商務科			143										38	
二年級				76										22	
三年級				24											
一年級	餐飲技術科													44	
二年級															
三年級														52	
一年級	水電技術科		76												
二年級			61												
三年級															
一年級	微電腦修護科		54												
二年級															
三年級															
合計		60	299	283	118	25	43	42	29	907	859	31	305	423	2695

教育部國民及學前教育署高級中等學校113學年度辦理(輪調式)建教合作班分科統計表

縣市別		高雄市	高雄市	高雄市	高雄市										合計
編號		15	16	17	18										
年級 / 科別 / 校名		高英工商	華德工家	高苑工商	新光高中										
一年級	電機科	26													115
二年級		41													137
三年級		22													128
一年級	機電科														0
二年級															34
三年級															48
一年級	電子科														90
二年級															86
三年級															80
一年級	商業經營科														146
二年級															130
三年級															49
一年級	時尚造型科														75
二年級															45
三年級															55
一年級	汽車修護科	57		26											189
二年級		35		15											118
三年級		25													98
一年級	美容科														63
二年級															44
三年級		9													78
一年級	資訊科		66	154											1081
二年級			36	115											808
三年級		4	28	121	22										596
一年級	餐飲管理科	78													593
二年級		62													356
三年級		34	20	65	21										526
一年級	資料處理科														58
二年級															0
三年級															0
一年級	烘焙科		68	107											691
二年級			37	66											309
三年級															34
一年級	照顧服務科														14
二年級															15
三年級															0
一年級	電子商務科														181
二年級															98
三年級															24
一年級	餐飲技術科														44
二年級															0
三年級															52
一年級	水電技術科														76
二年級															61
三年級															0
一年級	微電腦修護科														54
二年級															0
三年級															0
合計		393	255	669	43										7479

教育部國民及學前教育署高級中等學校113學年度辦理(階梯式/其他式)建教合作班分科統計表

縣市別			新竹縣	新竹縣	苗栗縣		苗栗縣	南投縣	南投縣	彰化縣	彰化縣	彰化縣	雲林縣	雲林縣	雲林縣	嘉義市
編號			01	02	03		04	05	06	07	08	09	10	11	12	13
年級	科別	校名	東泰高中	仰德高中	大湖農工		中興商工	水里商工	五育高中	秀水高工	建德商工	彰師附工	西螺農工	虎尾農工	北港農工	東吳工家
辦理方式						其他類階梯式			其他三明治式			其他銜接式	其他銜接式	其他銜接式	其他銜接式	其他三明治式
一年級	機械科				10					35						
二年級					14					28						
三年級						2				30		10	10	8	5	
一年級	模具科									35						
二年級										30						
三年級										30						
一年級	電機科															
二年級																
三年級																
一年級	電子科															
二年級																
三年級																
一年級	時尚造型科						17									
二年級																
三年級																
一年級	機械加工科															
二年級																
三年級																
一年級	汽車修護科															
二年級			29													
三年級			24													
一年級	美容科															
二年級																
三年級											14					
一年級	烘培科															
二年級																
三年級																
一年級	餐飲管理科		73	18			24	13								
二年級			70	25			31	12								
三年級			66	14			14	13			26					
一年級	觀光事業科															
二年級																
三年級																
一年級	餐飲技術科															
二年級																
三年級																7
一年級	資料處理科															
二年級																
三年級																
一年級	流通管理科															
二年級																
三年級																
一年級	多媒體技術科															
二年級																
三年級																
一年級	照顧服務科								42							
二年級									39							
三年級									17							
合計			262	57	24	2	86	38	98	188	40	10	10	8	5	7

教育部國民及學前教育署高級中等學校113學年度辦理(階梯式/其他式)建教合作班分科統計表

縣市別		嘉義市	臺南市	臺南市	高雄市	宜蘭縣	花蓮縣								合計
編號		13	14	15	16	17	18								
年級 科別 校名		東吳工家	曾文農工	成大南工	高苑工商	羅東高工	上騰工商								
辦理方式		其他階梯式	其他階梯式	其他階梯式											
一年級	機械科					25									70
二年級						29									71
三年級			16	15		20									116
一年級	模具科														35
二年級															30
三年級															30
一年級	電機科														0
二年級					18										18
三年級					17										17
一年級	電子科														0
二年級															0
三年級															0
一年級	時尚造型科						11								28
二年級							11								11
三年級							5								5
一年級	機械加工科														0
二年級															0
三年級															0
一年級	汽車修護科						8								8
二年級							7								36
三年級					16		6								46
一年級	美容科														0
二年級															0
三年級															14
一年級	烘培科														0
二年級					13										13
三年級															0
一年級	餐飲管理科						13								141
二年級							24								162
三年級		10			15		15								173
一年級	觀光事業科														0
二年級															0
三年級		5													5
一年級	餐飲技術科														0
二年級															0
三年級															7
一年級	資料處理科														0
二年級															0
三年級															0
一年級	流通管理科														0
二年級															0
三年級															0
一年級	多媒體技術科														0
二年級															0
三年級															0
一年級	照顧服務科														42
二年級															39
三年級															17
合計		15	16	15	79	74	100								1134

教育部國民及學前教育署高級中等學校各學年度(輪調式)建教合作班各校歷屆畢業人數統計表

縣市別	基隆市	基隆市	新竹市	新竹縣	新竹縣	新竹縣	新竹縣	苗栗縣	苗栗縣	苗栗縣	苗栗縣	苗栗縣	苗栗縣	苗栗縣	苗栗縣	南投縣
編號	01	02	03	04	05	06	07	08	09	10	11	12	13	14	15	16
學年度＼校名	培德工家	光隆家商	世界高中	忠信高中	東泰高中	仰德高中	山崎工家	君毅中學	苗栗農工	大湖農工	中興商工	大成高中	育民工家	龍德家商	興華商工	南投高中
63																
64				175						138						
65				127					70	138						
66				160						226						
67				156						121						
68				142					61	185						
69				159						149						
70				160			183			170			66		7	
71				199		145	145		89	168			68			
72				190		60	80		76	40			75			72
73				179	80	73	70						66			
74				144	84	69	69						47			
75				137	60	70	70						62			
76				149	69	96							71			75
77				146	36	61							57			83
78				135	89	54							29	20		79
79				122	49	76										53
80				26	116	64			76					19		62
81	39			31	72	102			150					76		
82	21			25	81	137			150					28		
83	37		35		54	114			133					29		
84	25		49	59	114	127		21						27		
85	21		147	128	86	119								46		
86	20		137	136	99	48								13		
87	16		125	65	80	118								21		
88			144	160		44										
89			71	67		18										
90			38			32										
91			29			30					11					
92			47	58	25	30					24					
93			38	0	45	46					32					
94			31		46	45					61					
95			38	63	24	69					91		38			
96			28		43	121					64		18			
97			48		47	145					93		30			
98			58		45	140					63		50			
99			52		112	144					114		189			
100		61	41	110	113	126					103	16	37			
101		31	35	60	107	121					115		25			
102		24			37	94					117		21			
103	22				49	86					137					
104					49	71					97					

教育部國民及學前教育署高級中等學校各學年度(輪調式)建教合作班各校歷屆畢業人數統計表

縣市別	基隆市	基隆市	新竹市	新竹縣	新竹縣	新竹縣	新竹縣	苗栗縣	苗栗縣	苗栗縣	苗栗縣	苗栗縣	苗栗縣	苗栗縣	苗栗縣	南投縣
編號	01	02	03	04	05	06	07	08	09	10	11	12	13	14	15	16
學年度＼校名	培德工家	光隆家商	世界高中	忠信高中	東泰高中	仰德高中	山崎工家	君毅中學	苗栗農工	大湖農工	中興商工	大成高中	育民工家	龍德家商	興華商工	南投高中
105						33					58					
106						38					43					
107						27					32					
108																
109																
110																
111																
112						20										
合計	201	116	1191	3468	1911	3013	617	21	805	1335	1255	16	949	279	7	424

教育部國民及學前教育署高級中等學校各學年度(輪調式)建教合作班各校歷屆畢業人數統計表

縣市別	南投縣	南投縣	彰化縣	彰化縣	彰化縣	彰化縣	彰化縣	雲林縣	雲林縣	雲林縣	雲林縣	雲林縣	雲林縣	嘉義市	嘉義市	嘉義市
編號	17	18	19	20	21	22	23	24	25	26	27	28	29	30	31	32
學年度＼校名	同德高中	埔里高工	秀水高工	永靖高工	崇實高工	大慶商工	達德商工	義峰高中	大成商工	大德工商	西螺農工	虎尾農工	宗聖高中	嘉義高工	東吳工家	稚暉工家
63																
64									88							
65									66							
66									68							
67									68							
68									66							
69									26							
70									113					78		
71							87		75		50					
72			78	42			79		103							
73			76	94			80		85					67		
74			88	99			72		13							
75			85	88	61		66		26		66					
76		62	95	138			91		26		67			71		
77			77	176			102		8			54				
78		58	83	204			165		73			56			91	
79			81	178			111		73			33	74	66	194	21
80		59	73	167			52		142			19	52		148	14
81			78	96			37		174				20		319	14
82		81	76	50			70		337				32	120	313	
83			82	92			140		325				32	64	380	
84			83	90			156		258				23	85	396	
85		62	79	42			142		306	46			44	122	358	
86			82	33			129		253	119		77	26	77	386	
87	41		88	45		28	63		496	127		61		80	396	
88	46		92	50		37	50		332	112				84	368	
89	27		71				57		248	75				66	399	
90	35		81				86		301	97				60	366	
91	33		94				91		403	115					385	
92	53		81				203		302	56					385	
93	68		79			51	0		287	74					443	
94	74		166			193	227		440	95					484	
95	136		205			210	414	35	330	123					498	
96	148		210			164	424	42	559	99					527	
97	141		138			225	343	50	475	73					473	
98	190		152			232	453	67	466	104					448	
99	189		151			276	417	54	370	84					486	
100	138		72			279	204	46	297	105					422	
101	138		80			280	248	71	273	71					364	
102	112		80			221	153		232	47					381	
103	115		131			186	126		187	48					289	
104	105		33			106	60		151	24					144	

教育部國民及學前教育署高級中等學校各學年度(輪調式)建教合作班各校歷屆畢業人數統計表

縣市別	南投縣	南投縣	彰化縣	彰化縣	彰化縣	彰化縣	彰化縣	雲林縣	雲林縣	雲林縣	雲林縣	雲林縣	雲林縣	嘉義市	嘉義市	嘉義市
編號	17	18	19	20	21	22	23	24	25	26	27	28	29	30	31	32
學年度＼校名	同德高中	埔里高工	秀水高工	永靖高工	崇實高工	大慶商工	達德商工	義峰高中	大成商工	大德工商	西螺農工	虎尾農工	宗聖高中	嘉義高工	東吳工家	稚暉工家
105	163		35			82	59		171	17					170	
106	172		83			77	52		129	12					246	
107	143		109			53	52		100	10					213	
108	149		90			47	62		52	6					186	
109	122		93			47	50		38	10					193	
110	167		87			76	47		19	27					164	
111	115					95	40		44						160	
112	33					86	11		12	10					107	
合計	2853	322	3717	1684	61	3051	5571	365	9486	1786	183	300	303	1040	11282	49

教育部國民及學前教育署高級中等學校各學年度(輪調式)建教合作班各校歷屆畢業人數統計表

縣市別	嘉義縣	嘉義縣	嘉義縣	嘉義縣	臺南市	臺南市	臺南市	臺南市	臺南市	臺南市	臺南市	臺南市	臺南市	臺南市	高雄市	高雄市
編號	33	34	35	36	37	38	39	40	41	42	43	44	45	46	47	48
學年度＼校名	嘉南家商	協志工商	萬能工商	弘德工商	長榮女中	六信高中	亞洲工商	崑山高中	台南高工	亞洲餐旅	天仁工商	新榮工家	南光中學	育德工家	莒光工商	岡山農工
63																44
64																75
65													297			
66													95			
67													96			50
68													96			52
69			30										97			
70												40	98			
71		192							78				97			220
72		156							71			71				100
73		147							66				97			182
74		309							142							
75		357							73							
76		352	16				70		205							
77		466					68		35						17	
78		417	40				33		129			64				59
79		415	47				10		99							
80		408	58				9		124							
81		369	33			37			153							246
82		431	103			24			79							
83		310	60			32			101							75
84	15	322	122			25			42							
85	8	321	97			19			135							
86	23	285	102						45							
87		446	150	12		26			86							
88		452	144	7	41	20			74							209
89		381	169	11	51											
90		393	182		51											263
91		240	266		58											
92		467	377		59	18		20			17					
93		486	389		63	8		28			4					
94		493	359	38	54	8		58			34					
95		516	394	27	54	14		36			6			48		
96		601	345	14	40	9					21			53		
97		532	453	5	62	9					30			87		
98		470	411	8	56	6				60	30			74		
99		429	377	14	36	108				51	49			76		
100		351	230	14	34	78				51	49			16		
101		274	248		43	78					30			10		
102		163	130		14	33					32			22		
103		241	130		13	42								2		
104		166	111			53										

教育部國民及學前教育署高級中等學校各學年度(輪調式)建教合作班各校歷屆畢業人數統計表

縣市別	嘉義縣	嘉義縣	嘉義縣	嘉義縣	臺南市	臺南市	臺南市	臺南市	臺南市	臺南市	臺南市	臺南市	臺南市	臺南市	高雄市	高雄市
編號	33	34	35	36	37	38	39	40	41	42	43	44	45	46	47	48
學年度＼校名	嘉南家商	協志工商	萬能工商	弘德工商	長榮女中	六信高中	亞洲工商	崑山高中	台南高工	亞洲餐旅	天仁工商	新榮工家	南光中學	育德工家	莒光工商	岡山農工
105		50	54			44										
106		43	181			46										
107		50	209			48										
108		61	229			39										
109		36	263			106										
110			253			117				21						
111			199			100				26						
112			219			73				61						
合計	46	12598	7180	150	729	1220	190	142	1737	270	302	175	973	388	17	1575

教育部國民及學前教育署高級中等學校各學年度(輪調式)建教合作班各校歷屆畢業人數統計表

縣市別	高雄市	高雄市	高雄市	高雄市	高雄市	高雄市	高雄市	高雄市	高雄市	屏東縣	屏東縣	屏東縣	屏東縣	屏東縣	屏東縣	花蓮縣
編號	49	50	51	52	53	54	55	56	57	58	59	60	61	62	63	64
學年度＼校名	樂育高中	中山工商	鳳山商工	高英工商	華德工家	高旗工家	高苑工商	新光高中	旗美商工	民生家商	屏東高工	恆春工商	華洲工家	美和中學	日新工商	國光商工
63							59									
64							88									
65							78									
66							75									
67							67									
68							66									
69		133					125									
70		93					82				173			50		
71		162				78	65				285					
72		133				31	187				173					
73		136		112		63	263				134		123			
74		158		113		92	142				157		66			
75		137		136	13	91	153		5		124		69			
76		136		165		127	224				145		93			
77		129		127	33	75	168				174		68			
78		138	30	44	24	101	147				127		98			
79		224	23	147	30	118	145				160	187	64			
80		392	31	282	18	160	132				181	149	33			
81		400	61	356	22	102	164				200	112				38
82		499	90	388	22	69	170				195	133				41
83		725	83	439	22	59	242				124	110				76
84		645	74	431	22	86	178				122	61				53
85		639	65	377	110	60	156				134	76				57
86		624	67	359	66	48	145				123	44				40
87		845	84	379	48	66	117									49
88		628	73	333	102	62	197						16			31
89		619	90	336	100	23	241						18			35
90		570	72	306	44	27	202						10			32
91		632		198	92	40	268						10			53
92		509		258	102	12	249						10			47
93		638		285	94	8	182						16			46
94		850		396	85	15	316			50			19			0
95	46	992		389	78	9	397			69			38		22	44
96	36	1267		327	143		404			95			70		17	37
97		1056		251	139		428			109			40		33	57
98		1201		293	155		398			139			54		33	94
99		1297		224	100		424			91			35		19	42
100		1081		245	98		323			109			47		28	
101		1170		335	110		317			82			37		13	
102		1199		314	82		240			61					14	
103		1170		260	95		214			78					3	
104		810		226	64		89			52						

教育部國民及學前教育署高級中等學校各學年度(輪調式)建教合作班各校歷屆畢業人數統計表

縣市別	高雄市	高雄市	高雄市	高雄市	高雄市	高雄市	高雄市	高雄市	高雄市	屏東縣	屏東縣	屏東縣	屏東縣	屏東縣	屏東縣	花蓮縣
編號	49	50	51	52	53	54	55	56	57	58	59	60	61	62	63	64
學年度 \ 校名	樂育高中	中山工商	鳳山商工	高英工商	華德工家	高旗工家	高苑工商	新光高中	旗美商工	民生家商	屏東高工	恆春工商	華洲工家	美和中學	日新工商	國光商工
105		725		233	63		43			77						
106		993		238	26		84			66					13	
107		960		195	22		91			29						
108		792		203	41		117			32					2	
109		830		208	73		218	54								
110		865		181	73		216	34								
111		728		148	52		116	39								
112		618		94	25		129	25								
合計	82	28548	843	10331	2488	1622	9341	152	5	1139	2731	872	1034	50	197	872

教育部國民及學前教育署高級中等學校各學年度(輪調式)建教合作班各校歷屆畢業人數統計表

縣市別	花蓮縣	臺東縣	臺東縣	臺東縣											合計
編號	65	66	67	68											
學年度＼校名	上騰工商	公東高工	育仁高中	台東農工											
63															103
64															564
65															776
66															624
67															558
68															668
69															719
70															1313
71															2203
72	42														1859
73															2193
74															1864
75		58													2007
76	48	66													2657
77	50	46													2256
78	53	28													2668
79	16	19													2835
80	28	36	5												3135
81	15		3												3519
82	33		10	21											3829
83	33		11												4019
84	74		11												3796
85	73														4075
86	167		19												3792
87	44		19												4221
88	65		5												3978
89	41		4												3218
90	47														3295
91	62														3110
92	31														3440
93	102														3512
94	100														4737
95	104														5557
96	113														6039
97	111														5683
98	139														6089
99	149														6159
100	217														5141
101	181														4947
102	105														3928
103	83														3707
104	28														2439

教育部國民及學前教育署高級中等學校各學年度(輪調式)建教合作班各校歷屆畢業人數統計表

縣市別	花蓮縣	臺東縣	臺東縣	臺東縣										合計
編號	65	66	67	68										
學年度＼校名	上騰工商	公東高工	育仁高中	台東農工										
105														2077
106														2542
107														2343
108	8													2116
109														2341
110														2347
111														1862
112														1523
合計	2362	253	87	21										148383

教育部國民及學前教育署高級中等學校辦理(階梯式)建教合作班各校歷屆畢業人數統計表

縣市別	基隆市	新竹市	新竹市	新竹縣	新竹縣	新竹縣	苗栗縣	苗栗縣	苗栗縣	南投縣	南投縣	南投縣	彰化縣	彰化縣	彰化縣
編號	01	02	03	04	05	06	07	08	09	10	11	12	13	14	15
學年度＼校名	光隆家商	世界高中	光復高中	東泰高中	仰德高中	內思高工	大湖農工	中興商工	育民工家	同德高中	水里商工	五育高中	彰師附工	秀水高工	建德商工
75															
76															
77															
78															
79															
80															
81															
82															
83															
84															
85															
86															
87															
88															
89															
90															
91															
92															
93															
94															
95															
96															
97															
98			35		21										
99			32												
100			33						165	30					48
101			44						122	42					
102			116	25		46			87	32		8			
103			71	42					92	37		4			
104		19		42					43	35					28
105		18		110		37			27	112					25
106		18	30	102	32	37		33	25	102					19
107		16	30	74				33	29	66					20
108		11	25	101	28	21		34	14	49					15
109				87	26	15		30	14	35					15
110	3			66	23		16	15	14	6					21
111	6			47	19		18	23	3		24	34	21	58	16
112				69	26		5	10	7		19	15		57	
合計	9	82	416	765	175	156	39	178	642	546	43	61	21	115	207

教育部國民及學前教育署高級中等學校辦理(階梯式)建教合作班各校歷屆畢業人數統計表

縣市別	彰化縣	雲林縣	雲林縣	雲林縣	嘉義市	嘉義縣	嘉義縣	嘉義縣	嘉義市	嘉義市	臺南縣	臺南市	臺南市	高雄市	高雄市
編號	16	17	18	19	20	21	22	23	24	25	26	27	28	29	30
學年度＼校名	員林農工	大成商工	西螺農工	虎尾農工	東吳工家	民雄農工	協志工商	萬能工商	仁義高中	立仁高中	新營高工	六信高中	亞洲餐旅	高英工商	華德工家
75															
76															
77															
78															
79															
80															
81															
82															
83															
84															
85															
86															
87															
88															
89															
90															
91															
92															
93															
94															
95										38					
96										41					
97										57					
98		75								46	32				
99										49					
100		65								34					
101									30	35					
102												6			
103															
104					88		35								16
105					36		78							17	8
106							87								4
107							71								2
108							44								
109							44								
110							59								
111	6		1	8		7									
112								19					5		
合計	6	140	1	8	124	7	418	19	30	300	32	6	5	17	30

教育部國民及學前教育署高級中等學校辦理(階梯式)建教合作班各校歷屆畢業人數統計表

縣市別	高雄市	高雄市	高雄市	高雄市	屏東縣	宜蘭縣	花蓮縣	金門縣							合計
編號	31	32	33	34	35	36	37	38							
學年度＼校名	高苑工商	岡山農工	鳳山商工	旗美商工	民生家商	羅東高工	上騰工商	金門農工							
75															0
76															0
77															0
78															0
79															0
80															0
81															0
82															0
83															0
84															0
85															0
86															0
87															0
88															0
89															0
90															0
91															0
92															0
93															0
94															0
95		38													76
96		38													79
97		77													134
98		74		10			25								318
99		39				23									143
100		36													411
101															273
102															320
103	31						83	32							392
104	26				31			28							391
105	58						30								556
106	25						23								537
107							15	29							385
108	22					21	17								402
109	50					53	33								402
110	48					35	18								324
111	23		9			30	23								376
112	21					28	25								306
合計	304	302	9	10	31	190	292	89							5825

教育部國民及學前教育署高級中等學校辦理(輪調式)建教合作班各科歷屆畢業人數統計表

縣市別	基隆市	基隆市	新竹市	新竹縣	新竹縣	新竹縣	新竹縣	苗栗縣	苗栗縣	苗栗縣	苗栗縣	苗栗縣	苗栗縣	苗栗縣	苗栗縣	南投縣
編號	01	02	03	04	05	06	07	08	09	10	11	12	13	14	15	16
科別＼校名	培德工家	光隆家商	世界高中	忠信高中	東泰高中	仰德高中	山崎工家	君毅中學	苗栗農工	大湖農工	中興商工	大成高中	育民工家	龍德家商	興華商工	南投高中
資訊											225		40			
美容	179	116	1191		1209	1026		21			311	16	51	259		
汽車修護				642	25	24	130						27			
機械(工)				1659	139	666	448		492	550			541	20	7	424
餐飲管理	22				321	754					655		42			
電子						65							248			
電機(工)				131			39		313	463						
資料處理											32					
紡織				982						322						
商業經營																
機電																
化工																
木工																
電器冷凍																
觀光事業				54												
鈑金																
模具																
服裝縫製																
食品加工																
家事						478										
家具木工					217											
建築																
機械加工																
流通管理											32					
時尚造型																
製糖																
鑄工																
電子商務																
合計	201	116	1191	3468	1911	3013	617	21	805	1335	1255	16	949	279	7	424

教育部國民及學前教育署高級中等學校辦理(輪調式)建教合作班各科歷屆畢業人數統計表

縣市別	南投縣	南投縣	彰化縣	彰化縣	彰化縣	彰化縣	彰化縣	雲林縣	雲林縣	雲林縣	雲林縣	雲林縣	雲林縣	嘉義市	嘉義市
編號	17	18	19	20	21	22	23	24	25	26	27	28	29	30	31
校名 / 科別	同德高中	埔里高工	秀水高工	永靖高工	崇實高工	大慶商工	達德商工	義峰高中	大成商工	大德工商	西螺農工	虎尾農工	宗聖高中	嘉義高工	東吳工家
資訊						484	1686		2703	806					3744
美容	1317					728	514	21	462	515			265		4294
汽車修護	46					530	453		2609	57			38		227
機械(工)			2874	972			816		47		133	19		216	
餐飲管理	1240					1309	1729	344	782	307					918
電子							163		959						756
電機(工)		322		509					53			281		206	
資料處理	28								316	101					1082
紡織															
商業經營							31								
機電															
化工				203	61										
木工														618	
電器冷凍									579						
觀光事業							179		33						79
鈑金									696						
模具			702												
服裝縫製									215						
食品加工	129										50				
家事															
家具木工															
建築															
機械加工			141												
流通管理									32						
時尚造型	93														182
製糖															
鑄工															
電子商務															
合計	2853	322	3717	1684	61	3051	5571	365	9486	1786	183	300	303	1040	11282

教育部國民及學前教育署高級中等學校辦理(輪調式)建教合作班各科歷屆畢業人數統計表

縣市別	嘉義市	嘉義縣	嘉義縣	嘉義縣	嘉義縣	臺南市	臺南市	臺南市	臺南市	臺南市	臺南市	臺南市	臺南市	臺南市	臺南市
編號	32	33	34	35	36	37	38	39	40	41	42	43	44	45	46
校名 / 科別	稚暉工家	嘉南家商	協志工商	萬能工商	弘德工商	長榮女中	六信高中	亞洲工商	崑山高中	台南高工	亞洲餐旅	天仁工商	新榮工家	南光中學	育德工家
資訊			3245	2492	40							62			107
美容	29	46	2596	547	84	729	280		142			62			97
汽車修護			722	452	26										
機械(工)			623	86				43		599			103	775	
餐飲管理			862	1555			455				256				
電子	20		2884	173				147				178	72		184
電機(工)			882	1251						516				100	
資料處理			467	572			461								
紡織															
商業經營															
機電															
化工										585					
木工															
電器冷凍			317												
觀光事業											14				
鈑金										37					
模具															
服裝縫製															
食品加工				52											
家事															
家具木工															
建築															
機械加工															
流通管理															
時尚造型							24								
製糖														98	
鑄工															
電子商務															
合計	49	46	12598	7180	150	729	1220	190	142	1737	270	302	175	973	388

教育部國民及學前教育署高級中等學校辦理(輪調式)建教合作班各科歷屆畢業人數統計表

縣市別	高雄市	高雄市	高雄市	高雄市	高雄市	高雄市	高雄市	高雄市	高雄市	高雄市	高雄市	屏東縣	屏東縣	屏東縣	屏東縣
編號	47	48	49	50	51	52	53	54	55	56	57	58	59	60	61
校名 / 科別	莒光工商	岡山農工	樂育高中	中山工商	鳳山商工	高英工商	華德工家	高旗工家	高苑工商	新光高中	旗美商工	民生家商	屏東高工	恆春工商	華洲工家
資訊				4379		1410	1225	59	1594			11			
美容			22	1338		178	672	184	14			437			240
汽車修護			37	7065		4472	228	622	1657						19
機械(工)	17	94		2619		1188		583	2924				311		163
餐飲管理			14	4499		1064	267		1172	152		691			191
電子		600	3	3169		625		13	385		5		1185	521	28
電機(工)				197		1086	46	161	997				970	351	
資料處理			6	790		308			598						86
紡織		44			843										
商業經營				2023											
機電				1715											
化工				297									207		
木工		281													
電器冷凍															
觀光事業				457											
鈑金															
模具															
服裝縫製		52													307
食品加工		429													
家事		33													
家具木工															
建築													58		
機械加工															
流通管理							39								
時尚造型							11								
製糖															
鑄工		42													
電子商務															
合計	17	1575	82	28548	843	10331	2488	1622	9341	152	5	1139	2731	872	1034

教育部國民及學前教育署高級中等學校辦理(輪調式)建教合作班各科歷屆畢業人數統計表

縣市別	屏東縣	屏東縣	花蓮縣	花蓮縣	臺東縣	臺東縣	臺東縣								合計
編號	62	63	64	65	66	67	68								
科別＼校名	美和中學	日新工商	國光商工	上騰工商	公東高工	育仁高中	台東農工								
資訊				357											24669
美容			714	370		87									21363
汽車修護		15	8	589											20720
機械(工)															20151
餐飲管理		182	131	346											20260
電子				259											12642
電機(工)															8874
資料處理															4847
紡織	50														2241
商業經營															2054
機電															1715
化工															1353
木工															899
電器冷凍															896
觀光事業				67											883
鈑金															733
模具															702
服裝縫製															574
食品加工							21								681
家事															511
家具木工					253										470
建築				374											432
機械加工															141
流通管理															103
時尚造型															310
製糖															98
鑄工															42
電子商務			19												19
合計	50	197	872	2362	253	87	21								148383

教育部國民及學前教育署高級中等學校辦理(階梯式)建教合作班各科歷屆畢業人數統計表

縣市別	基隆市	新竹市	新竹市	新竹縣	新竹縣	新竹縣	苗栗縣	苗栗縣	苗栗縣	南投縣	南投縣	南投縣	彰化縣	彰化縣	彰化縣
編號	01	02	03	04	05	06	07	08	09	10	11	12	13	14	15
校名 / 科別	光隆家商	世界高中	光復高中	東泰高中	仰德高中	內思高工	大湖農工	中興商工	育民工家	同德高中	水里商工	五育高中	彰師附工	秀水高工	達德商工
餐飲管理		82		715	122			171	211	267	43				
汽車修護				50	21				211						
機械(工)						95	39						10	57	
美容	6								39			12			159
商用資訊															
觀光事業	3		79						21	129					
電子			110			46			8						
資料處理			185												
資訊			42						103						48
烹調技術										129					
時尚造型								7	49						
裝潢技術															
機械加工															
模具														58	
電子商務					32										
電機(工)						15							11		
照顧服務												49			
電機修護															
餐飲技術										21					
機械修護															
電腦機製															
鑄工															
紡織															
家具木工															
化工															
塑膠加工															
食品加工															
印刷															
木工															
冷凍空調															
建築															
流通管理															
電影電視															
合計	9	82	416	765	175	156	39	178	642	546	43	61	21	115	207

教育部國民及學前教育署高級中等學校辦理(階梯式)建教合作班各科歷屆畢業人數統計表

縣市別	彰化縣	雲林縣	雲林縣	雲林縣	嘉義市	嘉義縣	嘉義縣	嘉義縣	嘉義市	嘉義市	臺南縣	台南市	台南市	高雄市	高雄市
編號	16	17	18	19	20	21	22	23	24	25	26	27	28	29	30
校名 / 科別	員林農工	大成商工	西螺農工	虎尾農工	東吳工家	民雄農工	協志工商	萬能工商	仁義高中	立仁高中	新營高工	六信高中	亞洲餐旅	高英工商	華德工家
餐飲管理		32			71		126	8				6	5		
汽車修護							159							17	
機械(工)	6		1												
美容		75					133		8						
商用資訊										300					
觀光事業		33													
電子															
資料處理					31										
資訊					22				22						16
烹調技術															
時尚造型															14
裝潢技術															
機械加工															
模具											32				
電子商務															
電機(工)						7		11							
照顧服務															
電機修護															
餐飲技術															
機械修護				6											
電腦機製				2											
鑄工															
紡織															
家具木工															
化工															
塑膠加工															
食品加工															
印刷															
木工															
冷凍空調															
建築															
流通管理															
電影電視															
合計	6	140	1	8	124	7	418	19	30	300	32	6	5	17	30

教育部國民及學前教育署高級中等學校辦理(階梯式)建教合作班各科歷屆畢業人數統計表

縣市別	高雄市	高雄市	高雄市	高雄市	屏東縣	宜蘭縣	花蓮縣	金門縣							合計
編號	31	32	33	34	35	36	37	38							
校名 / 科別	高苑工商	岡山農工	鳳山商工	旗美商工	民生家商	羅東高工	上騰工商	金門農工							
餐飲管理				10	20		130	89							2108
汽車修護	147						79								684
機械(工)	49	228	9			114									608
美容							21								453
商用資訊															300
觀光事業					11		25								301
電子															164
資料處理	31														247
資訊															253
烹調技術															129
時尚造型							37								107
裝潢技術		74													74
機械加工						44									44
模具															90
電子商務															32
電機(工)	77														121
照顧服務															49
電機修護						32									32
餐飲技術															21
機械修護															6
電腦機製															2
鑄工															0
紡織															0
家具木工															0
化工															0
塑膠加工															0
食品加工															0
印刷															0
木工															0
冷凍空調															0
建築															0
流通管理															0
電影電視															0
合計	304	302	9	10	31	190	292	89							5825

國教署所屬各高級中等學校112學年度建教合作班畢業生進路分析表

縣市別			新竹縣	新竹縣		苗栗縣	苗栗縣		苗栗縣	南投縣
編號			01	02		03	04		05	06
科別＼校名			東泰高中	仰德高中		中興商工	育民工家		大湖農工	同德高中
科別（輪調、階梯、實習及其他式）			餐飲管理科（階梯式）	餐飲管理科（僑生）（輪調式）	餐飲管理科（階梯式）	餐飲管理科（階梯式）	餐飲管理科（階梯式）	汽車科（階梯式）	機械科（其他式）	時尚造型科（輪調式）
畢業班級數			3	1	1	1	1	1	1	1
畢業生總人數			69	20	26	10	1	6	5	14
升學		公私立大學、技專校院(含二專)	16			2		2		2
		其他學制							1	
就業	全職	原實習廠家	4		4	3				
		相關行業	6		4	1	1			9
		其他行業（含服自願役）	10		8	3		3		
	就業暨進修	產學攜手合作計畫	25	19					3	2
		四技二專進修			7				1	
		產業專班	7							
其他(未升學未就業)			1	1	3	1		1		1
合計			69	20	26	10	1	6	5	14

國教署所屬各高級中等學校112學年度建教合作班畢業生進路分析表

縣市別			南投縣	南投縣	南投縣	彰化縣		彰化縣		
編號			06	07	08	09		10		
科別 ＼ 校名			同德高中	水里商工	五育高中	秀水高工		大慶商工		
科別（輪調、階梯、實習及其他式）			餐飲管理科（輪調式）	餐飲管理科（階梯式）	照顧服務科（其他式）	機械科（階梯式）	模具科（階梯式）	餐飲管理科（僑生）（輪調式）	餐飲管理科（輪調式）	汽車科（輪調式）
畢業班級數			1	1	1	1	1	1	1	1
畢業生總人數			19	19	15	29	28	26	35	6
升學		公私立大學、技專校院(含二專)	7	9	3	6	9		9	
		其他學制			1	1				
就業	全職	原實習廠家		1			2		3	2
		相關行業	5	6	3		4		4	1
		其他行業（含服自願役）		1	3	6			5	
	就業暨進修	產學攜手合作計畫	5		4	13	11	26		
		四技二專進修		2		2	2		2	1
		產業專班								
其他(未升學未就業)			2		1	1			12	2
合計			19	19	15	29	28	26	35	6

國教署所屬各高級中等學校112學年度建教合作班畢業生進路分析表

縣市別			彰化縣	彰化縣	雲林縣	雲林縣	嘉義市			嘉義縣
編號			10	11	12	13	14			15
科別 ＼ 校名			大慶商工	達德商工	大成商工	大德工商	東吳工家			萬能工商
科別（輪調、階梯、實習及其他式）			資訊科（僑生）（輪調式）	餐飲管理科（輪調式）	汽車科（輪調式）	餐飲管理科（輪調式）	資訊科（輪調式）	時尚造型科（輪調式）	餐飲管理科（輪調式）	餐飲管理科（階梯式）
畢業班級數			1	1	1	1	1	1	1	1
畢業生總人數			19	11	12	10	29	35	43	8
升學		公私立大學、技專校院(含二專)			2	2	9	6	8	3
		其他學制		1						
就業	全職	原實習廠家		3			5	12	9	
		相關行業		4	8	1		6	15	4
		其他行業（含服自願役）		2	2	5	7	4	10	1
	就業暨進修	產學攜手合作計畫	19	1			5	7		
		四技二專進修					2			
		產業專班								
其他(未升學未就業)						2	1		1	
合計			19	11	12	10	29	35	43	8

國教署所屬各高級中等學校112學年度建教合作班畢業生進路分析表

縣市別			嘉義縣			台南市			台南市	
編號			15			16			17	
科別 ＼ 校名			萬能工商			六信高中			亞洲餐旅	
科別（輪調、階梯、實習及其他式）			電機科（階梯式）	餐飲管理科（僑生）（輪調式）	資訊科（僑生）（輪調式）	資訊科（僑生）（輪調式）	餐飲管理科（僑生）（輪調式）	時尚造型科（僑生）（輪調式）	餐飲技術科（僑生）（輪調式）	觀光事務科（僑生）（輪調式）
畢業班級數			1	1	2	1	1	1	1	1
畢業生總人數			11	67	152	44	25	4	47	14
升學		公私立大學、技專校院(含二專)	2		2	1		1		
		其他學制								
就業	全職	原實習廠家								
		相關行業	3							
		其他行業（含服自願役）	4							
	就業暨進修	產學攜手合作計畫		60	134	43	25	3	43	14
		四技二專進修								
		產業專班								
其他(未升學未就業)			2	7	16				4	
合計			11	67	152	44	25	4	47	14

國教署所屬各高級中等學校112學年度建教合作班畢業生進路分析表

縣市別			台南市	高雄市					
編號			17	18					
科別 ＼ 校名			亞洲餐旅	中山工商					
科別（輪調、階梯、實習及其他式）			餐飲管理科（階梯式）	汽車科（輪調式）	機電科（輪調式）	資訊科（輪調式）	資訊科（僑生）（輪調式）	電子科（僑生）（輪調式）	電機科（輪調式）	餐飲管理科（輪調式）
畢業班級數			1	1	1	1	1	1	1	3
畢業生總人數			5	55	45	29	82	71	62	129
升學		公私立大學、技專校院(含二專)	2	16	8	10	1	3	15	20
		其他學制								
就業	全職	原實習廠家		3	2	1			1	22
		相關行業	2	12	2	2			11	47
		其他行業（含服自願役）	1	14	15	4			18	20
	就業暨進修	產學攜手合作計畫		4	11	12	78	66	5	14
		四技二專進修		6	7				12	6
		產業專班								
其他(未升學未就業)							3	2		
合計			5	55	45	29	82	71	62	129
							3返國	2返國		

國教署所屬各高級中等學校112學年度建教合作班畢業生進路分析表

縣市別			高雄市			高雄市			高雄市	
編號			18			19			20	
科別 ＼ 校名			中山工商			高英工商			華德工家	
科別（輪調、階梯、實習及其他式）			商業經營科（輪調式）	美容科（輪調式）	美容科（僑生）（輪調式）	汽修科（輪調式）	電機科（輪調式）	餐飲管理科（輪調式）	資訊科（僑生）（輪調式）	餐飲管理科（僑生）（輪調式）
畢業班級數			1	1	1	1	1	1	1	1
畢業生總人數			54	51	40	21	25	48	15	10
升學		公私立大學、技專校院(含二專)	8	4	2	3	3	15	1	
		其他學制								
就業	全職	原實習廠家	4	4		5	5	10		
		相關行業	9	31		6	6	7		
		其他行業（含服自願役）	2	4		2	7	6		
	就業暨進修	產學攜手合作計畫	27	3	32				9	8
		四技二專進修	4	5		5	4	10		
		產業專班								
其他(未升學未就業)					6				5	2
合計			54	51	40	21	25	48	15	10

6返國

國教署所屬各高級中等學校112學年度建教合作班畢業生進路分析表

縣市別			高雄市					高雄市	宜蘭縣	花蓮縣
編號			21					22	23	24
科別＼校名			高苑工商					新光高中	羅東高工	上騰工商
科別（輪調、階梯、實習及其他式）			資訊科（僑生）（輪調式）	餐飲管理科（僑生）（輪調式）	汽車科（階梯式）	電機科（階梯式）	餐飲管理科（階梯式）	餐飲管理科（僑生）（輪調式）	機械科（階梯式）	汽車科（階梯式）
畢業班級數			1	1	1	1	1	1	1	1
畢業生總人數			79	35	9	12	15	25	28	8
升學		公私立大學、技專校院(含二專)			1	8	5		3	1
		其他學制								
就業	全職	原實習廠家			2				6	
		相關行業			3	1	2		5	4
		其他行業（含服自願役）			2	1	3		2	1
	就業暨進修	產學攜手合作計畫	72	17				20	12	2
		四技二專進修								
		產業專班								
其他(未升學未就業)			7	18	1	2	5	5		
合計			79	35	9	12	15	25	28	8

5返國

國教署所屬各高級中等學校112學年度建教合作班畢業生進路分析表

縣市別			花蓮縣							合計
編號			24							
科別 ＼ 校名			上騰工商							
科別（輪調、階梯、實習及其他式）			時尚造型科（階梯式）	餐飲管理科（階梯式）						
畢業班級數			1	1						60
畢業生總人數			7	10						1829
升學		公私立大學、技專校院(含二專)		3						221
		其他學制								
就業	全職	原實習廠家	1							517
		相關行業	3							
		其他行業（含服自願役）	3	6						
	就業暨進修	產學攜手合作計畫								907
		四技二專進修								
		產業專班								
其他(未升學未就業)				1						115
合計			7	10						1829

113 學年度

臺　北　市

所屬高級中等學校辦理

建教合作班各項統計表



113學年度臺北市所屬各公私立高級中等學校辦理**輪調式**建教合作班統計表

學校別	市立高級中等學校			私立高級中等學校			合計
班級數	一年級	二年級	三年級	一年級	二年級	三年級	6
	0	0	0	4	1	1	
小計	0			6			
學生數	一年級	二年級	三年級	一年級	二年級	三年級	307
	0	0	0	215	49	43	
小計	0			307			
學校數	0			3			3
建教合作單位別	0			47			47
科別數	0			3			3
備註	一、本統計數據以113年10月1日前各校回報資料整理。 二、辦理輪調式建教合作教育班。 私立學校：育達高中(餐飲管理科)、大同高中(資訊科)、開南高中(資訊科、照顧服務科)						

113學年度臺北市所屬各公私立高級中等學校辦理其他式建教合作班統計表

<table>
<tr><td>學校別</td><td colspan="3">市立高級中等學校</td><td colspan="3">私立高級中等學校</td><td>合計</td></tr>
<tr><td rowspan="2">班級數</td><td>一年級</td><td>二年級</td><td>三年級</td><td>一年級</td><td>二年級</td><td>三年級</td><td rowspan="3">10</td></tr>
<tr><td>0</td><td>0</td><td>0</td><td>0</td><td>0</td><td>10</td></tr>
<tr><td>小計</td><td colspan="3">0</td><td colspan="3">10</td></tr>
<tr><td rowspan="2">學生數</td><td>一年級</td><td>二年級</td><td>三年級</td><td>一年級</td><td>二年級</td><td>三年級</td><td rowspan="3">284</td></tr>
<tr><td>0</td><td>0</td><td>0</td><td>0</td><td>0</td><td>284</td></tr>
<tr><td>小計</td><td colspan="3">0</td><td colspan="3">284</td></tr>
<tr><td>學校數</td><td colspan="3">0</td><td colspan="3">4</td><td>4</td></tr>
<tr><td>建教合作單位別</td><td colspan="3">0</td><td colspan="3">123</td><td>123</td></tr>
<tr><td>科別數</td><td colspan="3">0</td><td colspan="3">5</td><td>5</td></tr>
<tr><td>備註</td><td colspan="7">一、本統計數據以113年10月1日前各校回報資料整理。
二、其他式(類階梯)建教班為學生入學時為普通班同學，高二下才遴選參加階梯式建教班，三年級學生於建教合作機構接受1年職業技能訓練
三、辦理其他式(類階梯)建教合作教育班。
私立學校：協和祐德高中(汽車科)、稻江護家（時尚造型科）、惇敘工商(汽車科、電機科、建築科)。
四、其他式(三明治)二年級(或二下三上)學生於建教合作機構接受1年職業技能訓練。
五、辦理其他式(三明治)建教合作教育班。
私立學校：開平餐飲(餐飲管理科)。</td></tr>
</table>

113學年度臺北市所屬各公私立高級中等學校辦理實習式建教合作班統計表

學校別	市立高級中等學校			私立高級中等學校			合計
班級數	一年級	二年級	三年級	一年級	二年級	三年級	2
	0	0	2	0	0	0	
小計	2			0			
學生數	一年級	二年級	三年級	一年級	二年級	三年級	45
	0	0	45	0	0	0	
小計	45			0			
學校數	1			0			1
建教合作單位別	4			0			4
科別數	2			0			2
備註	一、本統計數據以113年10月1日前各校回報資料整理。 二、實習式建教合作於在學期間職業技能訓練6~8週。 三、所有合作之事業單位皆需申請並由教育部國民及學前教育署遴聘學者專家進行評估作業。 四、辦理實習式建教合作教育班。 公立學校：木柵高工(機械群、電機與電子群) 五、實習式建教班學生數為申辦群科學生人數，實際入廠實習學生需依各廠甄選入廠實習後確認。						

臺北市高級中等學校113學年度辦理建教合作班分科統計表

縣市別		臺北市	臺北市	臺北市	臺北市	臺北市	臺北市	臺北市						合計
編號		01	02	03	04	05	06	07						
年級 科別 校名		協和祐德高中	稻江護家	開平餐飲	惇敘工商	育達高中	開南高中	大同高中						
辦理方式		其他類階梯式	其他類階梯式	其他三明治式	其他類階梯式	輪調式	輪調式	輪調式						
一年級	餐飲管理科					77								77
二年級						49								49
三年級			18	100		43								161
一年級	建築科													0
二年級														0
三年級					16									16
一年級	電機科													0
二年級														0
三年級					19									19
一年級	汽車修護科													0
二年級														0
三年級		27			76									103
一年級	資訊科						53	42						95
二年級														0
三年級														0
一年級	顧務照服科						43							43
二年級														0
三年級														0
一年級	美容科													0
二年級														0
三年級			28											28
一年級	時尚造型科													0
二年級														0
三年級														0
一年級	模具科													0
二年級														0
三年級														0
合計		27	46	100	111	169	96	42						591

臺北市高級中等學校辦理建教合作班各校歷屆畢業人數統計表

縣市別	臺北市	臺北市	臺北市	臺北市	臺北市	臺北市	臺北市	臺北市	臺北市	臺北市	臺北市			合計
編號	01	02	03	04	05	06	07	08	09	10	11			
學年度＼校名	東方工商	協和祐德高中	喬治工商	稻江護家	開平餐飲	惇敘工商	育達高中	內湖高工	滬江高中	木柵高工	南港高工			
72														0
73														0
74														0
75														0
76														0
77														0
78														0
79														0
80														0
81														0
82					80									80
83					72									72
84					83									83
85					106									106
86					126									126
87					178									178
88					180	27								207
89					199	28								227
90					148	32								180
91					202	32								234
92					178	42								220
93					279	58								337
94					292	62								354
95					327	65								392
96					382	54								436
97					361	35								396
98	194	47	1		394	56								692
99	180	167	52	209	360	58								1026
100	57	85	20	214	355	64								795
101	109	79	92	191	326	64								861
102	168	39	6	171	416	110								910
103	127	42	63	179	378	108								897
104	103	40		139	379	122								783
105	50	87		143	392	208	88							968
106	4	86		117	332	208	204	29						980
107		75		118	355	225	121	5						899
108		47		68	289	112	127	8						651
109		34		65	266	98	109	5						577
110		19		53	234	92	132							530
111		21		33	127	107	83	7	12	9	3			402
112		25		17	93	117	57		3					312
合計	992	893	234	1717	7889	2184	921	54	15	9	3			14911

臺北市高級中等學校辦理建教合作班各科歷屆畢業人數統計表

縣市別	臺北市	臺北市	臺北市	臺北市	臺北市	臺北市	臺北市		臺北市	臺北市	臺北市	臺北市		合計
編號	01	02	03	04	05	06	07		08	09	10	11		
科別＼校名	東方工商	協和祐德高中	喬治工商	稻江護家	開平餐飲	惇敘工商	育達高中		內湖高工	滬江高中	木柵高工	南港高工		
辦理方式							輪調式	其他類階梯式		輪調式	其他銜接式	其他銜接式		
餐飲管理	526		213	929	7889		563	136		15				10271
汽車修護		893				1704								2597
美容			6	708			162							876
觀光事業	466		15				28							509
電機(工)						205			38					243
機械(工)						170					9	1		180
資料處理						52								52
時尚造型				80				32						112
建築						53								53
冷凍空調									16					16
模具												2		2
鑄工														0
機械加工														0
電子														0
紡織														0
家具木工														0
化工														0
塑膠加工														0
食品加工														0
電器冷凍														0
製糖														0
印刷														0
木工														0
家事														0
整染														0
鈑金														0
資訊														0
商業經營														0
流通管理														0
電影電視														0
電子商務														0
合計	992	893	234	1717	7889	2184	753	168	54	15	9	3		14911

臺北市所屬各高級中等學校112學年度建教合作班畢業生進路分析

縣市別			臺北市	臺北市	臺北市	臺北市			臺北市
編號			01	02	03	04			05
科別 ＼ 校名			協和祐德高中	稻江護家	開平餐飲	惇敘工商			育達高中
科別（輪調、階梯、實習及其他式）			汽車科（其他類階梯式）	餐飲管理科（其他類階梯式))	餐飲管理科（其他三明治式）	汽車科（其他類階梯式）	電機科（其他類階梯式）	建築科（其他類階梯式）	餐飲管理科（輪調式）
畢業班級數			1	1	3	3	1	1	1
畢業生總人數			25	17	93	73	29	15	57
升學		公私立大學、技專校院(含二專)	2	7	49	10	14	15	10
		其他學制							3
就業	全職	原實習廠家		1					3
		相關行業		4	37				6
		其他行業（含服自願役）	1	2					9
	就業暨進修	產學攜手合作計畫	22			62	10	0	20
		四技二專進修		2			5		4
		產業專班							
其他（未升學未就業）				1	7	1			2
合計			25	17	93	73	29	15	57

臺北市所屬各高級中等學校112學年度建教合作班畢業生進路分析

縣市別			臺北市						合計
編號			06						
科別 ＼ 校名			滬江高中						
科別（輪調、階梯、實習及其他式）			餐飲管理科（輪調式）						
畢業班級數			1						12
畢業生總人數			3						312
升學		公私立大學、技專校院(含二專)	2						112
		其他學制							
就業	全職	原實習廠家							64
		相關行業	1						
		其他行業（含服自願役）							
	就業暨進修	產學攜手合作計畫							125
		四技二專進修							
		產業專班							
其他（未升學未就業）									11
合計			3						312

113學年度

新　北　市

所屬高級中等學校辦理

建教合作班各項統計表



113學年度新北市所屬各公私立高級中等學校辦理**輪調式**建教合作班統計表

<table>
<tr><td>學校別</td><td colspan="3">市立高級中等學校</td><td colspan="3">私立高級中等學校</td><td>合計</td></tr>
<tr><td rowspan="2">班級數</td><td>一年級</td><td>二年級</td><td>三年級</td><td>一年級</td><td>二年級</td><td>三年級</td><td rowspan="3">59</td></tr>
<tr><td>0</td><td>0</td><td>0</td><td>23</td><td>21</td><td>15</td></tr>
<tr><td>小計</td><td colspan="3">0</td><td colspan="3">59</td></tr>
<tr><td rowspan="2">學生數</td><td>一年級</td><td>二年級</td><td>三年級</td><td>一年級</td><td>二年級</td><td>三年級</td><td rowspan="3">3792</td></tr>
<tr><td>0</td><td>0</td><td>0</td><td>1563</td><td>1324</td><td>905</td></tr>
<tr><td>小計</td><td colspan="3">0</td><td colspan="3">3792</td></tr>
<tr><td>學校數</td><td colspan="3">0</td><td colspan="3">6</td><td>6</td></tr>
<tr><td>建教合作單位別</td><td colspan="3">0</td><td colspan="3">540</td><td>540</td></tr>
<tr><td>科別數</td><td colspan="3">0</td><td colspan="3">8</td><td>8</td></tr>
<tr><td>備註</td><td colspan="7">一、本統計數據以113年10月1日前各校回報資料整理。
二、合作事業單位數美容科以店家計算。
三、辦理輪調式建教合作教育班。
私立學校：能仁家商(美容科、餐飲管理科)、莊敬工家(美容科、餐飲管理科、資訊科、食品加工科、資料處理科、農場經營科)、穀保家商(時尚造型科、餐飲管理科)、樹人家商(美容科、餐飲管理科、資訊科)、智光商工(餐飲管理科)、東海高中(電子科)。</td></tr>
</table>

113學年度新北市所屬各公私立高級中等學校辦理階梯式建教合作班統計表

學校別	市立高級中等學校			私立高級中等學校			合計
班級數	一年級	二年級	三年級	一年級	二年級	三年級	12
	1	1	1	2	2	5	
小計	3			9			
學生數	一年級	二年級	三年級	一年級	二年級	三年級	266
	16	13	11	56	49	121	
小計	40			226			
學校數	1			3			4
建教合作單位別	5			43			48
科別數	1			5			6
備註	一、本統計數據以113年10月1日前各校回報資料整理。 二、階梯式建教合作教育於三年級在建教合作機構接受職業技能訓練。 三、合作事業單位數美容科以店家計算。 四、辦理階梯式建教合作教育班。 市立學校：瑞芳高工(機械科) 私立學校：南強工商(汽車科)、樹人家商(美容科、餐飲管理科、觀光事業科、影劇科)、東海高中(汽車科)。						

113學年度新北市所屬各公私立高級中等學校辦理**實習式**建教合作班統計表

學校別	市立高級中等學校			私立高級中等學校			合計
班級數	一年級	二年級	三年級	一年級	二年級	三年級	9
	0	0	7	0	0	2	
小計	7			2			
學生數	一年級	二年級	三年級	一年級	二年級	三年級	120
	0	0	80	0	0	40	
小計	80			40			
學校數	5			1			6
建教合作單位別	13			6			19
科別數	3			2			5
備註	一、本統計數據以113年10月1日前各校回報資料整理。 二、實習式建教合作於在學期間職業技能訓練6~8週。 三、所有合作之事業單位皆需申請並由教育部國民及學前教育署遴聘學者專家進行評估作業。 四、辦理實習式建教合作教育班。 市立學校：瑞芳高工(電機與電子群)、淡水商工(電機與電子群)、泰山高中(機械科、電機與電子群)、新北高工(電機與電子群、資訊科)、鶯歌工商(資訊科)。 私立學校：東海高中(資訊科、汽車科) 五、實習式建教班學生數為申辦群科學生人數，實際入廠實習學生需依各廠甄選入廠實習後確認。							

新北市高級中等學校113學年度辦理建教合作班分科統計表

縣市別		新北市	新北市	新北市	新北市	新北市	新北市		新北市	新北市				合計
編號		01	02	03	04	05	06		07	08				
年級 科別 校名		瑞芳高工	能仁家商	南強工商	莊敬工家	穀保家商	樹人家商		智光商工	東海高中				
辦理方式		階梯式	輪調式	階梯式	輪調式	輪調式	輪調式	階梯式	輪調式	輪調式	其他類階梯式			
一年級	機械科	16												16
二年級		13												13
三年級		11												11
一年級	時尚造型科					62								62
二年級						39								39
三年級						35								35
一年級	汽車科										7			7
二年級				30										30
三年級				20										20
一年級	美容科		25		62			39						126
二年級			24		46		26							96
三年級			17		37			29						83
一年級	資訊科				288		54							342
二年級					294									294
三年級					294									294
一年級	餐飲管理科		34		234	114	80		83					545
二年級			24		131	65	72		52					344
三年級			23		273	84		38	54					472
一年級	觀光事業科													0
二年級								19						19
三年級								27						27
一年級	電子科									20				20
二年級										17				17
三年級														0
一年級	食品加工科				238									238
二年級					269									269
三年級														0
一年級	資料處理科				179									179
二年級					178									178
三年級														0
一年級	電子商務科													0
二年級														0
三年級														0
一年級	農場經營科				90									90
二年級					87									87
三年級					88									88
一年級	影劇科							17						17
二年級														0
三年級														0
合計		40	147	50	2788	399	232	169	189	37	7			4058

新北市高級中等學校辦理建教合作班各校歷屆畢業人數統計表

縣市別	新北市		新北市	新北市	新北市	新北市		新北市		新北市		新北市	新北市	新北市
編號	01		02	03	04	05		06		07		08	09	10
學年度＼校名	瑞芳高工		海山高工	泰山高中	能仁家商	莊敬工家		開明工商		南強工商		復興工商	中華商海	穀保家商
辦理方式	輪調式	階梯式	輪調式	輪調式	輪調式	輪調式	階梯式	輪調式	階梯式	輪調式	階梯式	輪調式	輪調式	輪調式
61	54													
62	50													
63	60			34										
64	207			45										
65	147			43										
66														
67	133													
68	72													
69	98													
70	138													
71	85									86		40		
72	69											40		
73	73													
74	64									42				
75	68											35		
76	76													
77	59					107								
78	59		110			62								
79	66		207			18								
80	65		128			69								
81	47					45								
82	52		117	54		45								
83	67		100	61		57								
84	51		129	68		68								
85	50			68	44	77								
86	63			73	53	46								
87				62	54	46								
88				64	57	36								
89				61	72									
90				58	58	17								
91				64	72									
92				67	93									
93					108									
94					137									
95					120									
96					166					256				
97		60			191			133		396			50	
98		52			432			219		415			46	
99		29			282			342		464			45	
100		30			300			313		426			44	
101		27			327			305		388			51	42
102		30			239	49		407		279			28	125

新北市高級中等學校辦理建教合作班各校歷屆畢業人數統計表

縣市別	新北市		新北市	新北市	新北市	新北市		新北市		新北市		新北市	新北市	新北市
編號	01		02	03	04	05		06		07		08	09	10
學校名 / 年度	瑞芳高工		海山高工	泰山高中	能仁家商	莊敬工家		開明工商		南強工商		復興工商	中華商海	穀保家商
辦理方式	輪調式	階梯式	輪調式	輪調式	輪調式	輪調式	階梯式	輪調式	階梯式	輪調式	階梯式	輪調式	輪調式	輪調式
103		34			202	65	26	303		202			22	120
104					209		15	238		215				129
105		25			154	122		114		150			7	97
106		26			204	205		81	9	137			17	111
107		23			167	186		83		135			15	121
108		21			124	250		59		104			6	143
109		27			94	332		37		48	10		3	147
110		13			71	404		45		18	23			154
111		18			69	381				51	34		3	136
112		23			54	375				14	29		1	119
合計	1973	438	791	822	4153	3062	41	2679	9	3826	96	115	338	1444

新北市高級中等學校辦理建教合作班各校歷屆畢業人數統計表

縣市別	新北市	新北市	新北市	新北市	新北市									合計
編號	10	11	12	13	14									
學年度＼校名	穀保家商	崇義高中	豫章工商	樹人家商	智光商工									
辦理方式	階梯式	輪調式	輪調式	階梯式	其他銜接式									
61														54
62														50
63														94
64														252
65														190
66														0
67														133
68														72
69														98
70														138
71														211
72														109
73														73
74														106
75														103
76														76
77														166
78														231
79														291
80														262
81														92
82														268
83														285
84														316
85														239
86														235
87														162
88														157
89														133
90														133
91														136
92														160
93														108
94														137
95														120
96														422
97														830
98														1164
99														1162
100														1113
101														1140
102		24												1181

新北市高級中等學校辦理建教合作班各校歷屆畢業人數統計表

縣市別	新北市	新北市	新北市	新北市	新北市								合計
編號	10	11	12	13	14								
學年度＼校名	穀保家商	崇義高中	豫章工商	樹人家商	智光商工								
辦理方式	階梯式	輪調式	輪調式	階梯式	其他銜接式								
103		42											1016
104													806
105													669
106	34	46											870
107	31												761
108													707
109			35										733
110			33	69									830
111			21	49	4								766
112				48									663
合計	65	112	89	166	4								20223

新北市高級中等學校辦理建教合作班各科歷屆畢業人數統計表

縣市別	新北市		新北市	新北市	新北市	新北市		新北市		新北市		新北市	新北市	新北市
編號	01		02	03	04	05		06		07		08	09	10
科別＼校名	瑞芳高工		海山高工	泰山高中	能仁家商	莊敬工家		開明工商		南強工商		復興工商	中華商海	穀保家商
辦理方式	輪調式	階梯式	輪調式	輪調式	輪調式	輪調式	階梯式	輪調式	階梯式	輪調式	階梯式	輪調式	輪調式	輪調式
美容					2704	837								177
餐飲管理					348	1386	41	1813	9				336	911
機械(工)	1395	351	445	700						128				
觀光事業								313		1006			2	
商業經營					1101									24
資訊						652		6		873				
汽車修護								66		919	96			
鑄工	578		278											
電子				122						411		115		
流通管理								481						
電影電視										333				
資料處理										156				
服裝縫製						187								
時尚造型														332
機械加工		87												
模具			68											
建築														
電機(工)														
紡織														
家具木工														
化工														
木工														
冷凍空調														
電子商務														
裝潢技術														
合計	1973	438	791	822	4153	3062	41	2679	9	3826	96	115	338	1444

新北市高級中等學校辦理建教合作班各科歷屆畢業人數統計表

縣市別	新北市	新北市	新北市	新北市	新北市									合計
編號	10	11	12	13	14									
科別＼校名	穀保家商	崇義高中	豫章工商	樹人家商	智光商工									
辦理方式	階梯式	輪調式	輪調式	階梯式	其他銜接式									
美容				80										3798
餐飲管理	65		72											4981
機械(工)					4									3023
觀光事業				86										1407
商業經營			17											1142
資訊		46												1577
汽車修護														1081
鑄工														856
電子														648
流通管理														481
電影電視														333
資料處理		66												222
服裝縫製														187
時尚造型														332
機械加工														87
模具														68
建築														0
電機(工)														0
紡織														0
家具木工														0
化工														0
木工														0
冷凍空調														0
電子商務														0
裝潢技術														0
合計	65	112	89	166	4									20223

新北市所屬各高級中等學校112學年度建教合作班畢業生進路分析表

縣市別			新北市	新北市		新北市		新北市	
編號			01	02		03		04	
科別 ＼ 校名			瑞芳高工	能仁家商		南強工商		莊敬工家	
科別（輪調、階梯、實習及其他式）			機械科（階梯式）	美容科（輪調式）	餐飲管理科（輪調式）	汽車科（階梯式）	資訊科（輪調式）	餐飲管理科（輪調式）	餐飲管理科（僑生）（輪調式）
畢業班級數			1	1	1	1	1	2	2
畢業生總人數			23	30	24	29	14	99	136
升學		公私立大學、技專校院(含二專)		3		6	3	13	
		其他學制	1		6				
就業	全職	原實習廠家		13	8	2		17	
		相關行業	3	12	2		3	29	
		其他行業（含服自願役）	1	1	5	6	3	11	
	就業暨進修	產學攜手合作計畫	18	1	1	7	2	7	132
		四技二專進修						22	
		產業專班							
其他(未升學未就業)					2	8	3		4
合計			23	30	24	29	14	99	136

新北市所屬各高級中等學校112學年度建教合作班畢業生進路分析表

縣市別			新北市			新北市	新北市		新北市
編號			04			05	06		07
科別 ＼ 校名			莊敬工家			中華商海	穀保家商		樹人家商
科別（輪調、階梯、實習及其他式）			美容科（輪調式）	資訊科（輪調式）	資訊科（僑生）輪調式	餐飲管理科（輪調式）	餐飲管理科（輪調式）	時尚造型科（輪調式）	觀光事業科（階梯式）
畢業班級數			1	1	1	1	2	1	1
畢業生總人數			30	28	82	1	82	37	19
升學		公私立大學、技專校院(含二專)	4	6			32	8	14
		其他學制							
就業	全職	原實習廠家	6	2			7	7	2
		相關行業	4				34	20	
		其他行業（含服自願役）	5	5		1	5		3
	就業暨進修	產學攜手合作計畫	5	11	80				
		四技二專進修	6	4					
		產業專班							
其他(未升學未就業)					2		4	2	
合計			30	28	82	1	82	37	19

新北市所屬各高級中等學校112學年度建教合作班畢業生進路分析表

縣市別			新北市						合計
編號			07						
科別 ＼ 校名			樹人家商						
科別（輪調、階梯、實習及其他式）			美容科（階梯式）						
畢業班級數			1						18
畢業生總人數			29						663
升學		公私立大學、技專校院(含二專)	4						100
		其他學制							
就業	全職	原實習廠家	17						238
		相關行業	2						
		其他行業（含服自願役）	2						
	就業暨進修	產學攜手合作計畫							537
		四技二專進修	3						
		產業專班							
其他(未升學未就業)			1						26
合計			29						663

113 學年度

桃　園　市

所屬高級中等學校辦理

建教合作班各項統計表



113學年度桃園市所屬各公私立高級中等學校辦理**輪調式**建教合作班統計表

學校別	市立高級中等學校			私立高級中等學校			合計
班級數	一年級	二年級	三年級	一年級	二年級	三年級	37
	0	0	0	14	12	11	
小計	0			37			
學生數	一年級	二年級	三年級	一年級	二年級	三年級	2032
	0	0	0	889	773	370	
小計	0			2032			
學校數	0			5			5
建教合作單位別	0			203			203
科別數	0			9			9
備註	一、本統計數據以113年10月1日前各校回報資料整理。 二、辦理輪調式建教合作教育班。 私立學校：世紀綠能工商(流通管理科、資訊科、機械科、餐飲管理科)、方曙商工(資訊科、照顧服務科)、永平工商(資訊科、餐飲管理科、烘焙科、觀光事業科、資料處理科)、光啟高中(資訊科)、啟英高中(資訊科、時尚造型科)。						

113學年度桃園市所屬各公私立高級中等學校辦理**階梯式**建教合作班統計表

<table>
<tr><td>學校別</td><td colspan="3">市立高級中等學校</td><td colspan="3">私立高級中等學校</td><td>合計</td></tr>
<tr><td rowspan="2">班級數</td><td>一年級</td><td>二年級</td><td>三年級</td><td>一年級</td><td>二年級</td><td>三年級</td><td rowspan="3">2</td></tr>
<tr><td>0</td><td>0</td><td>0</td><td>0</td><td>1</td><td>1</td></tr>
<tr><td>小計</td><td colspan="3">0</td><td colspan="3">2</td></tr>
<tr><td rowspan="2">學生數</td><td>一年級</td><td>二年級</td><td>三年級</td><td>一年級</td><td>二年級</td><td>三年級</td><td rowspan="3">29</td></tr>
<tr><td>0</td><td>0</td><td>0</td><td>0</td><td>24</td><td>5</td></tr>
<tr><td>小計</td><td colspan="3">0</td><td colspan="3">29</td></tr>
<tr><td>學校數</td><td colspan="3">0</td><td colspan="3">2</td><td>2</td></tr>
<tr><td>建教合作單位別</td><td colspan="3">0</td><td colspan="3">1</td><td>1</td></tr>
<tr><td>科別數</td><td colspan="3">0</td><td colspan="3">2</td><td>2</td></tr>
<tr><td>備註</td><td colspan="7">一、本統計數據以112年10月1日前各校回報資料整理。
二、階梯式建教合作教育於三年級在建教合作機構接受職業技能訓練。
三、辦理階梯式建教合作教育班。
私立學校：世紀綠能工商(汽車科)、永平工商(餐飲管理科)。</td></tr>
</table>

113學年度桃園市所屬各公私立高級中等學校辦理實習式建教合作班統計表

<table>
<tr><td>學校別</td><td colspan="3">市立高級中等學校</td><td colspan="3">私立高級中等學校</td><td>合計</td></tr>
<tr><td rowspan="2">班級數</td><td>一年級</td><td>二年級</td><td>三年級</td><td>一年級</td><td>二年級</td><td>三年級</td><td rowspan="3">5</td></tr>
<tr><td>0</td><td>0</td><td>0</td><td>0</td><td>0</td><td>5</td></tr>
<tr><td>小計</td><td colspan="3">0</td><td colspan="3">5</td></tr>
<tr><td rowspan="2">學生數</td><td>一年級</td><td>二年級</td><td>三年級</td><td>一年級</td><td>二年級</td><td>三年級</td><td rowspan="3">67</td></tr>
<tr><td>0</td><td>0</td><td>0</td><td>0</td><td>0</td><td>67</td></tr>
<tr><td>小計</td><td colspan="3">0</td><td colspan="3">67</td></tr>
<tr><td>學校數</td><td colspan="3">0</td><td colspan="3">3</td><td>3</td></tr>
<tr><td>建教合作單位別</td><td colspan="3">0</td><td colspan="3">13</td><td>13</td></tr>
<tr><td>科別數</td><td colspan="3">0</td><td colspan="3">4</td><td>4</td></tr>
<tr><td>備註</td><td colspan="7">一、本統計數據以113年10月1日前各校回報資料整理。
二、實習式建教合作於在學期間職業技能訓練6~8週。
三、所有合作之事業單位皆需申請並由教育部國民及學前教育署遴聘學者專家進行評估作業。
四、辦理實習式建教合作教育班。
私立學校：永平工商(汽車科)、啟英高中(資訊科、動力機械群)、治平高中(電機與電子群、資訊科)。
五、實習式建教班學生數為申辦群科學生人數，實際入廠實習學生需依各廠甄選入廠實習後確認。</td></tr>
</table>

桃園市高級中等學校113學年度辦理建教合作班分科統計表

縣市別		桃園市		桃園市			桃園市	桃園市						合計
編號		01		02	03		04	05						
年級 科別 校名		世紀綠能工商		方曙商工	永平工商		光啟高中	啟英高中						
辦理方式		輪調式	其他類階梯式	輪調式	輪調式	階梯式	輪調式	輪調式						
一年級	機械科	55												55
二年級		91												91
三年級														0
一年級	資訊科	84		29	76		129	90						408
二年級		111			76		73	69						329
三年級		34		57			20							111
一年級	餐飲管理科	51			134									185
二年級		37			65	24								126
三年級		28			120									148
一年級	流通管理科													0
二年級														0
三年級		11												11
一年級	照顧服務科													0
二年級														0
三年級				14										14
一年級	電影電視科													0
二年級														0
三年級														0
一年級	電機科													0
二年級														0
三年級														0
一年級	烘焙科				85									85
二年級					169									169
三年級														0
一年級	電子科													0
二年級														0
三年級														0
一年級	商業經營科													0
二年級														0
三年級														0
一年級	時尚造型科													0
二年級														0
三年級														0
一年級	汽車科		5											5
二年級														0
三年級														0
一年級	美容科							69						69
二年級														0
三年級														0
一年級	資料處理科				87									87
二年級					82									82
三年級					26									26
一年級	觀光事業科													0
二年級														0
三年級					60									60
合計		502	5	100	980	24	222	228						2061

桃園市高級中等學校辦理建教合作班各校歷屆畢業人數統計表

縣市別	桃園市	桃園市	桃園市	桃園市	桃園市		桃園市	桃園市		桃園市	桃園市	桃園市				合計
編號	01	02	03	04	05		06	07		08	09	10				
學年度 \ 校名	龍潭農工	至善工商	六和高工	世紀綜合高中	方曙商工		治平高中	永平工商		啟英高中	清華高中	光啟高中				
辦理方式	輪調式	輪調式	輪調式	輪調式	輪調式	階梯式	輪調式	輪調式	階梯式	輪調式	輪調式	輪調式				
68																0
69		38														38
70		57														57
71	92	61	170													323
72	74	75														149
73	86	51														137
74		43														43
75		37	63													100
76	84	22														106
77	268	36	62													366
78	72	13														85
79	135															135
80	187	11														198
81	228	8	78													314
82	82		56								30					168
83			63													63
84			64													64
85																0
86			56							193						249
87			52							270						322
88										303						303
89										303						303
90										186						186
91										303						303
92										245						245
93							236			212						448
94				218	13		207			290						728
95				316	14		181			265						776
96				471	40		199			279						989
97				486	82		150			269						987
98				579	47	72	78	277		198						1251
99				474	113	29		237	117	149						1119
100				382	34	90		153	42	160						861
101				412	35	41		73		151	40					752
102				205	97	39		63		141	44					589
103				290	55	42		77	37	146	37					684
104				271		46		72	42	78						509
105				130		61		64	31	47						333
106				178	33			67	36							314
107				143	68			73	28							312
108				153	18			55	26							252
109				164	5			123	27			29				348
110				187	6			133	23			37				386
111				93				164	38							295
112				107	30			192	16							345
合計	1308	452	664	5259	690	420	1051	1823	463	4188	151	66				16535

桃園市高級中等學校辦理建教合作班各科歷屆畢業人數統計表

縣市別	桃園市	桃園市	桃園市	桃園市	桃園市		桃園市	桃園市		桃園市	桃園市	桃園市		合計
編號	01	02	03	04	05		06	07		08	09	10		
科別＼校名	龍潭農工	至善工商	六和高工	世紀綠能工商	方曙商工		治平高中	永平工商		啟英高中	清華高中	光啟高中		
辦理方式					輪調式	階梯式		輪調式	階梯式					
餐飲管理				1160	363	231		1697	390	695		53		4589
資訊				1468	270	57	576		29	1176	79	13		3668
資料處理				1234	52	99	354		44					1783
美容										1643	72			1715
機械(工)	222	266	517	481										1486
食品加工	707									444				1151
流通管理				803										803
電機(工)	379													379
電子		186					121			49				356
汽車修護					5					181				186
紡織			147											147
觀光事業						33		126						159
電子商務				113										113
電影電視														0
裝潢技術														0
鑄工														0
模具														0
機械加工														0
家具木工														0
化工														0
機電														0
電器冷凍														0
印刷														0
木工														0
冷凍空調														0
家事														0
建築														0
鈑金														0
商業經營														0
合計	1308	452	664	5259	690	420	1051	1823	463	4188	151	66		16535

桃園市所屬各高級中等學校112學年度建教合作班畢業生進路分析表

縣市別			桃園市				桃園市		
編號			01				02		
科別＼校名			世紀綠能工商				永平工商		
科別（輪調、階梯、實習及其他式）			資訊科（僑生）（輪調式）	機械科（輪調式）	餐飲管理科（輪調式）	餐飲管理科（僑生）（輪調式）	餐飲管理科（輪調式）	觀光事業科（輪調式）	餐飲管理科（階梯式）
畢業班級數			1	1	1	1	2	1	1
畢業生總人數			22	17	37	31	115	77	16
升學		公私立大學、技專校院(含二專)		4	6		19		4
		其他學制							
就業	全職	原實習廠家					4		3
		相關行業		1	21		3		7
		其他行業（含服自願役）		7			6		
	就業暨進修	產學攜手合作計畫	21	4	6	31	80	70	
		四技二專進修			3				
		產業專班							
其他(未升學未就業)			1	1	1		6	7	2
合計			22	17	37	31	115	77	16

桃園市所屬各高級中等學校112學年度建教合作班畢業生進路分析表

縣市別		桃園市						合計
編號		03						
科別 ＼ 校名		方曙商工						
科別（輪調、階梯、實習及其他式）		資訊科（僑生）（輪調式）						
畢業班級數		1						9
畢業生總人數		30						345
升學	公私立大學、技專校院(含二專)	5						38
	其他學制							
就業	全職	原實習廠家						49
		相關行業						
		其他行業（含服自願役）						
	就業暨進修	產學攜手合作計畫	20					235
		四技二專進修						
		產業專班						
其他(未升學未就業)		5						23
合計		30						345

113 學年度

臺　中　市

所屬高級中等學校辦理

建教合作班各項統計表



113學年度臺中市所屬各公私立高級中等學校辦理**輪調式**建教合作班統計表

學校別	市立高級中等學校			私立高級中等學校			合計
班級數	一年級	二年級	三年級	一年級	二年級	三年級	45
	0	0	0	20	15	10	
小計	0			45			
學生數	一年級	二年級	三年級	一年級	二年級	三年級	2619
	0	0	0	1243	956	420	
小計	0			2619			
學校數	0			4			4
建教合作單位別	0			283			283
科別數	0			9			9
備註	一、本統計數據以113年10月1日前各校回報資料整理。 二、合作事業單位數美容科以店家計算。 三、辦理輪調式建教合作教育班。 私立學校：青年高中(汽車科、電子科、烘焙食品科、資訊科、餐飲管理科、商用資訊科)、嶺東高中(資訊科)、慈明高中(美容科、餐飲管理科、觀光事業科、烘焙食品科、資訊科)、致用高中(餐飲技術科、烘焙食品科、資訊科)。						

113學年度臺中市所屬各公私立高級中等學校辦理階梯式建教合作班統計表

<table>
<tr><td>學校別</td><td colspan="3">市立高級中等學校</td><td colspan="3">私立高級中等學校</td><td>合計</td></tr>
<tr><td rowspan="2">班級數</td><td>一年級</td><td>二年級</td><td>三年級</td><td>一年級</td><td>二年級</td><td>三年級</td><td rowspan="3">18</td></tr>
<tr><td>4</td><td>4</td><td>4</td><td>3</td><td>2</td><td>1</td></tr>
<tr><td>小計</td><td colspan="3">12</td><td colspan="3">6</td></tr>
<tr><td rowspan="2">學生數</td><td>一年級</td><td>二年級</td><td>三年級</td><td>一年級</td><td>二年級</td><td>三年級</td><td rowspan="3">520</td></tr>
<tr><td>128</td><td>130</td><td>122</td><td>62</td><td>48</td><td>30</td></tr>
<tr><td>小計</td><td colspan="3">380</td><td colspan="3">140</td></tr>
<tr><td>學校數</td><td colspan="3">3</td><td colspan="3">2</td><td>5</td></tr>
<tr><td>建教合作單位別</td><td colspan="3">49</td><td colspan="3">4</td><td>53</td></tr>
<tr><td>科別數</td><td colspan="3">2</td><td colspan="3">4</td><td>6</td></tr>
<tr><td>備註</td><td colspan="7">一、本統計數據以113年10月1日前各校回報資料整理。
二、階梯式建教合作教育於三年級在建教合作機構接受職業技能訓練。
三、辦理階梯式建教合作教育班。
市立學校：臺中高工(機械科、冷凍科)、沙鹿高工(機械科)、霧峰農工(機械科)。
私立學校：致用高中(水電技術科)、宜寧高中(電機科、電子科、觀光事業科)、。</td></tr>
</table>

113學年度臺中市所屬各公私立高級中等學校辦理其他式建教合作班統計表

學校別	市立高級中等學校			私立高級中等學校			合計
班級數	一年級	二年級	三年級	一年級	二年級	三年級	24
	8	8	8	0	0	0	
小計	24			0			
學生數	一年級	二年級	三年級	一年級	二年級	三年級	674
	233	220	221	0	0	0	
小計	674			0			
學校數	5			0			5
建教合作單位別	79			0			79
科別數	5			0			5
備註	一、本統計數據以113年10月1日前各校回報資料整理。 二、其他式(銜接)三年級學生於建教合作機構接受6個月職業技能訓練。 三、辦理其他式(銜接)建教合作教育班。 市立學校:霧峰農工(機械加工科)。 四、其他式(類階梯)建教班為學生入學時為普通班同學，高二下才遴選參加階梯式建教班，三年級學生於建教合作機構接受1年職業技能訓練 五、辦理其他式(類階梯)建教合作教育班。 市立學校:臺中高工(機械科)、大甲高工(微電腦修護科、電機修護科、機械加工科)、神岡高工(機械加工科)、東勢高工(電腦繪圖科)、霧峰農工(電腦繪圖科)。						

113學年度臺中市所屬各公私立高級中等學校辦理實習式建教合作班統計表

<table>
<tr><td>學校別</td><td colspan="3">市立高級中等學校</td><td colspan="3">私立高級中等學校</td><td>合計</td></tr>
<tr><td rowspan="2">班級數</td><td>一年級</td><td>二年級</td><td>三年級</td><td>一年級</td><td>二年級</td><td>三年級</td><td rowspan="3">20</td></tr>
<tr><td>0</td><td>0</td><td>11</td><td>0</td><td>0</td><td>9</td></tr>
<tr><td>小計</td><td colspan="3">11</td><td colspan="3">9</td></tr>
<tr><td rowspan="2">學生數</td><td>一年級</td><td>二年級</td><td>三年級</td><td>一年級</td><td>二年級</td><td>三年級</td><td rowspan="3">181</td></tr>
<tr><td>0</td><td>0</td><td>59</td><td>0</td><td>0</td><td>122</td></tr>
<tr><td>小計</td><td colspan="3">59</td><td colspan="3">122</td></tr>
<tr><td>學校數</td><td colspan="3">3</td><td colspan="3">3</td><td>6</td></tr>
<tr><td>建教合作單位別</td><td colspan="3">13</td><td colspan="3">21</td><td>34</td></tr>
<tr><td>科別數</td><td colspan="3">4</td><td colspan="3">4</td><td>8</td></tr>
<tr><td>備註</td><td colspan="7">一、本統計數據以113年10月1日前各校回報資料整理。
二、實習式建教合作於在學期間職業技能訓練6~8週。
三、所有合作之事業單位皆需申請並由教育部國民及學前教育署遴聘學者專家進行評估作業。
四、辦理實習式建教合作教育班。
市立學校：東勢高工(電機與電子群、機械群)、沙鹿高工(機械群)、霧峰農工(機械科、電機與電子群)。
私立學校：致用高中(水電技術科、機械科、電機與電子群、餐旅群)、新民高中(電機與電子群)、光華高工(電機與電子群、機械科)。
五、實習式建教班學生數為申辦群科學生人數，實際入廠實習學生需依各廠甄選入廠實習後確認。</td></tr>
</table>

臺中市高級中等學校113學年度辦理建教合作班分科統計表

縣市別		臺中市		臺中市	臺中市		臺中市	臺中市	臺中市		臺中市	臺中市	臺中市
編號		01		02	03		04	05	06		07	08	09
年級 / 科別 / 校名		臺中高工		沙鹿高工	霧峰農工		青年高中	惠明高中	致用高中		東勢高工	大甲高工	宜寧高中
辦理方式		階梯式	其他類階梯式	階梯式	階梯式	其他類階梯式	輪調式	輪調式	輪調式	階梯式	其他類階梯式	其他類階梯式	階梯式
一年級	機械科	33	54	36	26								
二年級		35	55	33	28								
三年級		30	56	30	28								
一年級	電機修護科											34	
二年級												34	
三年級												30	
一年級	電機科												
二年級													
三年級													30
一年級	電腦繪圖科					26					17		
二年級						21					19		
三年級						25					20		
一年級	電子科												12
二年級													16
三年級							42						
一年級	餐飲技術科								50				
二年級									42				
三年級									31				
一年級	汽車科						52						
二年級							62						
三年級													
一年級	美容科							78					
二年級								51					
三年級								37					
一年級	資訊科						128	139	57				
二年級							235	101					
三年級							42	31					
一年級	餐飲管理科						16	223					
二年級								121					
三年級								62					
一年級	觀光事業科							52					28
二年級								50					
三年級								44					
一年級	商用資訊科						59						
二年級													
三年級													
一年級	微電腦修護科												
二年級													
三年級												28	
一年級	烘焙食品科						137	156	56				
二年級							139	155					
三年級							62	69					

臺中市高級中等學校113學年度辦理建教合作班分科統計表

縣市別		臺中市		臺中市	臺中市		臺中市	臺中市	臺中市		臺中市	臺中市	臺中市
編號		01		02	03		04	05	06		07	08	09
年級 / 科別 / 校名		臺中高工		沙鹿高工	霧峰農工		青年高中	惠明高中	致用高中		東勢高工	大甲高工	宜寧高中
辦理方式		階梯式	其他類階梯式	階梯式	階梯式	其他類階梯式	輪調式	輪調式	輪調式	階梯式	其他類階梯式	其他類階梯式	階梯式
一年級	冷凍空調科	33											
二年級		34											
三年級		34											
一年級	機械加工科											67	
二年級												60	
三年級												28	
一年級	水電技術科									22			
二年級										32			
三年級													
合計		199	165	99	82	72	974	1369	236	54	56	281	86

臺中市高級中等學校113學年度辦理建教合作班分科統計表

縣市別		臺中市	臺中市									合計
編號		10	11									
年級 / 科別 / 校名		神岡高工	嶺東高中									
辦理方式		其他類陸標式	輪調式									
一年級	機械科											149
二年級												151
三年級												144
一年級	電機修護科											34
二年級												34
三年級												30
一年級	電機科											0
二年級												0
三年級												30
一年級	電腦繪圖科											43
二年級												40
三年級												45
一年級	電子科											12
二年級												16
三年級												42
一年級	餐飲技術科											50
二年級												42
三年級												31
一年級	汽車科											52
二年級												62
三年級												0
一年級	美容科											78
二年級												51
三年級												37
一年級	資訊科		40									364
二年級												336
三年級												73
一年級	餐飲管理科											239
二年級												121
三年級												62
一年級	觀光事業科											80
二年級												50
三年級												44
一年級	商用資訊科											59
二年級												0
三年級												0
一年級	微電腦修護科											0
二年級												0
三年級												28
一年級	烘焙食品科											349
二年級												294
三年級												131

臺中市高級中等學校113學年度辦理建教合作班分科統計表

縣市別		臺中市	臺中市									合計
編號		10	11									
年級 / 科別 / 校名		神岡高工	嶺東高中									
辦理方式		其他類陸標式	輪調式									
一年級	冷凍空調科											33
二年級												34
三年級												34
一年級	機械加工科	35										102
二年級		31										91
三年級		34										62
一年級	水電技術科											22
二年級												32
三年級												0
合計		100	40									3813

臺中市高級中等學校辦理建教合作班各校歷屆畢業人數統計表

縣市別	臺中市		臺中市		臺中市	臺中市	臺中市		臺中市		臺中市	臺中市			臺中市
編號	01		02		03	04	05		06		07	08			09
學年度＼校名	臺中高工		大甲高工		大甲高中	致用商工	沙鹿高工		東勢高工		弘文工家	霧峰農工			青年高中
辦理方式	輪調式	階梯式	輪調式	其他類階梯式	輪調式	輪調式	輪調式	階梯式	輪調式	其他銜接式	輪調式	輪調式	階梯式	其他類階梯式	輪調式
60							73								
61							71								
62							92								
63							235								
64	57						350		90						
65			51				229								
66							143								
67					73		219					52			
68					57		182					50			
69	70						152					51			19
70	67		85				331		163			67			19
71	133		91				224		99			72			
72	124		82			38	203		84			71			
73			79		48		211				33	58			
74	115						151				49	79			
75	123		79			51	107		82		26	54			
76	61		176			80	139		94		61	53			
77	116					75	143				84	81			
78	107					90	224		58		107	54			
79	139					91	259		57		41	60			
80	123					58	195		49		36	55			
81	124					65	175		201		15	47			
82	147						150		157		23	54			
83	168						137		173		56	76			
84	146						99		163			57			23
85	157						108		118			55			42
86	80						82		77			65			
87	154						70					58			
88	68						73					76			
89	90						75					72			
90	79						63					47			
91	72						55					79			
92	71						57					74			
93	0						62					58			21
94	77						76					55			
95	87						76					66			
96	84						74					76			
97	87						79					82			
98	82						81					70			
99	80						81					67			
100	61						62					0			
101	73						51					61			
102	68						65					66			

臺中市高級中等學校辦理建教合作班各校歷屆畢業人數統計表

縣市別	臺中市		臺中市		臺中市	臺中市	臺中市		臺中市		臺中市				臺中市
編號	01		02			03	04	05		06		07	08			09
學年度 \ 校名	臺中高工		大甲高工			大甲高中	致用商工	沙鹿高工		東勢高工		弘文工家	霧峰農工			青年高中
辦理方式	輪調式	階梯式	輪調式	其他類階梯式		輪調式	輪調式	輪調式	階梯式	輪調式	其他銜接式	輪調式	輪調式	階梯式	其他類階梯式	輪調式
103	70							62					74			
104	68								39				35			
105	66							32					55			
106	69							57					60			
107	57							33					63			
108	64							72					60			5
109	68	37						59					58			
110	61	36							33				52			
111	56	35		31			41		30		40			34		41
112		61		72			23		33		11			26	24	117
合計	3869	169	643	103		178	612	6099	135	1665	51	531	2675	60	24	287

臺中市高級中等學校辦理建教合作班各校歷屆畢業人數統計表

縣市別	臺中市	臺中市	臺中市	臺中市	臺中市	臺中市	臺中市	臺中市	臺中市						合計
編號	09	10	11	12	13	14	15	16	17						
學年度＼校名	青年高中	明台家商	僑泰工家	勤益工專	嶺東工商	大明高中	嘉陽高中	慈明高中	神岡高工						
辦理方式	階梯式	輪調式	輪調式	輪調式	輪調式	輪調式	輪調式	輪調式	其他類階梯式						
60															73
61															71
62				34											126
63															235
64				32											529
65				45											325
66				29											172
67				32											376
68			63	21											373
69			228												520
70			303		42	46									1123
71			288		80										987
72			190		44	20									856
73			126		54	15									624
74			46		61										501
75					61										583
76															664
77															499
78															640
79			89												736
80			187												703
81			112												739
82		15	44												590
83		6													616
84		43													531
85		25													505
86															304
87															282
88															217
89															237
90															189
91															206
92															202
93															141
94															208
95															229
96															234
97															248
98															233
99															228
100															123
101															185
102															199

臺中市高級中等學校辦理建教合作班各校歷屆畢業人數統計表

縣市別	臺中市	臺中市	臺中市	臺中市	臺中市	臺中市	臺中市	臺中市	臺中市						合計
編號	09	10	11	12	13	14	15	16	17						
學年度 \ 校名	青年高中	明台家商	僑泰工家	勤益工專	嶺東工商	大明高中	嘉陽高中	慈明高中	神岡高工						
辦理方式	階梯式	輪調式	輪調式	輪調式	輪調式	輪調式	輪調式	輪調式	其他類階梯式						
103															206
104															142
105															153
106															186
107															153
108	24														225
109	11						32								265
110							32								214
111								123	29						460
112								148	32						547
合計	35	89	1676	193	342	81	64	271	61						19913

臺中市高級中等學校辦理建教合作班各科歷屆畢業人數統計表

縣市別	臺中市		臺中市		臺中市	臺中市	臺中市		臺中市			臺中市	臺中市		
編號	01		02		03	04	05		06			07	08		
科別＼校名	臺中高工		大甲高工		大甲高中	致用商工	沙鹿高工		東勢高工			弘文工家	霧峰農工		
辦理方式	輪調式	階梯式	輪調式	其他類階梯式	輪調式	輪調式	輪調式	階梯式	輪調式	其他類階梯式	其他類階梯式	輪調式	輪調式	階梯式	其他類階梯式
機械(工)	2713	30	547			361	4219	135	358		20	242	2675	60	
紡織							1614								
電機(工)			96						491		8	173			
印刷	1156														
家具木工					178		11		816						
電子						187						17			
美容												57			
冷凍空調		139					110								
餐飲管理															
汽車修護											2	42			
資訊															
塑膠加工							30								
整染							61								
機械加工				59											
金屬家具							37								
餐飲技術科						64									
馬達製造							17								
化工											7				
製圖											3				
電腦繪圖科										11					24
微電腦修護				20											
電機修護				24											
觀光事業															
電子商務															
模具															
食品加工															
電器冷凍															
木工															
建築															
合計	3869	169	643	103	178	612	6099	135	1665	11	40	531	2675	60	24

臺中市高級中等學校辦理建教合作班各科歷屆畢業人數統計表

縣市別	臺中市		臺中市	臺中市	臺中市	臺中市	臺中市	臺中市	臺中市					合計
編號	09		10	11	12	13	14	15	16	17				
科別＼校名	青年高中		明台家商	僑泰工家	勤益工專	嶺東工商	大明高中	嘉陽高中	慈明高中	神岡高工				
辦理方式	輪調式	階梯式	輪調式	輪調式	輪調式	輪調式	輪調式	輪調式	輪調式	其他類階梯式				
機械(工)	38			539	149									12086
紡織														1614
電機(工)				352			61							1181
印刷														1156
家具木工														1005
電子	105			301		342	20							972
美容	91		89	338					71					646
冷凍空調														249
餐飲管理	53	35						64	174					326
汽車修護				52										96
資訊				94										94
塑膠加工					44									74
整染														61
機械加工										61				120
金屬家具														37
餐飲技術科														64
馬達製造														17
化工														7
製圖														3
電腦繪圖科														35
微電腦修護														20
電機修護														24
觀光事業									26					26
電子商務														0
模具														0
食品加工														0
電器冷凍														0
木工														0
建築														0
合計	287	35	89	1676	193	342	81	64	271	61				19913

臺中市所屬各高級中等學校112學年度建教合作班畢業生進路分析表

縣市別			臺中市		臺中市	臺中市		臺中市	
編號			01		02	03		04	
科別 ＼ 校名			臺中高工		沙鹿高工	霧峰農工		青年高中	
科別（輪調、階梯、實習及其他式）			機械科（階梯式）	冷凍科（階梯式）	機械科（階梯式）	機械科（階梯式）	電腦繪圖科（其他類階梯式）	電子科（輪調式）	餐飲管理科（輪調式）
畢業班級數			1	1	1	1	1	1	1
畢業生總人數			30	31	33	26	24	64	53
升學		公私立大學、技專校院(含二專)		5	18		19	2	
		其他學制							
就業	全職	原實習廠家			2	5	5		
		相關行業			1				
		其他行業(含服自願役)	1		1				
	就業暨進修	產學攜手合作計畫	29	24	10	10		62	53
		四技二專進修			1	5			
		產業專班							
其他(未升學未就業)				2		6			
合計			30	31	33	26	24	64	53

臺中市所屬各高級中等學校112學年度建教合作班畢業生進路分析表

縣市別			臺中市				臺中市	臺中市	臺中市
編號			05				06	07	08
科別 ＼ 校名			慈明高中				致用商工	東勢高工	大甲高工
科別（輪調、階梯、實習及其他式）			餐飲管理科（輪調式）	美容科（輪調式）	餐飲管理科（僑生）（輪調式）	觀光事業科（輪調式）	餐飲技術科（輪調式）	電腦繪圖科（其他類階梯式）	機械加工科（其他類階梯式）
畢業班級數			1	1	1	1	1	1	1
畢業生總人數			44	38	40	26	23	11	28
升學		公私立大學、技專校院(含二專)					12		7
		其他學制							
就業	全職	原實習廠家	2	12		1	2		1
		相關行業	21	16		7	6		
		其他行業(含服自願役)	4			6	2	4	5
	就業暨進修	產學攜手合作計畫	17	9	33	8		4	15
		四技二專進修		1		4			
		產業專班							
其他(未升學未就業)					7		1	3	
合計			44	38	40	26	23	11	28

臺中市所屬各高級中等學校112學年度建教合作班畢業生進路分析表

縣市別			臺中市		臺中市				合計
編號			08		09				
科別 ＼ 校名			大甲高工		神岡高工				
科別（輪調、階梯、實習及其他式）			電機修護科（其他類階梯式）	微電腦修護科（其他類階梯式）	機械加工科（其他類階梯式）				
畢業班級數			1	1	1				12
畢業生總人數			24	20	32				547
升學		公私立大學、技專校院(含二專)	1	9	9				56
		其他學制							
就業	全職	原實習廠家							94
		相關行業	1		8				
		其他行業(含服自願役)	7	1					
	就業暨進修	產學攜手合作計畫	15	2	15				266
		四技二專進修		8					
		產業專班							
其他(未升學未就業)									16
合計			24	20	32				547

113 學年度

高　雄　市

所屬高級中等學校辦理

建教合作班各項統計表



113學年度高雄市所屬各公私立高級中等學校辦理**輪調式**建教合作班統計表

學校別	市立高級中等學校			私立高級中等學校			合計
班級數	一年級	二年級	三年級	一年級	二年級	三年級	36
	0	0	0	13	12	11	
小計	0			36			
學生數	一年級	二年級	三年級	一年級	二年級	三年級	1513
	0	0	0	710	450	353	
小計	0			1513			
學校數	0			2			2
建教合作單位別	0			141			141
科別數	0			5			5
備註	一、本統計數據以113年10月1日前各校回報資料整理。 二、合作事業單位數美容科以店家計算。 三、辦理輪調式建教合作教育班。 私立學校：樹德家商(資料處理科(僑生)、烘焙食品科(僑生)、美容科、美容科(僑生))、三信家商(資料處理科(僑生)、餐飲管理科、餐飲管理科(僑生)、觀光事業科(僑生)、烘焙食品科(僑生)。						

113學年度高雄市所屬各公私立高級中等學校辦理階梯式建教合作班統計表

<table>
<tr><td>學校別</td><td colspan="3">市立高級中等學校</td><td colspan="3">私立高級中等學校</td><td>合計</td></tr>
<tr><td rowspan="2">班級數</td><td>一年級</td><td>二年級</td><td>三年級</td><td>一年級</td><td>二年級</td><td>三年級</td><td rowspan="3">17</td></tr>
<tr><td>0</td><td>0</td><td>0</td><td>6</td><td>5</td><td>6</td></tr>
<tr><td>小計</td><td colspan="3">0</td><td colspan="3">17</td></tr>
<tr><td rowspan="2">學生數</td><td>一年級</td><td>二年級</td><td>三年級</td><td>一年級</td><td>二年級</td><td>三年級</td><td rowspan="3">354</td></tr>
<tr><td>0</td><td>0</td><td>0</td><td>130</td><td>126</td><td>98</td></tr>
<tr><td>小計</td><td colspan="3">0</td><td colspan="3">354</td></tr>
<tr><td>學校數</td><td colspan="3">0</td><td colspan="3">3</td><td>3</td></tr>
<tr><td>建教合作單位別</td><td colspan="3">0</td><td colspan="3">43</td><td>43</td></tr>
<tr><td>科別數</td><td colspan="3">0</td><td colspan="3">4</td><td>4</td></tr>
<tr><td>備註</td><td colspan="7">一、本統計數據以113年10月1日前各校回報資料整理。
二、階梯式建教合作教育於三年級在建教合作機構接受職業技能訓練。
三、合作事業單位數美容科以店家計算。
四、辦理階梯式建教合作教育班。
私立學校：樹德家商(餐飲管理科)、立志高中(餐飲管理科、美容科、汽車科)、大榮中學(汽車科、電機科)。</td></tr>
</table>

高雄市高級中等學校113學年度辦理建教合作班分科統計表

縣市別		高雄市		高雄市	高雄市	高雄市						合計
		01		02	03	04						
年級 科別 校名		樹德家商		三信家商	立志中學	大榮中學						
辦理方式		輪調式	階梯式	輪調式	階梯式	階梯式						
一年級	電機科					14						14
二年級						22						22
三年級						14						14
一年級	美容科	134			3							137
二年級		93										93
三年級		100			2							102
一年級	餐旅管理科		57	100	33							190
二年級			45	31	31							107
三年級			33	115	11							159
一年級	汽車科				23							23
二年級					15	13						28
三年級					30	8						38
一年級	觀光事業科											0
二年級												0
三年級				28								28
一年級	機械科											0
二年級												0
三年級												0
一年級	資料處理科	84		85								169
二年級		40		53								93
三年級		36										36
一年級	烘焙食品科	164		143								307
二年級		91		142								233
三年級		74										74
一年級	流通管理科											0
二年級												0
三年級												0
合計		816	135	697	148	71						1867

高雄市高級中等學校辦理建教合作班各校歷屆畢業人數統計表

縣市別	高雄市	高雄市	高雄市		高雄市		高雄市	高雄市	高雄市	高雄市		高雄市			合計
編號	01	02	03		04		05	06	07	08		09			
學年度＼校名	高雄高工	中正高工	樹德家商		三信家商		立志中學	國際商工	高鳳工家	大榮中學		復華中學			
辦理方式	階梯式	階梯式	輪調式	階梯式	輪調式	階梯式	階梯式	輪調式	輪調式	輪調式	階梯式	階梯式			
67									93						93
68									44						44
69-74															0
75															0
76															0
77															0
78															0
79															0
80															0
81					83										83
82			83		63										146
83			65		76										141
84			67		63										130
85			149		111										260
86			160		99										259
87			195		111										306
88			207		62										269
89			160		74										234
90			150		45				16						211
91			160		47				16						223
92			207		130				15						352
93			192		201				19						412
94			306		338				53						697
95			286		522				50						858
96			407		459		60	17	49	80					1072
97			452		513		49	32	37	62					1145
98			453		431		55	53	56	64					1112
99			408		353		180	35	35	104					1115
100			431		415		197	30	43	89		32			1237
101			391		384		177	34	40	110		70			1206
102			369		262		198			100		82			1011
103			316		243		201			89		79			928
104		39	134	133	160	85	182			70		44			847
105		39	115	110	155	74	169			53		36			751
106	39	37	116	123	175	66	164		5	65		36			826
107	30	30	111	104	237	60	156			61		34			823
108	29	29	113	62	176	19	127			55	21	33			664
109			105	51	292	20	99			43	12	19			641
110			224	40	261	21	92			34	16	14			702
111			166	43	218		77			29	13				546
112			161	36	169		52				27				445
合計	98	174	6859	702	6928	345	2235	201	571	1108	89	479			19789

高雄市高級中等學校辦理建教合作班各科歷屆畢業人數統計表

縣市別	高雄市	高雄市	高雄市		高雄市		高雄市	高雄市	高雄市	高雄市		高雄市	合計
編號	01	02	03		04		05	06	07	08		09	
科別＼校名	高雄高工	中正高工	樹德家商		三信家商		立志中學	國際商工	高鳳工家	大榮中學		復華中學	
辦理方式	階梯式	階梯式	輪調式	階梯式	輪調式	階梯式	階梯式	輪調式	輪調式	輪調式	階梯式	階梯式	
美　　容			4439		2104		659		143			95	7440
餐旅管理			1848	527	3267	193	744	113	38			108	6838
汽機車科							832		191	1016	14		2053
流通管理			353	67	544	99							1063
資料處理			219		451			14		92			776
觀光事業				108	562	53						276	999
電機(工)		174									75		249
機械(工)	98								44				142
資　　訊								74	62				136
電　　子									93				93
電影電視													0
電子商務													0
鑄　　工													0
模　　具													0
機械加工													0
紡　　織													0
家具木工													0
化　　工													0
食品加工													0
電器冷凍													0
印　　刷													0
木　　工													0
冷凍空調													0
金屬家具													0
家　　事													0
建　　築													0
整　　染													0
鈑　　金													0
商業經營													0
合計	98	174	6859	702	6928	345	2235	201	571	1108	89	479	19789

高雄市所屬各高級中等學校112學年度建教合作班畢業生進路分析表

縣市別			高雄市				高雄市		
編號			01				02		
科別 ＼ 校名			樹德家商				三信家商		
科別（輪調、階梯、實習及其他式）			美容科（輪調式）	美容科（僑生）（輪調式）	餐飲管理科（階梯式）	餐飲管理科（僑生）（階梯式）	美容科（僑生）（輪調式）	餐飲管理科（僑生）（輪調式）	餐飲管理科（輪調式）
畢業班級數			2	2	1	2	1	2	1
畢業生總人數			54	39	36	68	17	62	50
升學		公私立大學、技專校院(含二專)	10	2	8				
		其他學制	15	2					
就業	全職	原實習廠家	6	8	6				8
		相關行業	4						4
		其他行業（含服自願役）	12		4	1			28
	就業暨進修	產學攜手合作計畫	5	8	2	58	15	44	10
		四技二專進修							
		產業專班		11					
其他(未升學未就業)			2	8	16	9	2	18	
合計			54	39	36	68	17	62	50

高雄市所屬各高級中等學校112學年度建教合作班畢業生進路分析表

縣市別			高雄市	高雄市		高雄市			合計
編號			02	03		04			
科別 ＼ 校名			三信家商	立志中學		大榮中學			
科別（輪調、階梯、實習及其他式）			觀光事業科（僑生）（輪調式）	汽車科（階梯式）	餐飲管理科（階梯式）	汽車科（階梯式）	電機科（階梯式）		
畢業班級數			1	1	1	1	1		16
畢業生總人數			40	33	19	14	13		445
升學		公私立大學、技專校院(含二專)		2	1				40
		其他學制							
就業	全職	原實習廠家		14	2	5	2		130
		相關行業		6	5	2	4		
		其他行業（含服自願役）		2	1	3	3		
	就業暨進修	產學攜手合作計畫	34		8				214
		四技二專進修		9	2	4	4		
		產業專班							
其他（未升學未就業）			6						61
合計			40	33	19	14	13		445

113 學年度

學年度辦理建教合作班各校概況



新竹市私立光復高級中學113學年度辦理建教合作班概況

校長姓名	李詩慶	實習主任姓名	余若玥	建教組長姓名	高志淳
住址	新竹市光復路二段153號	電話	03-5753631	傳真	03-5753632

科別	班數與人數						導師			輔導教師			本學年度在校上課起止日期與調回學校上課人數								112學年度畢業人數	備註
	一年級		二年級		三年級								第一次	人數	第二次	人數	第三次	人數	第四次	人數		
	班數	人數	班數	人數	班數	人數	一年級	二年級	三年級	一年級	二年級	三年級										
資訊科	1	60					吳淑慧、連智富			高志淳			113.09.01~113.11.30	30	113.12.01~114.02.28	30	114.03.01~114.05.31	30	114.06.01~114.08.31	30		輪調式(僑生)
電機與電子群					1	40			謝其杰			高志淳									17	實習式(產攜)
資料處理科					1	36			溫婉卉			高志淳										實習式(產攜)
總計	1	60			2	76								30		30		30		30	17	

新竹市私立光復高級中學113學年度辦理建教合作機構概況

合作事業單位名稱	合作科別	合作人數			詳細地址	電話	技術生主要輔導員	每期輪調期限	勞保		團保		事業單位待遇			備註
		一年級	二年級	三年級					在廠	在校	在廠	在校	一年級	二年級	三年級	
智邦科技股份有限公司	資訊科	60			苗栗縣竹南鎮廣源科技園區科義街1號1、4、5樓	03-5770270	劉怡紋	三個月	✔		✔	✔	基本工資			輪調式(儲生)
友達光電股份有限公司-后里廠區	電機與電子群			20	臺中市后里區馬場路1號	04-24608800-563612	黃順凱	114.05.19~114.06.27	✔		✔	✔			基本工資	實習式(產攜)
友達光電股份有限公司-台中廠區	電機與電子群			20	臺中市西屯區中科路1號	04-24608800-563612	黃順凱	114.05.19~114.06.27	✔		✔	✔			基本工資	實習式(產攜)
大潤發中崙店	資料處理科			36	臺北市中山區八德路二段306號B2	02-27952888	譚竹芸	114.05.19~114.06.27	✔		✔	✔			基本工資	實習式(產攜)
合計		60		76												

新竹縣私立東泰高級中學113學年度辦理建教合作班概況

校長姓名	賴文政	實習主任姓名	洪宛欣	建教組長姓名	杜鳳榜
住址	新竹縣竹東鎮東峰路343號	電話	03-5961232-31	傳真	03-5956032

科別	班數與人數						導師			輔導教師			本學年度在校上課起止日期與調回學校上課人數								112學年度畢業人數	備註
	一年級		二年級		三年級								第一次	人數	第二次	人數	第三次	人數	第四次	人數		
	班數	人數	班數	人數	班數	人數	一年級	二年級	三年級	一年級	二年級	三年級										
餐飲管理科	2	35	2	29	2	30	黃崑桐	洪佳馨	鄧博宇												36	階梯式
餐飲管理科	1	38	1	41	1	36	陳怡倩	陳怡如	杜鳳榜												33	階梯式（產攜）
汽車修護科			1	29	1	24		張之瑜	鄧博宇													階梯式（產攜）
水電技術科	1	76	1	61			陳永炎	陳永炎		陳永炎	陳永炎		113.09.01~113.11.30	95	113.12.01~114.02.28	42	114.03.01~114.05.31	95	114.06.01~114.08.31	42		輪調式（僑生）
微電腦修護科	1	54					楊浩東			楊浩東			113.09.01~113.11.30	26	113.12.01~114.02.28	28	114.03.01~114.05.31	26	114.06.01~114.08.31	28		輪調式（僑生）
烘焙食品科	1	52					楊淑涵			楊淑涵			113.09.01~113.11.30	29	113.12.01~114.02.28	23	114.03.01~114.05.31	29	114.06.01~114.08.31	23		輪調式（僑生）
資訊科	1	56					張志皓			張志皓			113.09.01~113.11.30	28	113.12.01~114.02.28	28	114.03.01~114.05.31	28	114.06.01~114.08.31	28		輪調式（僑生）
總計	7	311	5	160	4	90								178		121		178		121	69	

新竹縣私立東泰高級中學113學年度辦理建教合作機構概況

合作事業單位名稱	合作科別	合作人數			詳細地址	電話	技術生主要輔導員	每期輪調期限	勞保		團保		事業單位待遇			備註
		一年級	二年級	三年級					在廠	在校	在廠	在校	一年級	二年級	三年級	
夏慕尼竹北光明分公司-王品餐飲股份有限公司-夏慕尼	餐飲管理科			6	新竹縣竹北市光明一路128號	04-23221868-2018	蔡沛嫻	一年	✔		✔				基本工資	階梯式(產攜)
王品餐飲股份有限公司-王品-竹北光明店	餐飲管理科			3	新竹縣竹北市光明一路181號	04-23221868-2018	蔡沛嫻	一年	✔		✔				基本工資	階梯式(產攜)
聚鍋頭份尚順分公司-王品餐飲股份有限公司-聚鍋	餐飲管理科			2	苗栗縣頭份市尚順路61號	04-23221868-2018	蔡沛嫻	一年	✔		✔				基本工資	階梯式(產攜)
原燒竹北光明分公司-王品餐飲股份有限公司-原燒-竹北光明店	餐飲管理科			4	新竹縣竹北市光明一路112號1樓	04-23221868-2018	蔡沛嫻	一年	✔		✔				基本工資	階梯式(產攜)
藝奇竹北光明分公司-王品餐飲股份有限公司-藝奇-竹北光明店	餐飲管理科			3	新竹縣竹北市光明一路368號1~2樓	04-23221868-2018	蔡沛嫻	一年	✔		✔				基本工資	階梯式(產攜)
王品餐飲股份有限公司-享鴨-新竹北大店	餐飲管理科			4	新竹市北區北大路140號	04-23221868-2018	蔡沛嫻	一年	✔		✔				基本工資	階梯式(產攜)
陶板屋竹北光明分公司-王品餐飲股份有限公司-陶板屋	餐飲管理科			4	新竹縣竹北市光明六路東一段158號及156號2樓	04-23221868-2018	蔡沛嫻	一年	✔		✔				基本工資	階梯式(產攜)
王品餐飲股份有限公司-陶板屋-新竹食品店	餐飲管理科			4	新竹市東區食品路305-1號2樓	04-23221868-2018	蔡沛嫻	一年	✔		✔				基本工資	階梯式(產攜)
王品餐飲股份有限公司-陶板屋-頭份尚順店	餐飲管理科			3	苗栗縣頭份市育樂街6號	04-23221868-2018	蔡沛嫻	一年	✔		✔				基本工資	階梯式(產攜)
王品餐飲股份有限公司-西堤-新竹中三店	餐飲管理科			5	新竹市北區中正路178號	04-23221868-2018	蔡沛嫻	一年	✔		✔				基本工資	階梯式(產攜)
西堤頭份尚順分公司-王品餐飲股份有限公司-西堤-頭份尚順店	餐飲管理科			2	苗栗縣頭份市尚順路77、79號	04-23221868-2018	蔡沛嫻	一年	✔		✔				基本工資	階梯式(產攜)

新竹縣私立東泰高級中學113學年度辦理建教合作機構概況

合作事業單位名稱	合作科別	合作人數			詳細地址	電話	技術生主要輔導員	每期輪調期限	勞保		團保		事業單位待遇			備註
		一年級	二年級	三年級					在廠	在校	在廠	在校	一年級	二年級	三年級	
品田頭份尚順分公司-王品餐飲股份有限公司-品田-頭份尚順店	餐飲管理科			2	苗栗縣頭份市尚順路87號	04-23221868-2018	蔡沛嫻	一年	✔		✔				基本工資	階梯式(產攜)
饌品餐飲股份有限公司-石二鍋-頭份大潤發店	餐飲管理科			2	苗栗縣頭份市自強路230號B1	04-23221868-2018	蔡沛嫻	一年	✔		✔				基本工資	階梯式(產攜)
饌品餐飲股份有限公司-石二鍋-新竹林森店	餐飲管理科			2	新竹市東區林森路2巷9號3樓	04-23221868-2018	蔡沛嫻	一年	✔		✔				基本工資	階梯式(產攜)
饌品餐飲股份有限公司-石二鍋-新竹大書城店	餐飲管理科			2	新竹市東區忠孝路279-7號	04-23221868-2018	蔡沛嫻	一年	✔		✔				基本工資	階梯式(產攜)
饌品餐飲股份有限公司-石二鍋-新竹忠孝店	餐飲管理科			2	新竹市東區忠孝路279-7號	04-23221868-2018	蔡沛嫻	一年	✔		✔				基本工資	階梯式(產攜)
陶板屋台北南京東分公司-王品餐飲股份有限公司-陶板屋	餐飲管理科			2	臺北市中山區南京東路二段178號2樓	04-23221868-2018	蔡沛嫻	一年	✔		✔				基本工資	階梯式
陶板屋台北光復南分公司-王品餐飲股份有限公司-陶板屋	餐飲管理科			2	臺北市大安區光復南路286號地下1樓	04-23221868-2018	蔡沛嫻	一年	✔		✔				基本工資	階梯式
陶板屋台北重慶南分公司-王品餐飲股份有限公司-陶板屋	餐飲管理科			2	臺北市中正區重慶南路一段58號2樓	04-23221868-2018	蔡沛嫻	一年	✔		✔				基本工資	階梯式
王品餐飲股份有限公司-陶板屋-板橋捷運新埔店	餐飲管理科			2	新北市板橋區文化路一段360號2-3樓(三猿廣場)	04-23221868-2018	蔡沛嫻	一年	✔		✔				基本工資	階梯式
竹北分公司-漢來美食股份有限公司-上菜片皮鴨專賣-竹北店	餐飲管理科			2	新竹縣竹北市莊敬北路18號7樓	07-21617667026	翁楚珊	一年	✔		✔				基本工資	階梯式
竹北分公司-漢來美食股份有限公司-漢來上海湯包-竹北店	餐飲管理科			3	新竹縣竹北市莊敬北路18號9樓	07-21617667026	翁楚珊	一年	✔		✔				基本工資	階梯式

新竹縣私立東泰高級中學113學年度辦理建教合作機構概況

合作事業單位名稱	合作科別	合作人數			詳細地址	電話	技術生主要輔導員	每期輪調期限	勞保		團保		事業單位待遇			備註
		一年級	二年級	三年級					在廠	在校	在廠	在校	一年級	二年級	三年級	
老八慶有限公司-八慶-竹北旗艦店	餐飲管理科			3	新竹縣竹北市文興路273號	03-6675052	吳旻錡	一年	✔		✔				基本工資	階梯式
裕新汽車股份有限公司-新竹廠	汽車修護科			2	新竹市東區前溪里經國路一段2號	03-5333888-501	羅吉鴻	一年	✔		✔				基本工資	階梯式(產攜)
裕新汽車股份有限公司-竹東廠	汽車修護科			2	新竹縣竹東鎮中興路一段169號	03-5333888-501	羅吉鴻	一年	✔		✔				基本工資	階梯式(產攜)
新苗汽車企業股份有限公司-竹北廠	汽車修護科			2	新竹縣竹北市斗崙里中華路340-15號	03-5519315	羅時隆	一年	✔		✔				基本工資	階梯式(產攜)
新苗汽車企業股份有限公司-新竹廠	汽車修護科			2	新竹市東園里中華路一段267號	03-5519315	羅時隆	一年	✔		✔				基本工資	階梯式(產攜)
桃苗汽車股份有限公司-LEXUS新竹廠	汽車修護科			2	新竹市東區中華路一段303號	03-4611878-365	康永欽	一年	✔		✔				基本工資	階梯式(產攜)
桃苗汽車股份有限公司-TOYOTA竹北廠	汽車修護科			4	新竹縣竹北市中華路520號	03-4611878-365	康永欽	一年	✔		✔				基本工資	階梯式(產攜)
桃苗汽車股份有限公司-TOYOTA竹東廠	汽車修護科			2	新竹縣竹東鎮長春路三段319號	03-4611878-365	康永欽	一年	✔		✔				基本工資	階梯式(產攜)
桃苗汽車股份有限公司-TOYOTA南新竹廠	汽車修護科			2	新竹市香山區經國路三段123號	03-4611878-365	康永欽	一年	✔		✔				基本工資	階梯式(產攜)
桃苗汽車股份有限公司-TOYOTA新竹廠	汽車修護科			3	新竹市東區中華路一段257-5號	03-4611878-365	康永欽	一年	✔		✔				基本工資	階梯式(產攜)
合擎股份有限公司	汽車修護科			3	新竹縣芎林鄉鹿寮坑176-之2號	03-5931188-23	林淑娟	一年	✔		✔				基本工資	階梯式(產攜)

新竹縣私立東泰高級中學113學年度辦理建教合作機構概況

合作事業單位名稱	合作科別	合作人數			詳細地址	電話	技術生主要輔導員	每期輪調期限	勞保		團保		事業單位待遇			備註
		一年級	二年級	三年級					在廠	在校	在廠	在校	一年級	二年級	三年級	
大同股份有限公司-桃園電線電纜廠	水電技術科		8		桃園市大園區內海里民生路106號	03-3863111-219	李宇珊	三個月	✔		✔			基本工資		輪調式(儔生)
大同股份有限公司-大園廠	水電技術科		8		桃園市大園區內海里民生路102號	03-3863111-219	李宇珊	三個月	✔		✔			基本工資		輪調式(儔生)
大同股份有限公司-桃園查廠	水電技術科	8			桃園市大園區大觀路1119巷38號	03-3861111-608	黃惠君	三個月	✔		✔		基本工資			輪調式(儔生)
六福開發股份有限公司-六福村主題遊樂園	水電技術科	4	6		新竹縣關西鎮仁安里拱子溝60號	03-5475665-2102	羅惠庭	三個月	✔		✔		基本工資	基本工資		輪調式(儔生)
鑫國空調設備股份有限公司	水電技術科		4		桃園市平鎮區湧光里工業十一路1-1號	03-4695050-123	李建輝	三個月	✔		✔			基本工資		輪調式(儔生)
倍昌股份有限公司	水電技術科		4		桃園市平鎮區湧光里工業十一路1號	03-4192688-214	葉芝妘	三個月	✔		✔			基本工資		輪調式(儔生)
安置在校(含待分發)	水電技術科	64	31													輪調式(儔生)
華福食品股份有限公司-桃園廠	烘焙食品科	18			桃園市大溪區埔仁路518號	02-86013250-212	陳韻文	三個月	✔		✔		基本工資			輪調式(儔生)
烘焙特雅股份有限公司	烘焙食品科	5			新竹縣竹北市新社里新工二路2號	03-5558986	曾健峰	三個月	✔		✔		基本工資			輪調式(儔生)
安置在校(含待分發)	烘焙食品科	29														輪調式(儔生)
智邦科技股份有限公司-竹南廠	微電腦修護科	28			苗栗縣竹南鎮廣源科技園區科義街1號	03-5770270-3619	劉怡妏	三個月	✔		✔		基本工資			輪調式(儔生)

新竹縣私立東泰高級中學113學年度辦理建教合作機構概況

合作事業單位名稱	合作科別	合作人數			詳細地址	電話	技術生主要輔導員	每期輪調期限	勞保		團保		事業單位待遇			備註
		一年級	二年級	三年級					在廠	在校	在廠	在校	一年級	二年級	三年級	
安置在校(含待分發)	微電腦修護科	26														輪調式(儲生)
安置在校(含待分發)	資訊科	56														輪調式(儲生)
合計		238	61	90												

新竹縣私立仰德高級中學113學年度辦理建教合作班概況

校長姓名	甘能賓	實習主任姓名	戴盛文	建教組長姓名	黃玉君
住址	新竹縣新豐鄉員山村133號	電話	03-5592158-143	傳真	03-5595765

科別	班數與人數						導師			輔導教師			本學年度在校上課起止日期與調回學校上課人數								112學年度畢業人數	備註
	一年級		二年級		三年級								第一次	人數	第二次	人數	第三次	人數	第四次	人數		
	班數	人數	班數	人數	班數	人數	一年級	二年級	三年級	一年級	二年級	三年級										
餐飲管理科	1	18	1	25	1	14	何守偉	洪翊唐	黃玉君	黃玉君	黃玉君	黃玉君									26	階梯式
電子商務科	2	143	1	76	1	24	陳偉珍、范美惠	陳淑芬	黃靖雯	戴盛文	戴盛文	戴盛文	113.09.01~113.11.30	121	113.12.01~114.02.28	121	114.03.01~114.05.31	121	114.06.01~114.08.31	121		輪調式(僑生)
餐飲管理科					1	40			黃靖雯			戴盛文	113.09.01~113.11.30	20	113.12.01~114.02.28	20	114.03.01~114.05.31	20	114.06.01~114.08.31	20	20	輪調式(僑生)
總計	3	161	2	101	3	78								141		141		141		141	46	

新竹縣私立仰德高級中學113學年度辦理建教合作機構概況

合作事業單位名稱	合作科別	合作人數			詳細地址	電話	技術生主要輔導員	每期輪調期限	勞保		團保		事業單位待遇			備註
		一年級	二年級	三年級					在廠	在校	在廠	在校	一年級	二年級	三年級	
國賓大飯店股份有限公司新竹分公司	餐飲管理科			1	新竹市三民里中華路二段188-190號	03-5151666-3302	楊雯卉	一年	✔		✔				基本工資	階梯式
新竹高爾夫俱樂部股份有限公司	餐飲管理科			2	新竹縣新豐鄉上坑村坑子口104號	03-5596141	范翊靖	一年	✔		✔				基本工資	階梯式
竹北光明分公司-瓦城泰統股份有限公司-時時香新竹巨城店	餐飲管理科			2	新竹市東區中央路229號7樓	02-82271280-156	林珊安	一年	✔		✔				基本工資	階梯式
台灣海底撈餐飲股份有限公司-海底撈火鍋-新竹大遠百店	餐飲管理科			2	新竹市東區西大路323號	02-27201835-13	林岱君	一年	✔		✔				基本工資	階梯式
芙洛麗精品飯店股份有限公司-芙洛麗大飯店	餐飲管理科			2	新竹市東區三民里民族路69號	0926-093141	徐少甫	一年	✔		✔				基本工資	階梯式
金田餐飲股份有限公司-Lady mura-新竹SOGO店	餐飲管理科			2	新竹市東區中央路239號2樓	02-27892799-25	鄭緯婕	一年	✔		✔				基本工資	階梯式
全家國際餐飲股份有限公司-大戶屋新竹愛買店	餐飲管理科			1	新竹市東區公道五路二段469號B1	02-2523575-1837	許有彤	一年	✔		✔				基本工資	階梯式
新竹石頭有限公司	餐飲管理科			2	新竹市東區水源街99號	03-5744168	楊芬芳	一年	✔		✔				基本工資	階梯式
國賓大飯店股份有限公司新竹分公司	餐飲管理科			11	新竹市三民里中華路二段188~190號	03-5151666-3302	楊雯卉	三個月	✔		✔				基本工資	輪調式(僑生)
台灣海底撈餐飲股份有限公司-海底撈火鍋-新竹大遠百店	餐飲管理科			4	新竹市東區西大路323號4樓	03-5233370	劉俞欣	三個月	✔		✔				基本工資	輪調式(僑生)
新竹分公司-瓦城泰統股份有限公司-瓦城關新店	餐飲管理科			4	新竹市東區關新路79號2樓	02-82271280-159	李沿旻	三個月	✔		✔				基本工資	輪調式(僑生)

新竹縣私立仰德高級中學113學年度辦理建教合作機構概況

合作事業單位名稱	合作科別	合作人數			詳細地址	電話	技術生主要輔導員	每期輪調期限	勞保		團保		事業單位待遇			備註
		一年級	二年級	三年級					在廠	在校	在廠	在校	一年級	二年級	三年級	
竹北分公司-瓦城泰統股份有限公司-瓦城竹北店	餐飲管理科			4	新竹縣竹北市光明一路187號	02-82271280-199	李沿旻	三個月	✔		✔				基本工資	輪調式(儔生)
新莊分公司-瓦城泰統股份有限公司-瓦城新竹巨城店	餐飲管理科			2	新竹市東區中央路229號7樓	02-82271280-157	李沿旻	三個月	✔		✔				基本工資	輪調式(儔生)
竹北光明分公司-瓦城泰統股份有限公司-大心新竹巨城店	餐飲管理科			2	新竹市東區中央路229號4樓	02-82271280-158	李沿旻	三個月	✔		✔				基本工資	輪調式(儔生)
漉漉大飯店股份有限公司-漉漉大飯店分公司	餐飲管理科			13	新竹市東區明湖路773號	03-5203188-5088	張芳菁	三個月	✔		✔				基本工資	輪調式(儔生)
鴻谷科技股份有限公司	電子商務科		13	10	新竹縣湖口鄉勝利村光復路32-1號	03-5977300-832	吳亭頤	三個月	✔		✔			基本工資	基本工資	輪調式(儔生)
福比股份有限公司	電子商務科		4		新竹縣新豐鄉中崙村中崙289-5號	03-6213085-1306	劉聰慧	三個月	✔		✔			基本工資		輪調式(儔生)
頭份分公司-大潤發流通事業股份有限公司-大潤發頭份店	電子商務科		4	2	苗栗縣頭份市東庄里自強路230號1樓及地下1樓	02-27952888	譚竹芸	三個月	✔		✔			基本工資	基本工資	輪調式(儔生)
忠孝分公司-大潤發流通事業股份有限公司-大潤發新竹忠孝店	電子商務科	14	24	5	新竹市東區忠孝路300號	02-27952888	譚竹芸	三個月	✔		✔		基本工資	基本工資	基本工資	輪調式(儔生)
新竹竹光分公司-家福股份有限公司-家樂福竹光店	電子商務科	12	12	6	新竹縣竹北市光明六路89號	03-3160676-245	王麗茵	三個月	✔		✔		基本工資	基本工資	基本工資	輪調式(儔生)
新竹分公司-大潤發流通事業股份有限公司-大潤發湳雅店	電子商務科	6			新竹市北區湳雅街91.93.95.97.99號	02-27952888	譚竹芸	三個月	✔		✔		基本工資			輪調式(儔生)
屏榮食品股份有限公司-新豐廠	電子商務科	4			新竹縣新豐鄉中崙村中崙289-3號	03-6235588-701	許婉瑩	三個月	✔		✔		基本工資			輪調式(儔生)

新竹縣私立仰德高級中學113學年度辦理建教合作機構概況

合作事業單位名稱	合作科別	合作人數			詳細地址	電話	技術生主要輔導員	每期輪調期限	勞保		團保		事業單位待遇			備註
		一年級	二年級	三年級					在廠	在校	在廠	在校	一年級	二年級	三年級	
竹北文平分公司-全聯實業股份有限公司-全聯竹北文平店	電子商務科	8			新竹縣竹北市光明一路287號	02-25328000-1318	謝旻玥	三個月	✔		✔		基本工資			輪調式(僑生)
竹北中華分公司-全聯實業股份有限公司-全聯竹北中華店	電子商務科	4			新竹縣竹北市中華路535號	02-25328000-1318	謝旻玥	三個月	✔		✔		基本工資			輪調式(僑生)
竹北中正東分公司-全聯實業股份有限公司-全聯竹北中正東店	電子商務科	4			新竹縣竹北市中正東路136號1樓	02-25328000-1318	謝旻玥	三個月	✔		✔		基本工資			輪調式(僑生)
竹北中正西分公司-全聯實業股份有限公司-全聯竹北中正西店	電子商務科	4			新竹縣竹北市新國里中正西路49號1樓	02-25328000-1318	謝旻玥	三個月	✔		✔		基本工資			輪調式(僑生)
竹北莊敬南分公司-全聯實業股份有限公司-全聯竹北莊敬南店	電子商務科	8			新竹縣竹北市莊敬南路125、127、129、131號	02-25328000-1318	謝旻玥	三個月	✔		✔		基本工資			輪調式(僑生)
竹北自強分公司-全聯實業股份有限公司-全聯竹北自強店	電子商務科	4			新竹縣竹北市自強五路60號	02-25328000-1318	謝旻玥	三個月	✔		✔		基本工資			輪調式(僑生)
新竹香北分公司-全聯實業股份有限公司-全聯新竹香北店	電子商務科	4			新竹市香山區香北路58號	02-25328000-1318	謝旻玥	三個月	✔		✔		基本工資			輪調式(僑生)
新竹城北分公司-全聯實業股份有限公司-全聯新竹城北店	電子商務科	4			新竹市北區北門里中正路245號1樓	02-25328000-1318	謝旻玥	三個月	✔		✔		基本工資			輪調式(僑生)
新竹自由分公司-全聯實業股份有限公司-全聯新竹自由店	電子商務科	4			新竹市東區自由路95巷38弄1號	02-25328000-1318	謝旻玥	三個月	✔		✔		基本工資			輪調式(僑生)
香山牛埔分公司-全聯實業股份有限公司-全聯香山牛埔店	電子商務科	6			新竹市香山區牛埔東路247號1樓	02-25328000-1318	謝旻玥	三個月	✔		✔		基本工資			輪調式(僑生)
新竹食品分公司-全聯實業股份有限公司-全聯新竹食品店	電子商務科	4			新竹市東區食品路305-1號	02-25328000-1318	謝旻玥	三個月	✔		✔		基本工資			輪調式(僑生)

新竹縣私立仰德高級中學113學年度辦理建教合作機構概況

合作事業單位名稱	合作科別	合作人數			詳細地址	電話	技術生主要輔導員	每期輪調期限	勞保		團保		事業單位待遇			備註
		一年級	二年級	三年級					在廠	在校	在廠	在校	一年級	二年級	三年級	
新竹忠孝分公司-全聯實業股份有限公司-全聯新竹忠孝店	電子商務科	6			新竹市東區忠孝路74號1樓	02-25328000-1318	謝旻玥	三個月	✔		✔		基本工資			輪調式(僑生)
新豐興興分公司-全聯實業股份有限公司-全聯新豐興興店	電子商務科	4			新竹縣新豐鄉重興村振興街7號	02-25328000-1318	謝旻玥	三個月	✔		✔		基本工資			輪調式(僑生)
新豐文昌分公司-全聯實業股份有限公司-全聯新豐文昌店	電子商務科	6			新竹縣新豐鄉山琦村文昌街62號	02-25328000-1318	謝旻玥	三個月	✔		✔		基本工資			輪調式(僑生)
新竹新豐分公司-全聯實業股份有限公司-全聯新竹新豐店	電子商務科	6			新竹縣新豐鄉學府路131號1樓	02-25328000-1318	謝旻玥	三個月	✔		✔		基本工資			輪調式(僑生)
安置在校(含待分發)	電子商務科	31	19	1												輪調式(僑生)
合計		143	76	78												

國立大湖高級農工職業學校113學年度辦理建教合作班概況

校長姓名	劉于菱	實習主任姓名	林哲弘	建教組長姓名	何家誠
住址	苗栗縣大湖鄉大寮村竹高屋68號	電話	037-992216-522	傳真	037-993821

科別	班數與人數						導師			輔導教師			本學年度在校上課起止日期與調回學校上課人數								112學年度畢業人數	備註
	一年級		二年級		三年級								第一次	人數	第二次	人數	第三次	人數	第四次	人數		
	班數	人數	班數	人數	班數	人數	一年級	二年級	三年級	一年級	二年級	三年級										
機械科	1	10	1	14			王雍智	林建廷		王雍智	林建廷											階梯式(產攜)
機械科					1	2			沈展毅、何家誠			葉建勳、何家誠									5	其他類階梯式
總計	1	10	1	14	1	2															5	

國立大湖高級農工職業學校113學年度辦理建教合作機構概況

合作事業單位名稱	合作科別	合作人數			詳細地址	電話	技術生主要輔導員	每期輪調期限	勞保		團保		事業單位待遇			備註
		一年級	二年級	三年級					在廠	在校	在廠	在校	一年級	二年級	三年級	
慧達恩精密工業股份有限公司-苑裡廠	機械科			2	苗栗縣苑裡鎮房裡里順天街15號	037-865798	歐怡妘	113.08.26 ~114.05.31	✔		✔	✔			28000	其他類階梯式
合計				2												

苗栗縣私立中興高級商工職業學校113學年度辦理建教合作班概況

校長姓名	林士敦	實習主任姓名	張文卿	建教組長姓名	蔡聖奕
住址	苗栗縣竹南鎮大營路211號	電話	037-467360-504	傳真	037-463253

科別	班數與人數						導師			輔導教師			本學年度在校上課起止日期與調回學校上課人數								112學年度畢業人數	備註
	一年級		二年級		三年級								第一次	人數	第二次	人數	第三次	人數	第四次	人數		
	班數	人數	班數	人數	班數	人數	一年級	二年級	三年級	一年級	二年級	三年級										
餐飲管理科					1	14			李姿嫻			李姿嫻									10	階梯式
餐飲管理科	1	24	1	31			柳彥綾	蔡聖奕		柳彥綾	蔡聖奕											階梯式（產攜）
時尚造型科	1	17					柳彥綾			柳彥綾												階梯式（產攜）
總計	2	41	1	31	1	14															10	

苗栗縣私立中興高級商工職業學校113學年度辦理建教合作機構概況

合作事業單位名稱	合作科別	合作人數 一年級	合作人數 二年級	合作人數 三年級	詳細地址	電話	技術生主要輔導員	每期輪調期限	勞保 在廠	勞保 在校	團保 在廠	團保 在校	事業單位待遇 一年級	事業單位待遇 二年級	事業單位待遇 三年級	備註
新竹分公司-國賓大飯店股份有限公司	餐飲管理科			2	新竹市中華路二段188、190號	08-5151666-3302	楊雯卉	一年	✔		✔	✔			基本工資	階梯式
芙洛麗精品飯店股份有限公司-芙洛麗大飯店	餐飲管理科			5	新竹市東區民族路69號	03-6202566-953	徐少甫	一年	✔		✔	✔			基本工資	階梯式
竹南民權分公司-和德昌股份有限公司-參書券	餐飲管理科			2	苗栗縣竹南鎮竹南里民權街49號	04-37017303	劉香麟	一年	✔		✔	✔			基本工資	階梯式
苗栗頭份分公司-和德昌股份有限公司-參書券	餐飲管理科			2	苗栗縣頭份市自強里中華路1335號	04-37017303	劉香麟	一年	✔		✔	✔			基本工資	階梯式
頭份中央門市部-和德昌股份有限公司-參書券	餐飲管理科			2	苗栗縣頭份市合興里中央路583、585、587號	04-37017303	劉香麟	一年	✔		✔	✔			基本工資	階梯式
爭鮮股份有限公司-爭鮮PLUS-苗栗家樂福店	餐飲管理科			1	苗栗縣苗栗市國華路599號1樓	02-27602001051	楊庭皓	一年	✔		✔	✔			基本工資	階梯式
合計				14												

苗栗縣私立育民高級工業家事職業學校113學年度辦理建教合作班概況

校長姓名	賀思安	實習主任姓名	王雅玲	建教組長姓名	王雅玲
住址	苗栗縣苗栗市水源里8鄰育民街37號	電話	037-353888-510	傳真	037-355899

科別	班數與人數						導師			輔導教師			本學年度在校上課起止日期與調回學校上課人數								112學年度畢業人數	備註
	一年級		二年級		三年級								第一次		第二次		第三次		第四次			
	班數	人數	班數	人數	班數	人數	一年級	二年級	三年級	一年級	二年級	三年級		人數		人數		人數		人數		
汽車科																					6	階梯式
餐飲管理科																					1	階梯式
總計																					7	

同德學校財團法人南投縣同德高級中等學校113學年度辦理建教合作班概況

校長姓名	蔡枳松	實習主任姓名	涂貽勝	建教組長姓名	廖昱翔
住址	南投縣草屯鎮中正路培英巷8號	電話	049-2553109-153	傳真	049-2554415

科別	班數與人數						導師			輔導教師			本學年度在校上課起止日期與調回學校上課人數								112學年度畢業人數	備註
	一年級		二年級		三年級								第一次	人數	第二次	人數	第三次	人數	第四次	人數		
	班數	人數	班數	人數	班數	人數	一年級	二年級	三年級	一年級	二年級	三年級										
餐飲管理科	1	25	1	32	1	17	廖昱翔	葉婷雯	盧秀菁	廖昱翔	葉婷雯	盧秀菁	113.09.08~113.11.30	32	113.12.08~114.02.28	42	114.03.08~114.05.31	32	114.06.08~114.08.31	42	19	輪調式
時尚造型科	1	23	1	10	1	11	楊于萱	楊于萱	盧秀菁	楊于萱	楊于萱	盧秀菁	113.09.01~113.11.30	34	113.12.01~114.02.28	10	114.03.01~114.05.31	34	114.06.01~114.08.31	10	14	輪調式
總計	2	48	2	42	2	28								66		52		66		52	33	

同德學校財團法人南投縣同德高級中等學校113學年度辦理建教合作機構概況

合作事業單位名稱	合作科別	合作人數			詳細地址	電話	技術生主要輔導員	每期輪調期限	勞保		團保		事業單位待遇			備註
		一年級	二年級	三年級					在廠	在校	在廠	在校	一年級	二年級	三年級	
大漁飲食文化股份有限公司-大漁迴轉壽司居酒屋-總本店	餐飲管理科	2		1	臺中市南屯區文心南二路1號1樓	04-23813100	洪靜怡	三個月	✔		✔	✔	基本工資		基本工資	輪調式
日月潭公司-雲品國際酒店股份有限公司-雲品溫泉酒店	餐飲管理科	3	5		南投縣魚池鄉水社村中正路23號	049-2212905	莊筑涵	三個月	✔		✔	✔	基本工資	基本工資		輪調式
王品餐飲股份有限公司-陶板屋-南投家樂福店	餐飲管理科	2	2		南投縣南投市三和三路21號2樓	04-23221868-2018	王筱帆	三個月	✔		✔	✔	基本工資	基本工資		輪調式
台中分公司-長榮國際股份有限公司-長榮桂冠酒店	餐飲管理科	6	4		臺中市西屯區臺灣大道二段666號	04-23242236-2003	余佩珊	三個月	✔		✔	✔	基本工資	基本工資		輪調式
台中日光溫泉會館股份有限公司-台中日光溫泉會館	餐飲管理科	3	5	2	臺中市北屯區光西巷78、78-1號	04-24392568-5207	張凱珊	三個月	✔		✔	✔	基本工資	基本工資	基本工資	輪調式
承萬開發有限公司-承萬尊爵渡假酒店	餐飲管理科	2			南投縣埔里鎮樹人路131號	049-2995151-6316	黃連富	三個月	✔		✔	✔	基本工資			輪調式
滿豐樓大飯店股份有限公司-日月潭滿豐樓酒店	餐飲管理科	4	3	3	南投縣魚池鄉水社村中興路142號	049-2855313-6903	張惟婷	三個月	✔		✔	✔	基本工資	基本工資	基本工資	輪調式
福杉國際旅館管理顧問股份有限公司-清境福華渡假飯店	餐飲管理科	3	3	2	南投縣鹿谷鄉森林巷12號	049-2612588-3005	許嘉妮	三個月	✔		✔	✔	基本工資	基本工資	基本工資	輪調式
王品餐飲股份有限公司-采七-台中大魯閣店	餐飲管理科		1	1	臺中市東區復興路四段186號B1	04-23221868-2018	王筱帆	三個月	✔		✔	✔		基本工資	基本工資	輪調式
北區分公司-新天地國際實業股份有限公司-新天地	餐飲管理科		1	1	臺中市北屯區崇德五路345號	04-22475222-758	林小娟	三個月	✔		✔	✔		基本工資	基本工資	輪調式
台中三民分公司-漢來美食股份有限公司-漢來上海湯包	餐飲管理科		2		臺中市北區三民路三段161號15樓	07-2135788-7026	翁楚珊	三個月	✔		✔	✔		基本工資		輪調式

同德學校財團法人南投縣同德高級中等學校113學年度辦理建教合作機構概況

合作事業單位名稱	合作科別	合作人數			詳細地址	電話	技術生主要輔導員	每期輪調期限	勞保		團保		事業單位待遇			備註
		一年級	二年級	三年級					在廠	在校	在廠	在校	一年級	二年級	三年級	
鮮品餐飲股份有限公司-石二鍋-南投家樂福店	餐飲管理科		2		南投縣南投市三和三路21號2樓	04-23221868-2018	王筱帆	三個月	✔		✔	✔		基本工資		輪調式
彰化四維分公司-王品餐飲股份有限公司-西堤-彰化四維店	餐飲管理科		4		彰化縣彰化市四維路69巷68號	04-23221868-2018	王筱帆	三個月	✔		✔	✔		基本工資		輪調式
台中分公司-漢來美食股份有限公司-漢來海港	餐飲管理科			2	臺中市西區台灣大道二段459號16樓	07-2135788-7026	翁楚珊	三個月	✔		✔	✔			基本工資	輪調式
赤鬼食品股份有限公司-赤鬼炙燒牛排-台灣大道門市	餐飲管理科			1	臺中市西區民龍里臺灣大道二段170、176、182號	04-23553877-18	江庭儀	三個月	✔		✔	✔			基本工資	輪調式
赤鬼國際股份有限公司-赤鬼炙燒牛排-崇德門市	餐飲管理科			1	臺中市北屯區平和里文心路四段603號、603號2樓	04-23553877-18	江庭儀	三個月	✔		✔	✔			基本工資	輪調式
草屯分公司-台灣楓康超市股份有限公司	餐飲管理科			1	南投縣草屯鎮中山里中興路38號	04-26936000-338	黃秀香	三個月	✔		✔	✔			基本工資	輪調式
福星分公司-台灣楓康超市股份有限公司	餐飲管理科			2	臺中市西屯區福星路185號	04-26936000-338	黃秀香	三個月	✔		✔	✔			基本工資	輪調式
上尹髮型工作坊-新系列專業髮型美容-青海店	時尚造型科		1		臺中市西屯區何安里青海路一段47號	0925-670698	陳美玲	三個月	✔		✔	✔		基本工資		輪調式
承羽髮型美容店-新系列專業髮型美容-中興店	時尚造型科		1		臺中市太平區中興里中興路178號1樓	0925-670698	陳美玲	三個月	✔		✔	✔		基本工資		輪調式
東霖髮型美容店-新系列專業髮型美容-美村店	時尚造型科	2	3		臺中市西區吉龍里美村路一段719號1樓、721號1樓	0925-670698	陳美玲	三個月	✔		✔	✔	基本工資	基本工資		輪調式
彥姍髮型美容店-新系列專業髮型美容-東山二店	時尚造型科		1		臺中市北屯區水景里東山路一段197-22號	0925-670698	陳美玲	三個月	✔		✔	✔		基本工資		輪調式

同德學校財團法人南投縣同德高級中等學校113學年度辦理建教合作機構概況

合作事業單位名稱	合作科別	合作人數			詳細地址	電話	技術生主要輔導員	每期輪調期限	勞保		團保		事業單位待遇			備註
		一年級	二年級	三年級					在廠	在校	在廠	在校	一年級	二年級	三年級	
柚茵髮型美容-曼都髮型-草屯店	時尚造型科	2	2		南投縣草屯鎮炎峰里中正路652號1樓	02-2542515-6733	哀善婧	三個月	✔		✔	✔	基本工資	基本工資		輪調式
新技專業髮型美容店-新系利專業髮型美容-精誠店	時尚造型科	2	1		臺中市西區忠誠里精誠路17-1號1樓	0925-670698	陳美玲	三個月	✔		✔	✔	基本工資	基本工資		輪調式
精銳髮型美容店-新系利專業髮型美容-大墩店	時尚造型科		1		臺中市西屯區何成里大墩路915-1號1樓、917號1樓	092-5-670698	陳美玲	三個月	✔		✔	✔		基本工資		輪調式
亞庭髮型美容店-新系利專業髮型美容-大埔店	時尚造型科			1	彰化縣彰化市延平里大埔路536號1樓	04-71230066	陳美玲	三個月	✔		✔	✔			基本工資	輪調式
新寬髮廊-曼都髮型-勝利店	時尚造型科			2	臺中市潭子區甘蔗里潭興路三段139號1樓	02-2542551-6733	哀善婧	三個月	✔		✔	✔			基本工資	輪調式
軒姍髮型美容店-新系利專業髮型美容-大雅店	時尚造型科			3	臺中市大雅區上雅里民生路一段228號1樓	092-5-670698	陳美玲	三個月	✔		✔	✔			基本工資	輪調式
貳零貳髮廊-點線髮型-貳零貳店	時尚造型科			2	臺中市北區梅川里天津路二段202號1~2樓	02-2542515-6733	哀善婧	三個月	✔		✔	✔			基本工資	輪調式
福拉專業髮型美容店-新系利專業髮型美容-東榮店	時尚造型科			3	臺中市大里區長榮里東榮路189號1樓	092-5-670698	陳美玲	三個月	✔		✔	✔			基本工資	輪調式
上尹髮型工作坊-新系利專業髮型美容-青海店	時尚造型科	2			臺中市西屯區青海路一段47號	092-5-670698	陳美玲	三個月	✔		✔	✔	基本工資			輪調式
朵莉絲髮型美容店-新系利專業髮型美容-彰化員林店	時尚造型科	2			彰化縣員林市中山路二段87號	092-5-670698	陳美玲	三個月	✔		✔	✔	基本工資			輪調式
春禹髮型美容店-新系利專業髮型美容-南投草屯店	時尚造型科	4			南投縣草屯鎮中正路680號	092-5-670698	陳美玲	三個月	✔		✔	✔	基本工資			輪調式

同德學校財團法人南投縣同德高級中等學校113學年度辦理建教合作機構概況

合作事業單位名稱	合作科別	合作人數			詳細地址	電話	技術生主要輔導員	每期輪調期限	勞保		團保		事業單位待遇			備註
		一年級	二年級	三年級					在廠	在校	在廠	在校	一年級	二年級	三年級	
瑪顏髮型美容店-斯承利專業髮型美容-精武店	時尚造型科	2			臺中市東區精武東路103號	0925-670698	陳美玲	三個月	✔		✔	✔	基本工資			輪調式
藝卿專業髮型美容店-斯承利專業髮型美容-勝利店	時尚造型科	3			臺中市潭子區勝利路292號	0925-670698	陳美玲	三個月	✔		✔	✔	基本工資			輪調式
點綫髮廊-點線髮型-進甲店	時尚造型科	2			臺中市西屯區青海路二段242-7號	02-24725515-6733	袁善婧	三個月	✔		✔	✔	基本工資			輪調式
愛樂髮型-小林髮廊-埔里店	時尚造型科	2			南投縣埔里鎮中正路472號	049-2999988	陳秋蘭	三個月	✔		✔	✔	基本工資			輪調式
合計		48	42	28												

國立水里高級商工職業學校113學年度辦理建教合作班概況

校長姓名	徐文法	實習主任姓名	徐芬霞	建教組長姓名	楊書綾
住址	南投縣水里鄉南湖路2號	電話	049-2870666-271	傳真	049-2774931

科別	班數與人數						導師			輔導教師			本學年度在校上課起止日期與調回學校上課人數								112學年度畢業人數	備註
	一年級		二年級		三年級								第一次	人數	第二次	人數	第三次	人數	第四次	人數		
	班數	人數	班數	人數	班數	人數	一年級	二年級	三年級	一年級	二年級	三年級										
餐飲管理科	1	13	1	12	1	13	賴孟美	藍清玩	林郁芃	陳俞穎	陳俞穎	陳俞穎									19	階梯式
電機與電子群					1	20			組長、科主任			組長、科主任									10	實習式(產攜)
總計	1	13	1	12	2	33															29	

國立水里高級商工職業學校113學年度辦理建教合作機構概況

合作事業單位名稱	合作科別	合作人數			詳細地址	電話	技術生主要輔導員	每期輪調期限	勞保		團保		事業單位待遇			備註
		一年級	二年級	三年級					在廠	在校	在廠	在校	一年級	二年級	三年級	
日月潭分公司-雲品國際酒店股份有限公司-雲品溫泉酒店	餐飲管理科			5	南投縣魚池鄉水社村中正路23號	049-2212905	莊筑涵	一年	✔		✔				28000	階梯式
日月潭教師會館	餐飲管理科			2	南投縣魚池鄉水社村中興路136號	049-2855991	賴佳君	一年	✔		✔				基本工資	階梯式
天慶育樂事業股份有限公司-日月潭大飯店	餐飲管理科			3	南投縣魚池鄉日月潭中山路101號	049-2856688	鄭憲祥	一年	✔		✔				基本工資	階梯式
孟宗山莊股份有限公司-孟宗山莊大飯店	餐飲管理科			3	南投縣鹿谷鄉內湖村興產路3號	049-2612131	張銘宗	一年	✔		✔				基本工資	階梯式
友達光電股份有限公司-台中廠區	電機與電子群			10	臺中市西屯區中科路1號	04-24608800	黃順凱	114.05.19 ~114.06.27	✔		✔	✔			基本工資	實習式(產攜)
友達光電股份有限公司-后里廠區	電機與電子群			10	臺中市后里區馬場路1號	04-24608800	黃順凱	114.05.19 ~114.06.27	✔		✔	✔			基本工資	實習式(產攜)
合計				33												

南投縣私立五育高級中學113學年度辦理建教合作班概況

校長姓名	邱勝濱	實習主任姓名	洪宜君	建教組長姓名	呂燕玲
住址	南投縣南投市樂利路200號	電話	049-2246346-216	傳真	049-2246367

科別	班數與人數						導師			輔導教師			本學年度在校上課起止日期與調回學校上課人數								112學年度畢業人數	備註
	一年級		二年級		三年級								第一次	人數	第二次	人數	第三次	人數	第四次	人數		
	班數	人數	班數	人數	班數	人數	一年級	二年級	三年級	一年級	二年級	三年級										
照顧服務科	1	42	1	39	1	17	蕭仲雯	廖又萱	林苑甄	蕭仲雯	廖又萱	林苑甄									15	其他三明治式
總計	1	42	1	39	1	17															15	

南投縣私立五育高級中學113學年度辦理建教合作機構概況

合作事業單位名稱	合作科別	合作人數			詳細地址	電話	技術生主要輔導員	每期輪調期限	勞保		團保		事業單位待遇			備註
		一年級	二年級	三年級					在廠	在校	在廠	在校	一年級	二年級	三年級	
衛生福利部彰化醫院	照顧服務科		4		彰化縣埔心鄉舊館村中正路二段80號	04-8298686	蔡曉薇	113.09.01 ~114.08.31	✔		✔			基本工資		其他三明治式
衛生福利部南投醫院	照顧服務科		5		南投縣南投市復興路478號	049-2331150-1305	劉翎玲	113.09.01 ~114.08.31	✔		✔			基本工資		其他三明治式
彰化基督教醫療財團法人彰化基督教醫院	照顧服務科		4		彰化縣彰化市南校街135號	04-7238595	賴妃珍	113.09.01 ~114.08.31	✔		✔			基本工資		其他三明治式
彰化基督教醫療財團法人南投基督教醫院	照顧服務科		2		南投縣南投市中興路870號	049-2225905-1911	顏玉娟	113.09.01 ~114.08.31	✔		✔			基本工資		其他三明治式
彰化基督教醫療財團法人附設二林基督教護理之家	照顧服務科		2		彰化縣二林鎮南光里安和街40巷28號	04-8952031	洪諄樺	113.09.01 ~114.08.31	✔		✔			基本工資		其他三明治式
彰化基督教醫療財團法人附設雲林基督教護理之家	照顧服務科		2		雲林縣西螺鎮新豐里市場南路371號5樓	05-5871111	林玉皎	113.09.01 ~114.08.31	✔		✔			基本工資		其他三明治式
彰化基督教醫療財團法人附設鹿港基督教護理之家	照顧服務科		2		彰化縣鹿港鎮永安二路37號5~7樓	04-7779595-8477	結沛琳	113.09.01 ~114.08.31	✔		✔			基本工資		其他三明治式
私立永安護理之家	照顧服務科		3		南投縣南投市南鄉路53號	049-2242655	林育琴	113.09.01 ~114.08.31	✔		✔			基本工資		其他三明治式
財團法人南投縣私立鴻社會福利基金會	照顧服務科		4		南投縣南投市嶺興路210-3號	049-2230990-536	黃于倫	113.09.01 ~114.08.31	✔		✔			基本工資		其他三明治式
東華醫院	照顧服務科		3		南投縣竹山鎮集山路三段272巷16號	049-2658949-2203	陳晏葶	113.09.01 ~114.08.31	✔		✔			基本工資		其他三明治式
財團法人永信基金會附設松柏園養護中心	照顧服務科		4		臺中市大甲區成功路319號	04-26760180-266	呂志忠	113.09.01 ~114.08.31	✔		✔			基本工資		其他三明治式

南投縣私立五育高級中學113學年度辦理建教合作機構概況

合作事業單位名稱	合作科別	合作人數			詳細地址	電話	技術生主要輔導員	每期輪調期限	勞保		團保		事業單位待遇			備註
		一年級	二年級	三年級					在廠	在校	在廠	在校	一年級	二年級	三年級	
財團法人信永基金會	照顧服務科		2		臺中市清水區鎮政路99巷10號	04-26270812	王瑞敏	113.09.01 ~114.08.31	✔		✔			基本工資		其他三明治式
臺中榮民總醫院分院埔里院	照顧服務科		2		南投縣埔里鎮榮光路1號	049-2990833	朱真如	113.09.01 ~114.08.31	✔		✔			基本工資		其他三明治式
合計			39													

國立秀水高級工業職業學校113學年度辦理建教合作班概況

校長姓名	劉丙燈	實習主任姓名	劉彥良	建教組長姓名	陳金安
住址	彰化縣秀水鄉福安村中山路364號	電話	04-7697021-604	傳真	04-7681427

科別	班數與人數						導師			輔導教師			本學年度在校上課起止日期與調回學校上課人數								112學年度畢業人數	備註
	一年級		二年級		三年級								第一次	人數	第二次	人數	第三次	人數	第四次	人數		
	班數	人數	班數	人數	班數	人數	一年級	二年級	三年級	一年級	二年級	三年級										
機械科	1	35	1	28	1	30	張瑞宏	柯凱鴻	周文清			周文清									29	階梯式(產攜班)
模具科	1	35	1	30	1	30	黃星皓	賴右餘	賴武賢			賴武賢									28	階梯式(產攜班)
機械群					1	13			組長、科主任			組長、科主任									9	實習式(產攜)
電機與電子群					1	7			組長、科主任			組長、科主任									3	實習式(產攜)
電機與電子群					1	3			組長、科主任			組長、科主任									1	實習式(產攜)
機械群					1	7			組長、科主任			組長、科主任									1	實習式(產攜)
總計	2	70	2	58	6	90															71	

國立秀水高級工業職業學校113學年度辦理建教合作機構概況

合作事業單位名稱	合作科別	合作人數			詳細地址	電話	技術生主要輔導員	每期輪調期限	勞保		團保		事業單位待遇			備註
		一年級	二年級	三年級					在廠	在校	在廠	在校	一年級	二年級	三年級	
富山機械股份有限公司	機械科			9	彰化縣和美鎮彰美路四段89巷22號	04-7562131	許楚炘	一年	✔		✔	✔			基本工資	階梯式(產攜)
金豐機器工業股份有限公司	機械科			5	彰化縣彰化市彰水路186號	04-7524131	莊秀蓮	一年	✔		✔	✔			基本工資	階梯式(產攜)
凡福工業股份有限公司	機械科			3	彰化縣彰化市葫桐里彰鹿路93巷1號	04-7525945	王綉美	一年	✔		✔	✔			基本工資	階梯式(產攜)
世鴻工業股份有限公司	機械科			5	彰化縣鹿港鎮彰濱工業區鹿工南一路6號	04-7810081	楊珮如	一年	✔		✔	✔			基本工資	階梯式(產攜)
勝泰衛材股份有限公司	機械科			3	彰化縣和美鎮彰草路三段99號	04-7629971	陳宥蓁	一年	✔		✔	✔			基本工資	階梯式(產攜)
輝寶實業有限公司	機械科			5	彰化縣和美鎮彰和路二段446巷28號	04-7351625	吳沛築	一年	✔		✔	✔			基本工資	階梯式(產攜)
順德工業股份有限公司	模具科			8	彰化縣彰化市彰南路二段260號	04-7383991	陳思汝	一年	✔		✔	✔			基本工資	階梯式(產攜)
升旺工業股份有限公司	模具科			3	彰化縣福興鄉頂粘村東勢巷4-12號	04-7709554	顏明玉	一年	✔		✔	✔			基本工資	階梯式(產攜)
世佳工業股份有限公司	模具科			4	彰化縣鹿港鎮彰濱工業區鹿工南二路7號	04-7813367	王小芬	一年	✔		✔	✔			基本工資	階梯式(產攜)
可金洲股份有限公司	模具科			3	彰化縣鹿港鎮鹿工南二路15號	04-7811112	謝惠伶	一年	✔		✔	✔			基本工資	階梯式(產攜)
帝寶工業股份有限公司	模具科			12	彰化縣鹿港鎮頭南里南勢巷20-3號	04-7722311	陳姿穎	一年	✔		✔	✔			基本工資	階梯式(產攜)

國立秀水高級工業職業學校113學年度辦理建教合作機構概況

合作事業單位名稱	合作科別	合作人數			詳細地址	電話	技術生主要輔導員	每期輪調期限	勞保		團保		事業單位待遇			備註
		一年級	二年級	三年級					在廠	在校	在廠	在校	一年級	二年級	三年級	
上銀科技股份有限公司_雲科三廠	機械群			13	雲林縣斗六市科加路26號	04-23594510-6004	劉玲瑜	114.05.19 ~114.06.27	✔		✔	✔			27500	實習式(產攜)
精密工業股份有限公司_二林廠	電機與電子群			7	彰化縣二林鎮中科二林大道二段177號	04-25341525-3131	葉雅婷	114.05.19 ~114.06.27	✔		✔	✔			29400	實習式(產攜)
上銀科技股份有限公司-工二廠	機械群			3	臺中市西屯區台中工業區六路3號	04-23594510-1134	徐敬婷	114.05.19 ~114.06.27	✔		✔	✔			27500	實習式(產攜)
上銀科技股份有限公司-營運總部	電機與電子群			3	臺中市精密機械園區精科路7號	04-23594510-1134	徐敬婷	114.05.19 ~114.06.27	✔		✔	✔			27500	實習式(產攜)
順德工業股份有限公司	機械群			4	彰化縣彰化市彰南路二段260號	04-7383991-2313	陳思汝	114.05.19 ~114.06.27	✔		✔	✔			27500	實習式(產攜)
合計				90												

彰化縣私立大慶高級商工職業學校113學年度辦理建教合作班概況

校長姓名	蕭益進	實習主任姓名	蕭益進	建教組長姓名	張慧媜
住址	彰化縣員林市山腳路二段206號	電話	04-8311005-321	傳真	04-8312993

科別	班數與人數						導師			輔導教師			本學年度在校上課起止日期與調回學校上課人數								112學年度畢業人數	備註
	一年級		二年級		三年級																	
	班數	人數	班數	人數	班數	人數	一年級	二年級	三年級	一年級	二年級	三年級	第一次	人數	第二次	人數	第三次	人數	第四次	人數		
餐飲管理科					1	25			林珍君			何國賓	113.09.01~113.11.30	16	113.12.01~114.02.28	9	114.03.01~114.05.31	16	114.06.01~114.08.31	9	35	輪調式
汽車科																					6	輪調式
資訊科																					19	輪調式（僑生）
餐飲管理科																					26	輪調式（僑生）
總計					1	25								16		9		16		9	86	

彰化縣私立大慶高級商工職業學校113學年度辦理建教合作機構概況

合作事業單位名稱	合作科別	合作人數			詳細地址	電話	技術生主要輔導員	每期輪調期限	勞保		團保		事業單位待遇			備註
		一年級	二年級	三年級					在廠	在校	在廠	在校	一年級	二年級	三年級	
馨珍食品股份有限公司-外埔廠	餐飲管理科			2	臺中市外埔區甲后路四段539號	04-26831969	柯麗文	三個月	✔		✔				基本工資	輪調式
饗城股份有限公司	餐飲管理科			5	彰化縣二林鎮長青路300號	04-8965555	蔡曼君	三個月	✔		✔				基本工資	輪調式
台中日光溫泉會館股份有限公司	餐飲管理科			2	臺中市北屯區光西巷78、78-1號	04-24392568	張凱珊	三個月	✔		✔				基本工資	輪調式
英格蘭老莊園	餐飲管理科			8	南投縣仁愛鄉大同村壽亭巷20-3號	049-2801808	陳淑英	三個月	✔		✔				基本工資	輪調式
夏都清境山林渡假山莊	餐飲管理科			2	南投縣仁愛鄉大同村定遠新村32號	049-2803366	張子仁	三個月	✔		✔				基本工資	輪調式
富山日本料理	餐飲管理科			2	彰化縣彰化市金馬路二段215號	04-7238690	楊媚雲	三個月	✔		✔				基本工資	輪調式
家城股份有限公司-王漢堡	餐飲管理科			2	彰化縣彰化市中山路二段521號1樓	04-7262256	林詩庭	三個月	✔		✔				基本工資	輪調式
大潤發流通事業股份有限公司-員林分公司	餐飲管理科			2	彰化縣埔心鄉中山路319號	04-8315058	吳若雲	三個月	✔		✔				基本工資	輪調式
合計				25												

彰化縣私立達德高級商工職業學校113學年度辦理建教合作班概況

校長姓名	許維純	實習主任姓名	蔡宏輝	建教組長姓名	藍雅惠
住址	彰化縣田中鎮中南路二段277號	電話	04-8753929-178	傳真	04-8747933

科別	班數與人數						導師			輔導教師			本學年度在校上課起止日期與調回學校上課人數								112學年度畢業人數	備註
	一年級		二年級		三年級								第一次		第二次		第三次		第四次			
	班數	人數	班數	人數	班數	人數	一年級	二年級	三年級	一年級	二年級	三年級		人數		人數		人數		人數		
餐飲管理科																					11	輪調式
餐飲管理科					1	26			許佑州			許佑州										階梯式(產攜)
美容科					1	14			許智程			許智程										階梯式(產攜)
電機科					1	6			賴振龍			賴振龍									10	實習式(產攜)
水電技術科					1	4			賴振龍			賴振龍										實習式(產攜)
美髮技術科																					26	實習式(產攜)
總計					4	50															47	

彰化縣私立達德高級商工職業學校113學年度辦理建教合作機構概況

合作事業單位名稱	合作科別	合作人數 一年級	合作人數 二年級	合作人數 三年級	詳細地址	電話	技術生主要輔導員	每期輪調期限	勞保 在廠	勞保 在校	團保 在廠	團保 在校	事業單位待遇 一年級	事業單位待遇 二年級	事業單位待遇 三年級	備註
成都雅宴尚時會館	餐飲管理科			2	臺中市清水區民享路117號	04-26275999	楊孟珠	一年	✔		✔	✔			基本工資	階梯式(產攜)
合家歡休閒股份有限公司-水堤大飯店	餐飲管理科			8	南投縣鹿谷鄉內湖村米堤街1號	049-2612299	黃映敏	一年	✔		✔	✔			基本工資	階梯式(產攜)
明山別館股份有限公司-妖怪村主題飯店-明山森林會館	餐飲管理科			6	南投縣鹿谷鄉內湖村興產路2-3號	049-2612121	劉錦樺	一年	✔		✔	✔			基本工資	階梯式(產攜)
梧棲分公司-新天地國際實業股份有限公司-新天地	餐飲管理科			3	臺中市梧棲區大智路二段400號	04-22475222	白富緯	一年	✔		✔	✔			基本工資	階梯式(產攜)
滿豐樓大飯店股份有限公司-日月潭滿豐樓酒店	餐飲管理科			5	南投縣魚池鄉水社村中興路142號	049-2855313	張惟婷	一年	✔		✔	✔			基本工資	階梯式(產攜)
經典大飯店有限公司-范特奇堡	餐飲管理科			2	南投縣魚池鄉秀水路69號	049-2899999	鄧維秀	一年	✔		✔	✔			基本工資	階梯式(產攜)
雅筑髮廊-曼都髮型-昌平店	美容科			2	臺中市北屯區平順里昌平路一段99-5號1樓	02-21816734	魏明儀	一年	✔		✔	✔			基本工資	階梯式(產攜)
貴族髮型設計工作室-曼都髮型-中科店	美容科			1	臺中市西屯區永安里西屯路三段166-35號1樓	02-21816734	魏明儀	一年	✔		✔	✔			基本工資	階梯式(產攜)
振玖美髮-曼都髮型-員林店	美容科			2	彰化縣員林市三和里大同路一段482號	02-21816734	魏明儀	一年	✔		✔	✔			基本工資	階梯式(產攜)
最愛美容院-曼都髮型-漢口店	美容科			2	臺中市西屯區何厝里西屯路二段37號1樓	02-21816734	魏明儀	一年	✔		✔	✔			基本工資	階梯式(產攜)
珍田美容院-曼都髮型-苑裡店	美容科			2	苗栗縣苑裡鎮苑南里新生路16號1樓	02-21816734	魏明儀	一年	✔		✔	✔			基本工資	階梯式(產攜)

彰化縣私立達德高級商工職業學校113學年度辦理建教合作機構概況

合作事業單位名稱	合作科別	合作人數			詳細地址	電話	技術生主要輔導員	每期輪調期限	勞保		團保		事業單位待遇			備註
		一年級	二年級	三年級					在廠	在校	在廠	在校	一年級	二年級	三年級	
法規專業髮型剪燙店-雙都髮型-豐信店	美容科			2	臺中市豐原區中山里信義街84號	02-21816734	魏明儀	一年	✔		✔	✔			基本工資	階梯式(產攜)
文山美容院-雙都髮型-文山店	美容科			2	臺中市南屯區寶山里寶山東二街19巷1號	02-21816734	魏明儀	一年	✔		✔	✔			基本工資	階梯式(產攜)
好心情髮型名店-雙都髮型-軍功店	美容科			1	臺中市北屯區軍功里東山路一段251-4號1樓	02-21816734	魏明儀	一年	✔		✔	✔			基本工資	階梯式(產攜)
武漢機械股份有限公司	電機科			6	彰化縣二林鎮梅芳里二林大道二段168號	04-7865118-228	張芳暖	114.05.20~114.06.30	✔		✔	✔			基本工資	實習式(產攜)
武漢機械股份有限公司	水電技術科			4	彰化縣二林鎮梅芳里二林大道二段168號	04-7865118-228	張芳暖	114.05.20~114.06.30	✔		✔	✔			基本工資	實習式(產攜)
合計				50												

雲林縣私立大成高級商工職業學校113學年度辦理建教合作班概況

校長姓名	林志忠	實習主任姓名	劉孝婷	建教組長姓名	劉孝婷
住址	雲林縣虎尾鎮成平街21號	電話	05-6322534-22	傳真	05-6313883

科別	班數與人數						導師			輔導教師			本學年度在校上課起止日期與調回學校上課人數								112學年度畢業人數	備註
	一年級		二年級		三年級																	
	班數	人數	班數	人數	班數	人數	一年級	二年級	三年級	一年級	二年級	三年級	第一次	人數	第二次	人數	第三次	人數	第四次	人數		
汽車科					1	8	林志成	蔡麗萍	林士峯				113.09.01~113.11.30	8	113.12.01~114.02.28	0	114.03.01~114.05.31	8	114.06.01~114.08.31	0	12	輪調式
烘焙科	1	35					陳茗芯						113.09.01~113.11.30	33	113.12.01~114.02.28	2	114.03.01~114.05.31	18	114.06.01~114.08.31	17		輪調式（僑生）
總計	1	35			1	8								41		2		26		17	12	

雲林縣私立大成高級商工職業學校113學年度辦理建教合作機構概況

合作事業單位名稱	合作科別	合作人數			詳細地址	電話	技術生主要輔導員	每期輪調期限	勞保		團保		事業單位待遇			備註
		一年級	二年級	三年級					在廠	在校	在廠	在校	一年級	二年級	三年級	
新緯精密工業股份有限公司化	汽車科			1	桃園市楊梅區高青路3號	03-2726010-122	陳冠霖	三個月	✔		✔	✔			基本工資	輪調式
逸隆股份有限公司	汽車科			3	桃園市蘆竹區光明路二段151巷10號	03-3223711-222	徐月娥	三個月	✔		✔	✔			基本工資	輪調式
鍾慶科技開發股份有限公司	汽車科			4	雲林縣參寮鄉興華村忠興路61號	05-6937688	李大祥	三個月	✔		✔	✔			基本工資	輪調式
綠葉方舟休閒莊園有限公司-綠葉方舟	烘焙科	2			苗栗縣三義鄉勝興村勝興34-1號	037-875868	莊進馨	三個月	✔		✔	✔	基本工資			輪調式
安置在校(含待分發)	烘焙科	33														
合計		35		8												

雲林縣私立大德工業商業職業學校113學年度辦理建教合作班概況

校長姓名	涂金助	實習主任姓名	曾勇勝	建教組長姓名	林英青
住址	雲林縣斗南鎮大同路400號	電話	05-5970977-131	傳真	05-5965648

科別	班數與人數						導師			輔導教師			本學年度在校上課起止日期與調回學校上課人數								112學年度畢業人數	備註
	一年級		二年級		三年級																	
	班數	人數	班數	人數	班數	人數	一年級	二年級	三年級	一年級	二年級	三年級	第一次	人數	第二次	人數	第三次	人數	第四次	人數		
餐飲管理科	1	24	1	10	1	8	林倖如	趙婕妤	胡凱貞	林英青	趙婕妤	胡凱貞	113.09.01~113.11.30	42	113.12.01~114.02.28	0	114.03.01~114.05.31	42	114.06.01~114.08.31	0	10	輪調式
總計	1	24	1	10	1	8								42		0		42		0	10	

雲林縣私立大德工業商業職業學校113學年度辦理建教合作機構概況

合作事業單位名稱	合作科別	合作人數			詳細地址	電話	技術生主要輔導員	每期輪調期限	勞保		團保		事業單位待遇			備註
		一年級	二年級	三年級					在廠	在校	在廠	在校	一年級	二年級	三年級	
嘉纳食品工業股份有限公司大埔美廠	餐飲管理科	8			嘉義縣大林鎮大美里大埔美園區二路29號	05-2627000-1116	嚴翎瑋	三個月	✔		✔	✔	基本工資			輪調式
華山觀止有限公司	餐飲管理科	6		2	雲林縣古坑鄉華山村松林路54-5號	05-5900000-100	陳輝鴻	三個月	✔		✔	✔	基本工資		基本工資	輪調式
李鮮股份有限公司-定食8-斗六家樂福店	餐飲管理科	2			雲林縣斗六市雲林路二段297號1樓	0980-468068	楊庭皓	三個月	✔		✔	✔	30570			輪調式
綠葉方舟休閒莊園有限公司-綠葉方舟	餐飲管理科	4	2	1	苗栗縣三義鄉勝興村12鄰勝興34-1號	0919-717954	莊進馨	三個月	✔		✔	✔	基本工資	基本工資	基本工資	輪調式
海村有限公司	餐飲管理科	4	3	1	雲林縣斗六市南京路430號	05-5326423	張玲嘉	三個月	✔		✔	✔	基本工資	基本工資	基本工資	輪調式
饗城股份有限公司-二林廠	餐飲管理科		3	4	彰化縣大城鄉上山村魚寮路270號	048965555-235	蔡曼君	三個月	✔		✔	✔		基本工資	基本工資	輪調式
國軍退除役官兵輔導委員會清境農場國民賓館	餐飲管理科		2		南投縣仁愛鄉大同村定遠新村25號	0921-353.580	李澤民	三個月	✔		✔	✔		基本工資		輪調式
合計		24	10	8												

義峰學校財團法人雲林縣義峰高級中學113學年度辦理建教合作班概況

校長姓名	張菁惠	實習主任姓名	林建輝	建教組長姓名	余孟儒
住址	雲林縣林內鄉烏麻村長源201號	電話	05-5800099-572	傳真	05-5808414

科別	班數與人數						導師			輔導教師			本學年度在校上課起止日期與調回學校上課人數								112學年度畢業人數	備註
	一年級		二年級		三年級																	
	班數	人數	班數	人數	班數	人數	一年級	二年級	三年級	一年級	二年級	三年級	第一次	人數	第二次	人數	第三次	人數	第四次	人數		
照顧服務科	1	15	1	14			余孟儒	葉雨函		林建輝	傅若怡		113.09.01~113.11.30	14	113.12.01~114.02.28	15	114.03.01~114.05.31	14	114.06.01~114.08.31	15		輪調式
總計	1	15	1	14										14		15		14		15		

義峰學校財團法人雲林縣義峰高級中學113學年度辦理建教合作機構概況

合作事業單位名稱	合作科別	合作人數 一年級	合作人數 二年級	合作人數 三年級	詳細地址	電話	技術生主要輔導員	每期輪調期限	勞保 在廠	勞保 在校	團保 在廠	團保 在校	事業單位待遇 一年級	事業單位待遇 二年級	事業單位待遇 三年級	備註
國立成功大學醫學院附設醫院斗六分院	照顧服務科		5		雲林縣斗六市莊敬路345號	05-5332121-3753	黃嶧旂	三個月	✔		✔	✔		基本工資		輪調式
安生醫院附設護理之家	照顧服務科		5		雲林縣斗六市保長路498號	05-5353959	黃宜悅	三個月	✔		✔	✔		基本工資		輪調式
財團法人雲林縣私立仁愛之家同仁	照顧服務科	7	4		雲林縣林內鄉林茂村復興34號	05-5892670	張令妮	三個月	✔		✔	✔	基本工資	基本工資		輪調式
彰化基督教醫院	照顧服務科	4			雲林縣西螺鎮市場南路375號	05-5871111	林玉絞	三個月	✔		✔	✔	基本工資			輪調式
東華醫院	照顧服務科	4			南投縣竹山鎮集山路三段272巷16號	049-2658949	陳晏葶	三個月	✔		✔	✔	基本工資			輪調式
合計		15	14													

嘉義市私立東吳高級工業家事職業學校113學年度辦理建教合作班概況

校長姓名	賴建源	實習主任姓名	賴沛綸	建教組長姓名	陳昆亨
住址	嘉義市宣信街252號	電話	05-2246161-307	傳真	05-2237173

科別	班數與人數						導師			輔導教師			本學年度在校上課起止日期與調回學校上課人數								112學年度畢業人數	備註
	一年級		二年級		三年級								第一次	人數	第二次	人數	第三次	人數	第四次	人數		
	班數	人數	班數	人數	班數	人數	一年級	二年級	三年級	一年級	二年級	三年級										
資訊科	1	28	1	41	1	65	洪佐仁	朱育弘	黃群豪	洪佐仁	朱育弘	黃群豪	113.09.08~113.11.30	67	113.12.08~114.02.28	67	114.03.08~114.05.31	67	114.06.08~114.08.31	67	29	輪調式（產攜）
資訊科	2	170	1	90			許純禎、許妙瑜	張育謙		許純禎、許妙瑜	張育謙		113.09.01~113.11.30	130	113.12.01~114.02.28	130	114.03.01~114.05.31	130	114.06.01~114.08.31	130		輪調式（僑生）
資料處理科	1	58					許品嫻			許品嫻			113.09.01~113.11.30	28	113.12.01~114.02.28	30	114.03.01~114.05.31	28	114.06.01~114.08.31	30		輪調式（僑生）
汽車科	1	28					洪佐仁			洪佐仁			113.09.01~113.11.30	14	113.12.01~114.02.28	14	114.03.01~114.05.31	14	114.06.01~114.08.31	14		輪調式
汽車修護科			1	14			朱育弘			朱育弘			113.09.01~113.11.30	7	113.12.01~114.02.28	7	114.03.01~114.05.31	7	114.06.01~114.08.31	7		輪調式
餐飲管理科	1	78	1	52	1	39	阮楊景	李美玟	王家鳳	阮楊景	李美玟	王家鳳	113.09.01~113.11.30	84	113.12.01~114.02.28	85	114.03.01~114.05.31	84	114.06.01~114.08.31	85	43	輪調式（產攜）
餐飲管理科	1	59					陳建龍						113.09.01~113.11.30	30	113.12.01~114.02.28	29	114.03.01~114.05.31	30	114.06.01~114.08.31	29		輪調式（僑生）
烘焙科	1	54					陳靖玟						113.09.01~113.11.30	15	113.12.01~114.02.28	39	114.03.01~114.05.31	15	114.06.01~114.08.31	39		輪調式（僑生）
總計	8	475	4	197	2	104								375		401		375		401	72	

嘉義市私立東吳高級工業家事職業學校113學年度辦理建教合作班概況

校長姓名	賴建源	實習主任姓名	賴沛綸	建教組長姓名	陳昆亨
住址	嘉義市宣信街252號	電話	05-2246161-307	傳真	05-2237173

科別	班數與人數						導師			輔導教師			本學年度在校上課起止日期與調回學校上課人數								112學年度畢業人數	備註
	一年級		二年級		三年級								第一次	人數	第二次	人數	第三次	人數	第四次	人數		
	班數	人數	班數	人數	班數	人數	一年級	二年級	三年級	一年級	二年級	三年級										
時尚造型科	1	52	1	35	1	44	黃美嬌	陳育芸	王雅瑩	黃美嬌	陳育芸	王雅瑩	113.09.08~113.11.30	71	113.12.08~114.02.28	60	114.03.08~114.05.31	71	114.06.08~114.08.31	60	35	輪調式（產攜）
餐飲管理科					1	10	郭美君						113.09.01~114.02.28	10								其他銜接式（產攜）
餐飲技術科			1	7			郭美君						112.09.01~113.08.31	7								其他三明治式（產攜）
觀光事業科					1	5	蔡淇瑋						113.09.01~114.01.31	5								其他銜接式（產攜）
總計	1	52	2	42	3	59								93		60		71		60	35	

嘉義市私立東吳高級工業家事職業學校113學年度辦理建教合作機構概況

合作事業單位名稱	合作科別	合作人數			詳細地址	電話	技術生主要輔導員	每期輪調期限	勞保		團保		事業單位待遇			備註
		一年級	二年級	三年級					在廠	在校	在廠	在校	一年級	二年級	三年級	
啟基科技股份有限公司力行廠	資訊科		17	24	新竹市力行六路5號	03-6667799	彭月霞	三個月	✔		✔			28400	28400	輪調式(產攜)
啟基科技股份有限公司南科二廠	資訊科	16	10	21	臺南市安定區北園三路8號	03-6667799	黃建豪	三個月	✔		✔		28400	28400	28400	輪調式(產攜)
中強光電股份有限公司南科第一廠分公司	資訊科	7	4	5	臺南市安定區北園三路8號	06-5052551	黃建豪	三個月	✔		✔		基本工資	基本工資	基本工資	輪調式(產攜)
緯創資通股份有限公司	資訊科	5	6	9	新竹市新安路5號	03-5770707	彭月霞	三個月	✔		✔		28000	28000	28000	輪調式(產攜)
緯創資通股份有限公司湖口廠	資訊科			6	新竹縣湖口鄉勝利村工業三路2號	03-5770707	彭月霞	三個月	✔		✔				28000	輪調式(產攜)
緯創資通股份有限公司湖口二廠	資訊科		4		新竹縣湖口鄉中興村光復北路50號、50-1號	03-5770707	彭月霞	三個月	✔		✔			28000		輪調式(產攜)
啟基科技股份有限公司力行廠	資訊科	58	58		新竹市力行六路5號	03-6667799	吳清榮	三個月	✔		✔		28400	28400		輪調式(僑生)
征冠企業有限公司	資訊科		12		桃園市蘆竹區長興路二段193號	03-6667799	吳清榮	三個月	✔		✔			基本工資		輪調式(僑生)
景碩科技股份有限公司-新豐一廠	資訊科	14			新竹縣新豐鄉建興路二段526號	03-6667799	吳清榮	三個月	✔		✔		基本工資			輪調式(僑生)
啟基科技股份有限公司南科二廠	資訊科	38	20		臺南市安定區北園三路8號	03-6667799	黃建豪	三個月	✔		✔		28400	28400		輪調式(僑生)
安置在校(含待分發)	資訊科	60														輪調式(僑生)

嘉義市私立東吳高級工業家事職業學校113學年度辦理建教合作機構概況

合作事業單位名稱	合作科別	合作人數 一年級	合作人數 二年級	合作人數 三年級	詳細地址	電話	技術生主要輔導員	每期輪調期限	勞保 在廠	勞保 在校	團保 在廠	團保 在校	事業單位待遇 一年級	事業單位待遇 二年級	事業單位待遇 三年級	備註
嘉義分公司-家福股份有限公司-家樂福嘉義店	資料處理科	8			嘉義市西區西平里博愛路二段461號1樓	04-24652020	陳沛琪	三個月	✔		✔		基本工資			輪調式(僑生)
家福股份有限公司北門門市-家樂福北門店	資料處理科	6			嘉義市東區林森里忠孝路346巷21、47號	04-24652020	陳沛琪	三個月	✔		✔		基本工資			輪調式(僑生)
嘉義分公司-大潤發流通事業股份有限公司-大潤發嘉義店	資料處理科	8			嘉義市西區博愛路二段281號地下1樓及1樓	0988-587202	潭竹芸	三個月	✔		✔		基本工資			輪調式(僑生)
台南佳里店分公司-大潤發流通事業股份有限公司-大潤發台南佳里店	資料處理科	4			臺南市佳里區民安里同安寮80-2號	0988-587202	潭竹芸	三個月	✔		✔		基本工資			輪調式(僑生)
頭份分公司-大潤發流通事業股份有限公司-大潤發頭份店	資料處理科	6			苗栗縣頭份市東庄里自強路230號1樓及地下1樓	0988-587202	潭竹芸	三個月	✔		✔		基本工資			輪調式(僑生)
台東分公司-大潤發流通事業股份有限公司-大潤發台東店	資料處理科	6			臺東縣臺東市中興路三段592號1樓	0988-587202	潭竹芸	三個月	✔		✔		基本工資			輪調式(僑生)
嘉義市第一〇七分公司-全家便利商店股份有限公司	資料處理科	4			嘉義市西區自強里仁愛路175號1樓及173巷2號1樓	05-2319795	歐陽嘉駿	三個月	✔		✔		基本工資			輪調式(僑生)
嘉義縣第十四門市部-全家便利商店股份有限公司	資料處理科	4			嘉義縣水上鄉寬士村崎子頭701-80號1樓	05-2319795	歐陽嘉駿	三個月	✔		✔		基本工資			輪調式(僑生)
嘉義市第一一九分公司-全家便利商店股份有限公司	資料處理科	4			嘉義市西區福全里友愛路200號	05-2319795	歐陽嘉駿	三個月	✔		✔		基本工資			輪調式(僑生)
嘉義市第一〇六分公司-全家便利商店股份有限公司	資料處理科	4			嘉義市西區書院里仁愛路508號、510號及蘭井街461號	05-2319795	歐陽嘉駿	三個月	✔		✔		基本工資			輪調式(僑生)
嘉義宣信分公司-全家便利商店股份有限公司	資料處理科	4			嘉義市東區芳草里宣信街248號1樓	05-2319795	歐陽嘉駿	三個月	✔		✔		基本工資			輪調式(僑生)

嘉義市私立東吳高級工業家事職業學校113學年度辦理建教合作機構概況

合作事業單位名稱	合作科別	合作人數			詳細地址	電話	技術生主要輔導員	每期輪調期限	勞保		團保		事業單位待遇			備註
		一年級	二年級	三年級					在廠	在校	在廠	在校	一年級	二年級	三年級	
嘉義汽車客運股份有限公司	汽車科	8			嘉義市東區後湖里保康路19號	05-2750895	顏年潔	三個月	✔		✔		基本工資			輪調式
安置在校(含待分發)	汽車科	20														輪調式
安置在校(含待分發)	汽車修護科		14													輪調式
新月分公司-榮江股份有限公司-蘭城晶英酒店	餐飲管理科	14	13		宜蘭縣宜蘭市民權路二段36號	03-9330022	周太一	三個月	✔		✔		基本工資	基本工資		輪調式(產攜)
台北長安分公司-人杰老四川餐飲管理顧問股份有限公司-老四川	餐飲管理科	5	5	1	臺北市中山區長安東路二段112-1號1樓	07-3416222	陳佳琳	三個月	✔		✔		基本工資	基本工資	基本工資	輪調式(產攜)
台北南京東分公司-人杰老四川餐飲管理顧問股份有限公司-老四川	餐飲管理科	5	4	2	臺北市中山區南京東路二段45號1~2樓；47號1~2樓	07-3416222	陳佳琳	三個月	✔		✔		基本工資	基本工資	基本工資	輪調式(產攜)
台北林口分公司-人杰老四川餐飲管理顧問股份有限公司-老四川	餐飲管理科	6			新北市林口區文化三路一段125號1~2樓	07-3416222	陳佳琳	三個月	✔		✔		基本工資			輪調式(產攜)
台中公益分公司-人杰老四川餐飲管理顧問股份有限公司-老四川	餐飲管理科	6	6	5	臺中市西區公益路343-1號	07-3416222	陳佳琳	三個月	✔		✔		基本工資	基本工資	基本工資	輪調式(產攜)
台中漢口分公司-人杰老四川餐飲管理顧問股份有限公司-老四川	餐飲管理科	4	4	3	臺中市北區漢口路四段291號	07-3416222	陳佳琳	三個月	✔		✔		基本工資	基本工資	基本工資	輪調式(產攜)
台中紅亭梧棲分公司-人杰老四川餐飲管理顧問股份有限公司-紅亭	餐飲管理科	5	5	5	臺中市梧棲區臺灣大道十段168號2樓	07-3416222	陳佳琳	三個月	✔		✔		基本工資	基本工資	基本工資	輪調式(產攜)
台南東寧分公司-人杰老四川餐飲管理顧問股份有限公司-老四川	餐飲管理科	6	3	4	臺南市東區東寧路520號、520號3樓	07-3416222	陳佳琳	三個月	✔		✔		基本工資	基本工資	基本工資	輪調式(產攜)

嘉義市私立東吳高級工業家事職業學校113學年度辦理建教合作機構概況

合作事業單位名稱	合作科別	合作人數			詳細地址	電話	技術生主要輔導員	每期輪調期限	勞保		團保		事業單位待遇			備註
		一年級	二年級	三年級					在廠	在校	在廠	在校	一年級	二年級	三年級	
涵碧樓大飯店股份有限公司-日月潭涵碧樓酒店	餐飲管理科		6		南投縣魚池鄉水社村中興路142號	049-2856888	張惟婷	三個月	✔		✔			基本工資		輪調式(產攜)
嘉鹿股份有限公司-逐鹿炭火燒肉	餐飲管理科			2	嘉義市東區大雅路二段808號1樓、806號2樓	05-2750058	蔡博元	三個月	✔		✔				基本工資	輪調式(產攜)
亞洲藏壽司股份有限公司-藏壽司-嘉義博愛路店	餐飲管理科	4			嘉義市西區博愛路二段150號	02-89788558	池佩芬	三個月	✔		✔		基本工資			輪調式(產攜)
奇美食品股份有限公司-奇美食品市福工廠	餐飲管理科	8			臺南市仁德區機場路1008號	06-2695888	陳秋君	三個月	✔		✔		基本工資			輪調式(產攜)
台南分公司-國泰商旅股份有限公司-和逸飯店	餐飲管理科	8			臺南市中西區西門路一段658-2號4~13樓	02-27302086	陳奕如	三個月	✔		✔		基本工資			輪調式(產攜)
漢來國際飯店股份有限公司-漢來大飯店	餐飲管理科			2	高雄市前金區成功一路266號1~2樓、9~13樓、22~42樓	07-2161766	林瑞美	三個月	✔		✔				基本工資	輪調式(產攜)
天悅大酒店股份有限公司-天悅飯店	餐飲管理科	7		7	高雄市大樹區三和里義大八街100號	07-6568028	郭淑玲	三個月	✔		✔		基本工資		基本工資	輪調式(產攜)
阿里山美食館餐廳	餐飲管理科			6	嘉義縣阿里山鄉中正村30號	05-2679705	徐偉琮	三個月	✔		✔				基本工資	輪調式(產攜)
陸順安企食品股份有限公司文山門市-順德鄉魚專賣店	餐飲管理科			2	高雄市鳳山區文德里文衡路485號	0911-407313	黃洋世	三個月	✔		✔				基本工資	輪調式(產攜)
阿里山賓館股份有限公司-阿里山賓館	餐飲管理科		6		嘉義縣阿里山鄉香林村西阿里山16號	05-2679966	王覺非	三個月	✔		✔			基本工資		輪調式(產攜)
阿里山賓館股份有限公司-阿里山賓館	餐飲管理科	28			嘉義縣阿里山鄉香林村西阿里山16號	05-2679966	王覺非	三個月	✔		✔		基本工資			輪調式(僑生)

嘉義市私立東吳高級工業家事職業學校113學年度辦理建教合作機構概況

合作事業單位名稱	合作科別	合作人數			詳細地址	電話	技術生主要輔導員	每期輪調期限	勞保		團保		事業單位待遇			備註
		一年級	二年級	三年級					在廠	在校	在廠	在校	一年級	二年級	三年級	
湯悅開發有限公司-湯悅溫泉會館	餐飲管理科	10			苗栗縣泰安鄉錦水村橫龍山45號	037-941941	張偉雯	三個月	✔		✔		基本工資			輪調式(僑生)
溪頭夏緹飯店股份有限公司-溪頭夏緹飯店	餐飲管理科	7			南投縣鹿谷鄉內湖村興產路24-17號、24-18號	049-2753333	李科論	三個月	✔		✔		基本工資			輪調式(僑生)
華皇大飯店股份有限公司-華皇大飯店	餐飲管理科	14			嘉義市西區港坪里13鄰大華路250號	05-2832088	黃三立	三個月	✔		✔		基本工資			輪調式(僑生)
手信坊股份有限公司-桃園廠	烘焙科	16			桃園市龍潭區民豐一街99號	03-4797555	楊惠茹	三個月	✔		✔		基本工資			輪調式(僑生)
嘉義分公司-大潤發流通事業股份有限公司-大潤發嘉義店	烘焙科	10			嘉義市西區博愛路二段281號地下1樓及1樓	02-27952888	譚竹芸	三個月	✔		✔		基本工資			輪調式(僑生)
安置在校(含待分發)	烘焙科	28														輪調式(僑生)
晶亮美容院-曼都髮型-晶亮店	時尚造型科		3		新北市三峽區大義路253號	02-21816731	黃靜雯	三個月	✔		✔			基本工資		輪調式(產攜)
安雅髮型美容院-曼都髮型-科技店	時尚造型科	4			臺北市內湖區內湖路一段375號1樓	02-21816731	黃靜雯	三個月	✔		✔		基本工資			輪調式(產攜)
金鴻海美髮屋-曼都髮型-三井店	時尚造型科		3		新北市林口區文化二路一段258號	02-21816731	黃靜雯	三個月	✔		✔			基本工資		輪調式(產攜)
晶民美髮院-曼都髮型-晶名店	時尚造型科			1	新北市新莊區民安西路132號1樓	02-21816731	黃靜雯	三個月	✔		✔				基本工資	輪調式(產攜)
福臨髮型美容院-曼都髮型-西湖店	時尚造型科	4			臺北市內湖區內湖路一段737巷25號1~2樓	02-21816731	黃靜雯	三個月	✔		✔		基本工資			輪調式(產攜)

嘉義市私立東吳高級工業家事職業學校113學年度辦理建教合作機構概況

合作事業單位名稱	合作科別	合作人數			詳細地址	電話	技術生主要輔導員	每期輪調期限	勞保		團保		事業單位待遇			備註
		一年級	二年級	三年級					在廠	在校	在廠	在校	一年級	二年級	三年級	
松勇美髮院-曼都髮型-松勇店	時尚造型科		2		臺北市信義區光復南路447-1號1樓	02-21816731	黃靜雯	三個月	✔		✔			基本工資		輪調式(產攜)
秀賢美容院-曼都髮型-松隆店	時尚造型科	4			臺北市信義區永吉路30巷119弄1號	02-21816731	黃靜雯	三個月	✔		✔		基本工資			輪調式(產攜)
怡都髮型美容院-曼都髮型-內湖店	時尚造型科	4		3	臺北市內湖區成功路四段56號2樓	02-21816731	黃靜雯	三個月	✔		✔		基本工資		基本工資	輪調式(產攜)
羽華髮廊-曼都髮型-復興崗店	時尚造型科	4			臺北市北投區文化里中央北路二段62號	02-21816731	黃靜雯	三個月	✔		✔		基本工資			輪調式(產攜)
金興美髮院-曼都髮型-八德店	時尚造型科			1	桃園市八德區大慶里介壽路一段932號1樓	02-21816731	黃靜雯	三個月	✔		✔				基本工資	輪調式(產攜)
師大髮藝沙龍-曼都髮型-師大ME2店	時尚造型科	2			臺北市大安區師大路45號2樓	02-21816731	黃靜雯	三個月	✔		✔		基本工資			輪調式(產攜)
頂尖美容院-曼都髮型-三峽店	時尚造型科			3	新北市三峽區文化路28號1樓	02-21816731	黃靜雯	三個月	✔		✔				基本工資	輪調式(產攜)
晶漾美容院-曼都髮型-晶漾店	時尚造型科			2	新北市板橋區雨農路62號	02-21816731	黃靜雯	三個月	✔		✔				基本工資	輪調式(產攜)
晶耀美容院-曼都髮型-晶耀店	時尚造型科			3	新北市新莊區中平路284號1~2樓	02-21816731	黃靜雯	三個月	✔		✔				基本工資	輪調式(產攜)
金倫美容院-曼都髮型-金倫店	時尚造型科			1	新北市樹林區中山路一段98號3樓	02-21816731	黃靜雯	三個月	✔		✔				基本工資	輪調式(產攜)
精湛美髮院-曼都髮型-精湛店	時尚造型科		1	2	桃園市桃園區中泰里國鼎二街2號1樓	02-21816731	黃靜雯	三個月	✔		✔			基本工資	基本工資	輪調式(產攜)

嘉義市私立東吳高級工業家事職業學校113學年度辦理建教合作機構概況

合作事業單位名稱	合作科別	合作人數			詳細地址	電話	技術生主要輔導員	每期輪調期限	勞保		團保		事業單位待遇			備註
		一年級	二年級	三年級					在廠	在校	在廠	在校	一年級	二年級	三年級	
冬山女子美容院-曼都髮型-菁英店	時尚造型科		1		桃園市桃園區同德里南平路431號2樓	02-21816731	黃靜雯	三個月	✔		✔			基本工資		輪調式(產攜)
瑞都髮型美容-曼都髮型-永康店	時尚造型科		4		臺南市永康區勝利里中華路225號1樓	02-21816731	黃靜雯	三個月	✔		✔			基本工資		輪調式(產攜)
多多髮型店-星芝群超剪派-三重店	時尚造型科		4	3	新北市三重區重新路一段80號	02-29735599	何奇誠	三個月	✔		✔			基本工資	基本工資	輪調式(產攜)
黛妮髮廊-黛妮髮廊-仁愛店	時尚造型科			4	臺北市大安區仁愛路四段122巷16號1樓	0911-211456	吳秀支	三個月	✔		✔				基本工資	輪調式(產攜)
宜美髮型設計名店-PKS髮型設計	時尚造型科	4			臺中市北屯區水景里東山路一段213-1號1樓	04-24350639	林佩樺	三個月	✔		✔		基本工資			輪調式(產攜)
采屋精緻剪燙坊	時尚造型科		4		臺中市南區西川里美村路二段20號1~2樓	04-23787921	葉曉玲	三個月	✔		✔			基本工資		輪調式(產攜)
飄柔髮型名店-麗的髮型-大墩店	時尚造型科			2	臺中市南屯區大墩路785號1~2樓	04-3701777	張月萍	三個月	✔		✔				基本工資	輪調式(產攜)
恩典小舖-麗的髮型-信義店	時尚造型科	2			臺中市豐原區豐榮里信義街167號1樓	04-25266813	張月萍	三個月	✔		✔		基本工資			輪調式(產攜)
澍髮創意美學	時尚造型科			3	臺中市太平區新高里立文街215號	04-23936192	吳榮松	三個月	✔		✔				基本工資	輪調式(產攜)
純淨髮型沙龍名店	時尚造型科	4			新竹縣竹北市隘口八街57號	03-6589767	林芮筠	三個月	✔		✔		基本工資			輪調式(產攜)
尚佳美容院-尚洋髮藝-仁愛店	時尚造型科			2	基隆市愛三路42號2樓	0975-525208	陳柏坤	三個月	✔		✔				基本工資	輪調式(產攜)

嘉義市私立東吳高級工業家事職業學校113學年度辦理建教合作機構概況

合作事業單位名稱	合作科別	合作人數			詳細地址	電話	技術生主要輔導員	每期輪調期限	勞保		團保		事業單位待遇			備註
		一年級	二年級	三年級					在廠	在校	在廠	在校	一年級	二年級	三年級	
和洋美容院-尚洋髮藝-仁三店	時尚造型科		1	1	基隆市仁愛區愛三路57號2樓	0975-525208	陳柏坤	三個月	✔		✔			基本工資	基本工資	輪調式(產攜)
加加髮廊-流行密碼-金山店	時尚造型科		2		臺北市中正區金山南路一段123巷5號1樓	0911-211456	吳秀支	三個月	✔		✔			基本工資		輪調式(產攜)
凱婷髮廊-快樂髮型-HAPPYHAIR東湖店	時尚造型科			1	臺北市內湖區東湖路41號2樓	0932-153762	吳芬霞	三個月	✔		✔				基本工資	輪調式(產攜)
華后委髮型設計店-快樂髮型-HAPPYHAIR府中店	時尚造型科	4		1	新北市板橋區府中路64號1樓	02-29671311	林馨怡	三個月	✔		✔		基本工資		基本工資	輪調式(產攜)
曉林自立髮廊-小林髮廊-自立店	時尚造型科	4			新北市中和區自立路103號1樓	02-29485241	曾有志	三個月	✔		✔		基本工資			輪調式(產攜)
坤拾髮廊-小林髮廊-坤拾店	時尚造型科		2		新北市中和區自立路193號	02-29478817	林晏如	三個月	✔		✔			基本工資		輪調式(產攜)
斗南美都女子美容院	時尚造型科			4	雲林縣斗南鎮中天里中正路108號1樓	05-5972103	張貞儀	三個月	✔		✔				基本工資	輪調式(產攜)
拿福髮廊-拿福髮型-拿福店	時尚造型科			4	嘉義市西區福民里興業西路287號1樓	05-2365318	黃秀鑾	三個月	✔		✔				基本工資	輪調式(產攜)
友忠髮廊-拿福髮型-友愛店	時尚造型科	4	1		嘉義市西區新建街8巷8號	05-2365318	黃秀鑾	三個月	✔		✔		基本工資	基本工資		輪調式(產攜)
逢彩屋髮廊-Virus hair salon一中店	時尚造型科		2		臺中市北區錦南街19-21號	04-22259457	邱奕文	三個月	✔		✔			基本工資		輪調式(產攜)
台北大直分公司-永圓國際美容事業股份有限公司-彭村梅-大直店	時尚造型科			1	臺北市中山區金泰里樂群二路309號	04-24735567	曾凡哲	三個月	✔		✔				基本工資	輪調式(產攜)

嘉義市私立東吳高級工業家事職業學校113學年度辦理建教合作機構概況

合作事業單位名稱	合作科別	合作人數			詳細地址	電話	技術生主要輔導員	每期輪調期限	勞保		團保		事業單位待遇			備註
		一年級	二年級	三年級					在廠	在校	在廠	在校	一年級	二年級	三年級	
台北內湖分公司-永圓國際美容事業股份有限公司-彰村梅-內湖店	時尚造型科	1	3		臺北市內湖區內湖里成功路三段174巷29號1~2樓，31號1~2樓及33弄1號1樓	04-24735567	曾凡哲	三個月	✔		✔		基本工資	基本工資		輪調式(產攜)
台北天母分公司-永圓國際美容事業股份有限公司-彰村梅-天母店	時尚造型科	4			臺北市士林區天山里天母東路61巷6號1樓	04-24735567	曾凡哲	三個月	✔		✔		基本工資			輪調式(產攜)
台北安和分公司-永圓國際美容事業股份有限公司-彰村梅-安和店	時尚造型科	3			臺北市大安區安和路一段102巷1號1樓	04-24735567	曾凡哲	三個月	✔		✔		基本工資			輪調式(產攜)
台北板橋分公司-永圓國際美容事業股份有限公司-彰村梅-板橋店	時尚造型科			1	新北市板橋區文化里文化路二段159號	04-24735567	曾凡哲	三個月	✔		✔				基本工資	輪調式(產攜)
台北永和分公司-永圓國際美容事業股份有限公司-彰村梅-永和店	時尚造型科		2		新北市永和區保平路33號1~2樓	04-24735567	曾凡哲	三個月	✔		✔			基本工資		輪調式(產攜)
新竹科園分公司-永圓國際美容事業股份有限公司-彰村梅-科園店	時尚造型科			1	新竹市金山里金山五街16號	04-24735567	曾凡哲	三個月	✔		✔				基本工資	輪調式(產攜)
官東燒肉食堂	餐飲管理科			3	彰化縣埔心鄉員林大道七段318號	0970-999533	江永鵬	113.09.01~114.02.28	✔		✔				30400	其他銜接式(產攜)
環國餐飲事業有限公司-台南海鮮會館	餐飲管理科			4	臺北市士林區基河路130號地下一層	02-28883799	潘佳莉	113.09.01~114.02.28	✔		✔				基本工資	其他銜接式(產攜)
永悅商務大飯店股份有限公司	餐飲管理科			3	嘉義市興業西路369號	05-2839888	陳奕伶	113.09.01~114.02.28	✔		✔				基本工資	其他銜接式(產攜)
亞洲藏壽司股份有限公司-藏壽司-嘉義耐新店	餐飲技術科		4		嘉義市東區忠孝路600號3樓	02-89788558	池佩芬	113.09.01~114.08.31	✔		✔			28000		其它三明治式(產攜)
侍悟丸商行-侍迴悟丸壽司	餐飲技術科		3		嘉義市東區太平里新生路456號	05-2719977	官冠龍	113.09.01~114.08.31	✔		✔			30400		其它三明治式(產攜)

嘉義市私立東吳高級工業家事職業學校113學年度辦理建教合作機構概況

合作事業單位名稱	合作科別	合作人數			詳細地址	電話	技術生主要輔導員	每期輪調期限	勞保		團保		事業單位待遇			備註
		一年級	二年級	三年級					在廠	在校	在廠	在校	一年級	二年級	三年級	
台南分公司-遠鼎股份有限公司-台南遠東香格里拉	觀光事業科			5	臺南市東區成大里大學路西段89號	06-2828707-90		113.09.01 ~114.01.30	✔		✔				基本工資	其他衛接式(產攜)
合計		527	239	163												

嘉義縣私立萬能高級工商職業學校113學年度辦理建教合作班概況

校長姓名	許瑞益	實習主任姓名	黃建中	建教組長姓名	陳梓睿
住址	嘉義縣水上鄉萬能路一號	電話	05-2687777-515	傳真	05-2687000

科別	班數與人數						導師			輔導教師			本學年度在校上課起止日期與調回學校上課人數								112學年度畢業人數	備註
	一年級		二年級		三年級																	
	班數	人數	班數	人數	班數	人數	一年級	二年級	三年級	一年級	二年級	三年級	第一次	人數	第二次	人數	第三次	人數	第四次	人數		
資訊科	2	154	3	223	3	163	戴文彬、黃致維	薛名捷、徐若瑄 邱偉智	林倩子、張耀宗 吳瑩如	黃一民	黃建中	李明輝	113.09.01~113.11.30	270	113.12.01~114.02.28	270	114.03.01~114.05.31	270	114.06.01~114.08.31	270	152	輪調式（僑生）
烘焙科	2	105	1	72	1	34	盧奐玲、莊慧雅	羅尹君	葉晉嘉	黃瑞麟	薛名捷	黃一民	113.09.01~113.11.30	106	113.12.01~114.02.28	105	114.03.01~114.05.31	106	114.06.01~114.08.31	105		輪調式（僑生）
餐飲管理科	1	51			1	57	陳嘉甄		黃瑞麟	鄭伊利		許保倫	113.09.01~113.11.30	54	113.12.01~114.02.28	54	114.03.01~114.05.31	54	114.06.01~114.08.31	54	67	輪調式（僑生）
電機科																					11	階梯式（產攜）
餐飲管理科																					8	階梯式（產攜）
總計	5	310	4	295	5	254								430		429		430		429	238	

嘉義縣私立萬能高級工商職業學校113學年度辦理建教合作機構概況

合作事業單位名稱	合作科別	合作人數			詳細地址	電話	技術生主要輔導員	每期輪調期限	勞保		團保		事業單位待遇			備註
		一年級	二年級	三年級					在廠	在校	在廠	在校	一年級	二年級	三年級	
禎祥食品工業股份有限公司	餐飲管理科			7	嘉義縣朴子市竹村里鴨母寮1~3號	05-3692211	陳梓睿	三個月	✔		✔	✔			基本工資	輪調式(儔生)
晶崎股份有限公司台中分公司-福華大飯店	餐飲管理科	14			臺中市西屯區安和路129號	04-24632323	黃文彥	三個月	✔		✔	✔	基本工資			輪調式(儔生)
梨山分公司-梨山賓館股份有限公司	餐飲管理科	8			臺中市和平區中正路91號	04-22653939	黃文彥	三個月	✔		✔	✔	基本工資			輪調式(儔生)
統一超時代股份有限公司-高雄廠	餐飲管理科	6		12	新北市土城區沛陂里中興路16號	07-9755200-2225	陳梓睿	三個月	✔		✔	✔	基本工資		基本工資	輪調式(儔生)
西湖渡假村股份有限公司-西湖渡假村	餐飲管理科	17		14	苗栗縣三義鄉西湖村西湖11號	037-876699	黃文彥	三個月	✔		✔	✔	基本工資		基本工資	輪調式(儔生)
烏來溫泉會館	餐飲管理科			4	新北市烏來區烏來里哈卡路36號	02-26616161	林俊明	三個月	✔		✔	✔			基本工資	輪調式(儔生)
奮起湖森林事業股份有限公司	餐飲管理科			8	嘉義縣竹崎鄉中和村奮起湖178-1號	05-2561888	陳梓睿	三個月	✔		✔	✔			基本工資	輪調式(儔生)
榮食品有限公司	餐飲管理科			12	桃園市大溪區仁善里新光東路76巷36-2號	03-3072796	林俊明	三個月	✔		✔	✔			基本工資	輪調式(儔生)
聽濤山莊	餐飲管理科	6			南投縣鹿谷鄉雙鄉路1~12號	049-2755677	黃文彥	三個月	✔		✔	✔	基本工資			輪調式(儔生)
長禪電子有限公司	資訊科	16		20	桃園市龜山區南上里民生北路一段133號	03-3586988	黃帛嘉	三個月	✔		✔	✔	基本工資		基本工資	輪調式(儔生)
育德科技股份有限公司-八德廠	資訊科	40	36	40		02-82263936	戴穎毅	三個月	✔		✔	✔	基本工資	基本工資	基本工資	輪調式(儔生)

嘉義縣私立萬能高級工商職業學校113學年度辦理建教合作機構概況

合作事業單位名稱	合作科別	合作人數			詳細地址	電話	技術生主要輔導員	每期輪調期限	勞保		團保		事業單位待遇			備註
		一年級	二年級	三年級					在廠	在校	在廠	在校	一年級	二年級	三年級	
台科技股份有限公司	資訊科	38	32	39	桃園市中壢區自強四路3號	03-4351199	戴穎毅	三個月	✔		✔	✔	基本工資	基本工資	基本工資	輪調式(僑生)
迅子電股份有限公司嘉義廠	資訊科	10	12		桃園市蘆竹區南山路二段303號	03-3246866	黃帛嘉	三個月	✔		✔	✔	基本工資	基本工資		輪調式(僑生)
松川精密股份有限公司-嘉義廠	資訊科	30	39	10	嘉義縣鹿草鄉馬稠後園區二路11號	02-86845332	陳梓睿	三個月	✔		✔	✔	基本工資	基本工資	基本工資	輪調式(僑生)
巨奕科技股份有限公司	資訊科		10	12	桃園市龜山區向上路350巷42號	03-3117210	黃帛嘉	三個月	✔		✔	✔		基本工資	基本工資	輪調式(僑生)
台灣嘉科技有限公司	資訊科	20	30	20	桃園市平鎮工業區工業二路3號	03-4690038-263	黃帛嘉	三個月	✔		✔	✔	基本工資	基本工資	基本工資	輪調式(僑生)
望隼科技股份有限公司	資訊科		40		苗栗縣竹南鎮友義路66號	037-582900	陳梓睿	三個月	✔		✔	✔		基本工資		輪調式(僑生)
安置在校(含待分發)	資訊科		24	22												
義美食品股份有限公司-龍潭廠	烘焙科	19	13	18	桃園市龍潭區中興路九龍段129巷91號	03-4793636	林俊明	三個月	✔		✔	✔	基本工資	基本工資	基本工資	輪調式(僑生)
義美食品股份有限公司-龍潭二廠	烘焙科			12	桃園市平鎮區東勢里東勢3-2號	03-4793636	林俊明	三個月	✔		✔	✔			基本工資	輪調式(僑生)
佳湘食品有限公司	烘焙科			2	臺南市西港區慶安里中州26-12號2~3樓	06-7963268	陳梓睿	三個月	✔		✔	✔			基本工資	輪調式(僑生)
食空間股份有限公司	烘焙科	30	30		桃園市大園區三民路一段538號	03-3936565	黃帛嘉	三個月	✔		✔	✔	基本工資	基本工資		輪調式(僑生)

嘉義縣私立萬能高級工商職業學校113學年度辦理建教合作機構概況

合作事業單位名稱	合作科別	合作人數			詳細地址	電話	技術生主要輔導員	每期輪調期限	勞保		團保		事業單位待遇			備註
		一年級	二年級	三年級					在廠	在校	在廠	在校	一年級	二年級	三年級	
和德昌股份有限公司-參書券-嘉義民雄分公司	烘焙科	4			嘉義縣民雄鄉建國路一段18號	05-2261726	陳梓睿	三個月	✔		✔	✔	基本工資			輪調式(儔生)
和德昌股份有限公司-參書券-嘉義北港分公司	烘焙科	4			嘉義市西區北港路253號	05-2341953	陳梓睿	三個月	✔		✔	✔	基本工資			輪調式(儔生)
屏榮食品股份有限公司	烘焙科		12		桃園市大溪區仁善里新光東路76巷36-2號	03-3072796	林俊明	三個月	✔		✔	✔		基本工資		輪調式(儔生)
晉欣食品股份有限公司	烘焙科	10			高雄市岡山區嘉新東路1-1號	07-6228123	陳梓睿	三個月	✔		✔	✔	基本工資			輪調式(儔生)
義美食品股份有限公司-南崁廠	烘焙科		8		桃園市蘆竹區南工路一段11號	03-3222406	林俊明	三個月	✔		✔	✔		基本工資		輪調式(儔生)
禎祥食品工業股份有限公司	烘焙科		6		嘉義縣朴子市竹村里鴨母寮1-3號	05-3692211	陳梓睿	三個月	✔		✔	✔		基本工資		輪調式(儔生)
金龍冠食品股份有限公司	烘焙科	38			嘉義縣民雄鄉民雄工業區中正路30號	05-2203420	陳梓睿	三個月	✔		✔	✔	基本工資			輪調式(儔生)
安置在校(含待分發)	烘焙科		3	2												
合計		310	295	254												

臺南市私立育德工業家事職業學校113學年度辦理建教合作班概況

校長姓名	張榮修	實習主任姓名	柯枋洲	建教組長姓名	蔡奕宸
住址	臺南市新營區健康路211號	電話	06-6563275-204	傳真	06-6569790

科別	班數與人數						導師			輔導教師			本學年度在校上課起止日期與調回學校上課人數								112學年度畢業人數	備註
	一年級		二年級		三年級																	
	班數	人數	班數	人數	班數	人數	一年級	二年級	三年級	一年級	二年級	三年級	第一次	人數	第二次	人數	第三次	人數	第四次	人數		
烘焙食品科	1	31					蔡奕宸			廖舒萍			113.09.01~113.11.30	16	113.12.01~114.02.28	15	114.03.01~114.05.31	16	114.06.01~114.08.31	15		輪調式(僑生)
總計	1	31												16		15		16		15		

臺南市私立育德工業家事職業學校113學年度辦理建教合作機構概況

合作事業單位名稱	合作科別	合作人數			詳細地址	電話	技術生主要輔導員	每期輪調期限	勞保		團保		事業單位待遇			備註
		一年級	二年級	三年級					在廠	在校	在廠	在校	一年級	二年級	三年級	
華福食品股份有限公司	烘焙食品科	23			新北市林口區宏昌街8巷1號	02-86013250	陳韻文	三個月	✔		✔	✔	28000			輪調式(僑生)
阿里山英格迪酒店	烘焙食品科	8			嘉義縣番路鄉龍頭20號	05-2586800	黃子芸	三個月	✔		✔	✔	28000			輪調式(僑生)
合計		31														

臺南市私立六信高級中等學校113學年度辦理建教合作班概況

校長姓名	蔡郁蘋	實習主任姓名	田琳	建教組長姓名	楊文男
住址	臺南市南區新都路20號	電話	06-2619885-623	傳真	06-2921004

科別	班數與人數						導師			輔導教師			本學年度在校上課起止日期與調回學校上課人數								112學年度畢業人數	備註
	一年級		二年級		三年級								第一次	人數	第二次	人數	第三次	人數	第四次	人數		
	班數	人數	班數	人數	班數	人數	一年級	二年級	三年級	一年級	二年級	三年級										
資訊科	1	49	1	56	1	38	龔昭明	楊文男	方珮錚	黃瓊怡	蘇麗香	黃瓊怡	113.09.08~113.11.30	72	113.12.08~114.02.28	71	114.03.08~114.05.31	72	114.06.08~114.08.31	71	44	輪調式（僑生）
餐飲管理科					1	18			陳東麟	蘇麗香	黃瓊怡	蘇麗香	113.09.01~113.11.30	9	113.12.01~114.02.28	9	114.03.01~114.05.31	9	114.06.01~114.08.31	9	25	輪調式（僑生）
烘焙食品科	2	98	1	46			田琳、黃子庭	林杏芳		黃瓊怡	蘇麗香	黃瓊怡	113.09.01~113.11.30	72	113.12.01~114.02.28	72	114.03.01~114.05.31	72	114.06.01~114.08.31	72		輪調式（僑生）
時尚造型科																					4	輪調式（僑生）
總計	3	147	2	102	2	56								153		152		153		152	73	

臺南市私立六信高級中等學校113學年度辦理建教合作機構概況

合作事業單位名稱	合作科別	合作人數			詳細地址	電話	技術生主要輔導員	每期輪調期限	勞保		團保		事業單位待遇			備註
		一年級	二年級	三年級					在廠	在校	在廠	在校	一年級	二年級	三年級	
金智洋科技股份有限公司	資訊科		4	15	臺南市安南區工業二路82號	06-3843699-3327	吳孟芳	三個月	✔		✔	✔		基本工資	基本工資	輪調式(僑生)
大大電子股份有限公司	資訊科	23	16	16	臺南市永康區南興路9號	06-2730555-11	吳秀鳳	三個月	✔		✔	✔	基本工資	基本工資	基本工資	輪調式(僑生)
川益科技股份有限公司	資訊科	26	36	7	高雄市路竹區路科九路6號	07-9761688-7308	汪妙優	三個月	✔		✔	✔	基本工資	基本工資	基本工資	輪調式(僑生)
東新國際開發股份有限公司-台南維悅酒店	餐飲管理科			1	臺南市安平區慶平路539號	06-2950888-1120	朱玲玲	三個月	✔		✔	✔			基本工資	輪調式(僑生)
台南分公司-大員開發事業股份有限公司-台南大員皇冠假日酒店	餐飲管理科			1	臺南市安平區州平路289號	06-5121852	王尉均	三個月	✔		✔	✔			基本工資	輪調式(僑生)
奇美食品股份有限公司-奇美食品幸福工廠	餐飲管理科			8	臺南市仁德區機場路1008號	06-2695588-12206	陳秋君	三個月	✔		✔	✔			基本工資	輪調式(僑生)
奇美食品股份有限公司-潮內廠	餐飲管理科			2	臺南市北區臨安路二段310號地下1樓及地上1~2樓	0988-587022	譚竹芸	三個月	✔		✔	✔			基本工資	輪調式(僑生)
福比股份有限公司	餐飲管理科			6	新竹縣新豐鄉中崙村中崙289-5號	03-6213085-1306	劉聰慧	三個月	✔		✔	✔			基本工資	輪調式(僑生)
大中華生技食品股份有限公司	烘焙食品科	18			屏東縣屏東市工業二路12號	08-8200035	呂美玉	三個月	✔		✔	✔	基本工資			輪調式(僑生)
奇美食品股份有限公司-奇美食品幸福工廠	烘焙食品科	6	6		臺南市仁德區機場路1008號	06-2695588-12206	陳秋君	三個月	✔		✔	✔	基本工資	基本工資		輪調式(僑生)
仁德二仁分公司-和德昌股份有限公司-麥當勞	烘焙食品科	6			臺南市仁德區二仁路一段120號	07-9713503	黃茂丁	三個月	✔		✔	✔	基本工資			輪調式(僑生)

臺南市私立六信高級中等學校113學年度辦理建教合作機構概況

合作事業單位名稱	合作科別	合作人數			詳細地址	電話	技術生主要輔導員	每期輪調期限	勞保		團保		事業單位待遇			備註
		一年級	二年級	三年級					在廠	在校	在廠	在校	一年級	二年級	三年級	
台南歸仁分公司-和德昌股份有限公司-參書券	烘焙食品科	4			臺南市歸仁區後市里中山路二段131號	07-9713503	黃茂丁	三個月	✔		✔	✔	基本工資			輪調式(儔生)
台南裕農分公司-和德昌股份有限公司-參書券	烘焙食品科	4			臺南市東區裕農路855號	07-9713503	黃茂丁	三個月	✔		✔	✔	基本工資			輪調式(儔生)
達克餐飲股份有限公司	烘焙食品科	8	1		臺南市中華東路一段358號	07-7197556	王舒民	三個月	✔		✔	✔	基本工資	基本工資		輪調式(儔生)
福比股份有限公司	烘焙食品科	10	8		新竹縣新豐鄉中崙村中崙289-5號	03-6213085-1306	劉聰慧	三個月	✔		✔	✔	基本工資	基本工資		輪調式(儔生)
明新食品企業股份有限公司	烘焙食品科	12	5		臺南市南區新樂路56-1號	06-2923511	許登翔	三個月	✔		✔	✔	基本工資	基本工資		輪調式(儔生)
晉欣食品股份有限公司	烘焙食品科	30	26		臺南市南區新樂路56-1號	06-2923511	許登翔	三個月	✔		✔	✔	基本工資	基本工資		輪調式(儔生)
合計		147	102	56												

臺南市私立亞洲高級餐旅職業學校113學年度辦理建教合作班概況

校長姓名	林士哲	實習主任姓名	楊美娟	建教組長姓名	吳宗霖
住址	臺南市南區大成路一段5號	電話	06-2640175-604	傳真	06-2611078

科別	班數與人數						導師			輔導教師			本學年度在校上課起止日期與調回學校上課人數								112學年度畢業人數	備註
	一年級		二年級		三年級								第一次	人數	第二次	人數	第三次	人數	第四次	人數		
	班數	人數	班數	人數	班數	人數	一年級	二年級	三年級	一年級	二年級	三年級										
餐飲技術科	1	44			1	52	鄭勝忠		李晉偉	鄭勝忠		李晉偉	113.09.01~113.11.30	41	113.12.01~114.02.28	40	114.03.01~114.05.31	41	114.06.01~114.08.31	40	47	輪調式（僑生）
烘焙食品科	2	78	2	88			陳佩玲、廖苗秀	陳敏怡、楊文秀		陳佩玲、廖苗秀	陳敏怡、楊文秀		113.09.01~113.11.30	71	113.12.01~114.02.28	78	114.03.01~114.05.31	71	114.06.01~114.08.31	78		輪調式（僑生）
電子商務科	1	38	1	22			劉芳妤	吳宗霖		劉芳妤	吳宗霖		113.09.01~113.11.30	18	113.12.01~114.02.28	18	114.03.01~114.05.31	18	114.06.01~114.08.31	18		輪調式（僑生）
餐飲管理科	1	52	1	31	1	18	劉美辰	羅淑華	李欣瑜	劉美辰	羅淑華	李欣瑜	113.09.01~113.11.30	47	113.12.01~114.02.28	51	114.03.01~114.05.31	47	114.06.01~114.08.31	51		輪調式
觀光事務科																					14	輪調式（僑生）
餐飲管理科																					5	階梯式
總計	5	212	4	141	2	70								177		187		177		187	66	

臺南市私立亞洲高級餐旅職業學校113學年度辦理建教合作機構概況

合作事業單位名稱	合作科別	合作人數 一年級	二年級	三年級	詳細地址	電話	技術生主要輔導員	每期輪調期限	勞保 在廠	在校	團保 在廠	在校	事業單位待遇 一年級	二年級	三年級	備註
晶佳國際有限公司-碳佐麻里-中華店	餐飲技術科	2		2	臺南市永康區中華路796號	06-2982233-32	陳映蓉	三個月	✔		✔		基本工資		基本工資	輪調式(僑生)
老爺府城實業股份有限公司-台南老爺行旅	餐飲技術科	4		7	臺南市中華東路一段368號	06-2361680-121	戴嘉儀	三個月	✔		✔		基本工資		基本工資	輪調式(僑生)
上智食品股份有限公司-上智製麵廠	餐飲技術科			4	臺南市關廟區下湖里保東一街355號	06-5951888	葉佳蒨	三個月	✔		✔				基本工資	輪調式(僑生)
碳佐麻里有限公司-碳佐麻里-府前店	餐飲技術科	4		2	臺南市安平區建平里府前路二段630號	06-2031155	陳映蓉	三個月	✔		✔		基本工資		基本工資	輪調式(僑生)
桂田酒店股份有限公司-台南桂田酒店	餐飲技術科			4	臺南市永康區鹽行里永安一街99號	06-7021789	朱英美	三個月	✔		✔				基本工資	輪調式(僑生)
台南分公司-漢來美食股份有限公司-漢來海港-台南店	餐飲技術科	2		3	臺南市東區中華東路一段366號3~4樓	07-2135788-7026	翁楚姍	三個月	✔		✔		基本工資		基本工資	輪調式(僑生)
東新國際開發股份有限公司-台南維悅酒店	餐飲技術科			4	臺南市安平區慶平路539號	06-2950888-1120	朱玲玲	三個月	✔		✔				基本工資	輪調式(僑生)
七品蓮食品股份有限公司	餐飲技術科			8	臺南市安南區安通路二段2號	06-3552488-23	涂珊菁	三個月	✔		✔				基本工資	輪調式(僑生)
台南分公司-晶華國際酒店股份有限公司-台南晶英酒店	餐飲技術科	4		4	臺南市中西區和意路1號	06-3908088	蔡雅慧	三個月	✔		✔		基本工資		基本工資	輪調式(僑生)
台南分公司-大潤發流通事業股份有限公司-大潤發台南店	餐飲技術科	2		4	臺南市北區臨安路二段310號地下1樓及地上1~2樓	03-5357699-601	譚竹竺	三個月	✔		✔		基本工資		基本工資	輪調式(僑生)
頭份分公司-大潤發流通事業股份有限公司-大潤發頭份店	餐飲技術科			9	苗栗縣頭份市東庄里自強路230號1樓及地下1樓	03-5357699-601	譚竹竺	三個月	✔		✔				基本工資	輪調式(僑生)

臺南市私立亞洲高級餐旅職業學校113學年度辦理建教合作機構概況

合作事業單位名稱	合作科別	合作人數			詳細地址	電話	技術生主要輔導員	每期輪調期限	勞保		團保		事業單位待遇			備註
		一年級	二年級	三年級					在廠	在校	在廠	在校	一年級	二年級	三年級	
巨輪食品有限公司-晴天包子	餐飲技術科	4			臺南市南區新樂路65號	06-2609578	蕭雅馨	三個月	✔		✔		基本工資			輪調式(儔生)
安平分公司-家福股份有限公司-家樂福安平店	餐飲技術科	4			臺南市中西區中華西路二段16號	07-7401266	程邦雲	三個月	✔		✔		基本工資			輪調式(儔生)
台南仁德分公司-家福股份有限公司-家樂福仁德店	餐飲技術科	3			臺南市仁德區仁德里中山路711號	07-7401266	程邦雲	三個月	✔		✔		基本工資			輪調式(儔生)
斗南分公司-大潤發流通事業股份有限公司	電子商務科	1	4		雲林縣斗南鎮西岐里文化路119巷21號	03-5357699-601	譚竹竺	三個月	✔		✔		基本工資	基本工資		輪調式(儔生)
頭份分公司-大潤發流通事業股份有限公司	電子商務科	3	4		苗栗縣頭份市東庄里自強路230號1樓及地下1樓	03-5357699-601	譚竹竺	三個月	✔		✔		基本工資	基本工資		輪調式(儔生)
嘉義分公司-大潤發流通事業股份有限公司-大潤發	電子商務科		2		嘉義市西區博愛路二段281號地下1樓及1樓	03-5357699-601	譚竹竺	三個月	✔		✔			基本工資		輪調式(儔生)
台南分公司-大潤發流通事業股份有限公司	電子商務科	5	4		臺南市北區臨安路二段310號地下1樓及地上1~2樓	03-5357699-601	譚竹竺	三個月	✔		✔		基本工資	基本工資		輪調式(儔生)
台南佳里店分公司-大潤發流通事業股份有限公司大潤發台南佳里店	電子商務科	1	2		臺南市北區臨安路二段310號地下1樓及地上1~2樓	03-5357699-601	譚竹竺	三個月	✔		✔		基本工資	基本工資		輪調式(儔生)
台東分公司-大潤發流通事業股份有限公司	電子商務科	4	6		臺南市北區臨安路二段310號地下1樓及地上1~2樓	03-5357699-601	譚竹竺	三個月	✔		✔		基本工資	基本工資		輪調式(儔生)
斗南分公司-大潤發流通事業股份有限公司	烘焙食品科	5	6		雲林縣斗南鎮西岐里文化路119巷21號	03-5357699-601	譚竹竺	三個月	✔		✔		基本工資	基本工資		輪調式(儔生)
頭份分公司-大潤發流通事業股份有限公司	烘焙食品科	1	6		苗栗縣頭份市東庄里自強路230號1樓及地下1樓	03-5357699-601	譚竹竺	三個月	✔		✔		基本工資	基本工資		輪調式(儔生)

臺南市私立亞洲高級餐旅職業學校113學年度辦理建教合作機構概況

合作事業單位名稱	合作科別	合作人數			詳細地址	電話	技術生主要輔導員	每期輪調期限	勞保		團保		事業單位待遇			備註
		一年級	二年級	三年級					在廠	在校	在廠	在校	一年級	二年級	三年級	
嘉義分公司-大潤發流通事業股份有限公司-大潤發	烘焙食品科		4		嘉義市西區博愛路二段281號地下1樓及1樓	03-5357699-601	譚竹竺	三個月	✔		✔			基本工資		輪調式(僑生)
台南分公司-大潤發流通事業股份有限公司	烘焙食品科	1			嘉義市西區博愛路二段281號地下1樓及1樓	03-5357699-601	譚竹竺	三個月	✔		✔		基本工資			輪調式(僑生)
台南佳里店分公司-大潤發流通事業股份有限公司大潤發台南佳里店	烘焙食品科	1	4		嘉義市西區博愛路二段281號地下1樓及1樓	03-5357699-601	譚竹竺	三個月	✔		✔		基本工資	基本工資		輪調式(僑生)
台東分公司-大潤發流通事業股份有限公司	烘焙食品科	1	3		嘉義市西區博愛路二段281號地下1樓及1樓	03-5357699-601	譚竹竺	三個月	✔		✔		基本工資	基本工資		輪調式(僑生)
安平分公司-家福股份有限公司-家樂福安平店	烘焙食品科	4	3		臺南市中西區中華西路二段16號	07-7401266	程邦雲	三個月	✔		✔		基本工資	基本工資		輪調式(僑生)
台南中正分公司-家福股份有限公司-家樂福中正店	烘焙食品科		1		臺南市永康區中正南路358號	07-7401266	程邦雲	三個月	✔		✔			基本工資		輪調式(僑生)
台南仁德分公司-家福股份有限公司-家樂福仁德店	烘焙食品科	2	3		臺南市仁德區仁德里中山路711號	07-7401266	程邦雲	三個月	✔		✔		基本工資	基本工資		輪調式(僑生)
義美食品股份有限公司-龍潭廠	烘焙食品科		21		桃園市龍潭區中興路九龍段129巷91號	03-4793636	陳康淵	三個月	✔		✔			基本工資		輪調式(僑生)
友實食品工業有限公司-友實食品	烘焙食品科	4			臺南市安南區開安三街35號	06-3565957	陳沛君	三個月	✔		✔		基本工資			輪調式(僑生)
愛馱食品有限公司	烘焙食品科	8	6		臺南市安南區安通路二段2號	06-3552488-23	涂珊菁	三個月	✔		✔		基本工資	基本工資		輪調式(僑生)
巨輪食品有限公司-晴天包子	烘焙食品科		5		臺南市南區新樂路65號	06-2609578	蕭雅馨	三個月	✔		✔			基本工資		輪調式(僑生)

臺南市私立亞洲高級餐旅職業學校113學年度辦理建教合作機構概況

合作事業單位名稱	合作科別	合作人數			詳細地址	電話	技術生主要輔導員	每期輪調期限	勞保		團保		事業單位待遇			備註
		一年級	二年級	三年級					在廠	在校	在廠	在校	一年級	二年級	三年級	
上智食品股份有限公司-上智製麵廠	烘焙食品科	7			臺南市關廟區下湖里保東一街355號	06-5951888	葉佳蒨	三個月	✔		✔		基本工資			輪調式(儔生)
統一超食代股份有限公司-台南廠	烘焙食品科	9			臺南市麻豆區麻口里麻柚路461號	07-7032063-2241	陳慧君	三個月	✔		✔		基本工資			輪調式(儔生)
台南文化分公司-和德昌股份有限公司-麥當勞	烘焙食品科	3	2		臺南市東區中華東路三段260號	07-9713503	黃茂丁	三個月	✔		✔		基本工資	基本工資		輪調式(儔生)
台南東門分公司-和德昌股份有限公司-麥當勞	烘焙食品科	3	1		臺南市東區富強里東門路二段353號1樓	07-9713503	黃茂丁	三個月	✔		✔		基本工資	基本工資		輪調式(儔生)
台南金華分公司-和德昌股份有限公司-麥當勞	烘焙食品科	4	4		臺南市南區金華路一段532號1樓	07-9713503	黃茂丁	三個月	✔		✔		基本工資	基本工資		輪調式(儔生)
台南大學路分公司-和德昌股份有限公司-麥當勞	烘焙食品科	4	2		臺南市東區大學路26號1樓及26-1號1樓夾樓	07-9713503	黃茂丁	三個月	✔		✔		基本工資	基本工資		輪調式(儔生)
台南仁德分公司-和德昌股份有限公司-麥當勞	烘焙食品科	4			臺南市仁德區中正路三段58號	07-9713503	黃茂丁	三個月	✔		✔		基本工資			輪調式(儔生)
高雄空廚股份有限公司-竹苗廠	烘焙食品科		12		苗栗縣竹南鎮公館里公館仔75-1號	037-630256-109	葉庭匯	三個月	✔		✔			基本工資		輪調式(儔生)
桂田酒店股份有限公司-台南桂田酒店	餐飲管理科		1		臺南市永康區鹽行里永安一街99號	06-7021789	朱英美	三個月	✔		✔			基本工資		輪調式
台南安平分公司-人杰老四川餐飲管理顧問股份有限公司-老四川	餐飲管理科	4		2	臺南市安平區建平七街582號	07-3416222-81	陳佳琳	三個月	✔		✔		基本工資		基本工資	輪調式
鼎佳國際有限公司-碳佐麻里-中華店	餐飲管理科	4		1	臺南市永康區中華路796號	06-2031155	陳映蓉	三個月	✔		✔		基本工資		基本工資	輪調式

臺南市私立亞洲高級餐旅職業學校113學年度辦理建教合作機構概況

合作事業單位名稱	合作科別	合作人數			詳細地址	電話	技術生主要輔導員	每期輪調期限	勞保		團保		事業單位待遇			備註
		一年級	二年級	三年級					在廠	在校	在廠	在校	一年級	二年級	三年級	
台南分公司-大員開發事業股份有限公司-台南大員皇冠假日酒店	餐飲管理科		1	3	臺南市安平區州平路289號	06-5121851	胡濛易	三個月	✔		✔			基本工資	基本工資	輪調式
台南分公司-漢來美食股份有限公司-漢來海港台南店	餐飲管理科	4	3	5	臺南市東區中華東路一段366號3~4樓	07-2135788-7026	翁楚姍	三個月	✔		✔		基本工資	基本工資	基本工資	輪調式
台南分公司-晶華國際酒店股份有限公司-台南晶英酒店	餐飲管理科	4	4	1	臺南市中西區和意路1號	06-3908088	蔡雅慧	三個月	✔		✔		基本工資	基本工資	基本工資	輪調式
亞洲藏壽司股份有限公司-藏壽司-台南focus店	餐飲管理科	1	1		臺南市中西區城隍里中山路166號10樓	02-89788558-124	李若瑀	三個月	✔		✔		基本工資	基本工資		輪調式
亞洲藏壽司股份有限公司-藏壽司-台南中華西路店	餐飲管理科	4			臺南市中西區中華西路二段625號	02-89788558-124	李若瑀	三個月	✔		✔		基本工資			輪調式
暖依麻里有限公司-暖依麻里-府前店	餐飲管理科	4		1	臺南市安平區建平里府前路二段630號	06-2982233-32	陳映蓉	三個月	✔		✔		基本工資		基本工資	輪調式
老爺府城實業股份有限公司-台南老爺行旅	餐飲管理科	1	2	2	臺南市中華東路一段368號	06-2361680-121	戴嘉儀	三個月	✔		✔		基本工資	基本工資	基本工資	輪調式
台南東寧分公司-漢來美食股份有限公司-漢來上海湯包台南店	餐飲管理科	2		1	臺南市東區中華東路一段366號B1	07-2135788-7026	翁楚姍	三個月	✔		✔		基本工資		基本工資	輪調式
台南分公司-大潤發流通事業股份有限公司-大潤發台南店	餐飲管理科		2	2	臺南市北區臨安路二段310號	03-5357699-601	譚竹竺	三個月	✔		✔			基本工資	基本工資	輪調式
台南大學路分公司-和德昌股份有限公司-爭會券	餐飲管理科		1		臺南市東區大學路26號1樓及26-1號1樓夾樓	07-9713503	黃茂丁	三個月	✔		✔			基本工資		輪調式
台南金華分公司-和德昌股份有限公司-爭會券	餐飲管理科		1		臺南市南區金華路一段532號1樓	07-9713503	黃茂丁	三個月	✔		✔			基本工資		輪調式

臺南市私立亞洲高級餐旅職業學校113學年度辦理建教合作機構概況

合作事業單位名稱	合作科別	合作人數			詳細地址	電話	技術生主要輔導員	每期輪調期限	勞保		團保		事業單位待遇			備註
		一年級	二年級	三年級					在廠	在校	在廠	在校	一年級	二年級	三年級	
鮮品餐飲股份有限公司-石二鍋-安平家樂福店	餐飲管理科		4		臺南市中西區大涼里中華西路二段16號2樓	04-23221868-2017	蔡沛嫻	三個月	✔		✔			基本工資		輪調式
鮮品餐飲股份有限公司-石二鍋-新仁家樂福店	餐飲管理科		1		臺南市仁德區仁愛里大同路三段755號	04-23221868-2017	蔡沛嫻	三個月	✔		✔			基本工資		輪調式
鮮品餐飲股份有限公司-石二鍋-仁德中山店	餐飲管理科		2		臺南市仁德區仁德里中山路777號	04-23221868-2017	蔡沛嫻	三個月	✔		✔			基本工資		輪調式
爭鮮股份有限公司-迴轉壽司-仁德家樂福店	餐飲管理科	3	2		臺南市仁德區仁德里中山路711號	02-27602200-1054	楊庭皓	三個月	✔		✔		基本工資	基本工資		輪調式
爭鮮股份有限公司-迴轉壽司-安平家樂福店	餐飲管理科	3			臺南市中西區中華西路二段16號2樓	02-27602200-1054	楊庭皓	三個月	✔		✔		基本工資			輪調式
王座國際餐飲股份有限公司-段純貞牛肉麵-台南小西門店	餐飲管理科		2		臺南市中西區西門路一段658-1號B2	06-3032776	劉昀裴	三個月	✔		✔			基本工資		輪調式
王品餐飲股份有限公司-肉次方-台南府前店	餐飲管理科	2			臺南市安平區府前路二段500號2樓之1	04-23221868-2017	蔡沛嫻	三個月	✔		✔		基本工資			輪調式
王品餐飲股份有限公司-品田-安平家樂福店	餐飲管理科	2			臺南市中西區中華西路二段16號2樓	04-23221868-2017	蔡沛嫻	三個月	✔		✔		基本工資			輪調式
王品餐飲股份有限公司-陶板屋-台南勝利店	餐飲管理科	4			臺南市東區勝利路118號2樓	04-23221868-2017	蔡沛嫻	三個月	✔		✔		基本工資			輪調式
王品餐飲股份有限公司-西堤-仁德中山店	餐飲管理科	3			臺南市仁德區中山路777號	04-23221868-2017	蔡沛嫻	三個月	✔		✔		基本工資			輪調式
西堤安平家樂福分公司-王品餐飲股份有限公司-西堤安平家樂福店	餐飲管理科	4			臺南市中西區中華西路二段16號	04-23221868-2017	蔡沛嫻	三個月	✔		✔		基本工資			輪調式

臺南市私立亞洲高級餐旅職業學校113學年度辦理建教合作機構概況

合作事業單位名稱	合作科別	合作人數			詳細地址	電話	技術生主要輔導員	每期輪調期限	勞保		團保		事業單位待遇			備註
		一年級	二年級	三年級					在廠	在校	在廠	在校	一年級	二年級	三年級	
安置在校(含待分發)	餐飲技術科	15		1												
安置在校(含待分發)	電子商務科	24														
安置在校(含待分發)	烘焙食品科	17	5													
安置在校(含待分發)	餐飲管理科	3	4													
合計		212	141	70												

高雄市私立中山高級工商職業學校113學年度辦理建教合作班概況

校長姓名	李昱平	實習主任姓名	廖家新	建教組長姓名	許耀仁
住址	高雄市大寮區會社里正氣路79號	電話	07-7834702	傳真	07-7812090

科別	班數與人數						導師			輔導教師			本學年度在校上課起止日期與調回學校上課人數								112學年度畢業人數	備註
	一年級		二年級		三年級																	
	班數	人數	班數	人數	班數	人數	一年級	二年級	三年級	一年級	二年級	三年級	第一次	人數	第二次	人數	第三次	人數	第四次	人數		
汽車科	1	78	1	54	1	65	阮瀚平	陳明鴻	連冠瑋	阮瀚平	陳明鴻	連冠瑋	113.09.01~113.11.30	99	113.12.01~114.02.28	98	114.03.01~114.05.31	99	114.06.01~114.08.31	98	55	輪調式
機電科			1	34	1	48		陳建文	蘇鈴于		陳建文	蘇鈴于	113.09.01~113.11.30	41	113.12.01~114.02.28	41	114.03.01~114.05.31	41	114.06.01~114.08.31	41	45	輪調式
資訊科																					29	輪調式
資訊科	4	344	3	247	2	155	葉玉玲、吳麗貞、林惠萍、朱源澤	劉昌朋、黃韋嘉、詹桓隆	林俊傑、林筠婷	葉玉玲、吳麗貞、林惠萍、朱源澤	劉昌朋、黃韋嘉、詹桓隆	林俊傑、林筠婷	113.09.01~113.11.30	373	113.12.01~114.02.28	373	114.03.01~114.05.31	373	114.06.01~114.08.31	373	82	輪調式（僑生）
電子科	1	90	1	86	1	80	李明豐	陳若文	陳咨琳	李明豐	陳若文	陳咨琳	113.09.01~113.11.30	128	113.12.01~114.02.28	128	114.03.01~114.05.31	128	114.06.01~114.08.31	128	71	輪調式（僑生）
電機科	1	89	2	96	2	106	陳嘉文	陳威仁	孔彥洲	陳嘉文	陳威仁	孔彥洲	113.09.01~113.11.30	146	113.12.01~114.02.28	145	114.03.01~114.05.31	146	114.06.01~114.08.31	145	62	輪調式
餐飲科	2	173	3	169	3	164	王怡婷、吳雨陵	蕭美珍、鄭雅蓮	陳琬萱、薛宜筠、許毓珮	王怡婷、吳雨陵	蕭美珍、鄭雅蓮	陳琬萱、薛宜筠、許毓珮	113.09.01~113.11.30	253	113.12.01~114.02.28	253	114.03.01~114.05.31	253	114.06.01~114.08.31	253	129	輪調式
商業經營科	1	53	1	46	1	49	簡孝真	蔣惠蓮	謝曉儒	簡孝真	蔣惠蓮	謝曉儒	113.09.01~113.11.30	74	113.12.01~114.02.28	74	114.03.01~114.05.31	74	114.06.01~114.08.31	74	54	輪調式
總計	10	827	12	732	11	667								1114		1112		1114		1112	527	

高雄市私立中山高級工商職業學校113學年度辦理建教合作班概況

校長姓名	李昱平	實習主任姓名	廖家新	建教組長姓名	許耀仁
住址	高雄市大寮區會社里正氣路79號	電話	07-7834702	傳真	07-7812090

科別	班數與人數						導師			輔導教師			本學年度在校上課起止日期與調回學校上課人數								112學年度畢業人數	備註
	一年級		二年級		三年級								第一次	人數	第二次	人數	第三次	人數	第四次	人數		
	班數	人數	班數	人數	班數	人數	一年級	二年級	三年級	一年級	二年級	三年級										
商業經營科	1	93	1	84			林成淯	侯怡妏		林成淯	侯怡妏		113.09.08~113.11.30	88	113.12.08~114.02.28	89	114.03.08~114.05.31	88	114.06.08~114.08.31	89		輪調式（僑生）
美容科	1	63	1	44	1	52	呂佳純	陳姵妏	簡雅芳	呂佳純	陳姵妏	簡雅芳	113.09.01~113.11.30	79	113.12.01~114.02.28	80	114.03.01~114.05.31	79	114.06.01~114.08.31	80	51	輪調式
美容科					1	17			蔡桓艮			蔡桓艮	113.09.01~113.11.30	17	113.12.01~114.02.28		114.03.01~114.05.31	17	114.06.01~114.08.31		40	輪調式（僑生）
餐飲科	1	53					曾秋美			曾秋美			113.09.01~113.11.30	26	113.12.01~114.02.28	27	114.03.01~114.05.31	26	114.06.01~114.08.31	27		輪調式（僑生）
烘焙食品科	1	63					鄭義潔			曾秋美			113.09.01~113.11.30	32	113.12.01~114.02.28	31	114.03.01~114.05.31	32	114.06.01~114.08.31	31		輪調式（僑生）
總計	4	272	2	128	2	69								242		227		242		227	91	

高雄市私立中山高級工商職業學校113學年度辦理建教合作機構概況

合作事業單位名稱	合作科別	合作人數			詳細地址	電話	技術生主要輔導員	每期輪調期限	勞保		團保		事業單位待遇			備註
		一年級	二年級	三年級					在廠	在校	在廠	在校	一年級	二年級	三年級	
三益制動科技股份有限公司	汽車科	14	2	1	臺南市官田區二鎮里建業路41號	06-6984591	鄭美幸	三個月	✔		✔		基本工資	基本工資	基本工資	輪調式
三陽工業股份有限公司	汽車科	31	14	26	新竹縣湖口鄉鳳山村中華路3號	03-5981911	李仁恭	三個月	✔		✔		基本工資	基本工資	基本工資	輪調式
中華汽車工業股份有限公司楊梅廠	汽車科	4			桃園市楊梅區秀才路618號	03-4783191	林奇慧	三個月	✔		✔		基本工資			輪調式
台灣精品益科技股份有限公司	汽車科		3		臺南市官田區二鎮里建業路41號	06-6984591	鄭美幸	三個月	✔		✔			基本工資		輪調式
東陽實業股份有限公司廠	汽車科	9	6	6	臺南市安南區安和路二段98號	06-3560511	林克倫	三個月	✔		✔		基本工資	基本工資	基本工資	輪調式
國瑞汽車股份有限公司觀音工廠	汽車科	20	16	13	桃園市觀音區樹林里國建三路2號	03-4611222	彭慧婷	三個月	✔		✔		基本工資	基本工資	基本工資	輪調式
創能股份有限公司	汽車科		8	10	桃園市龜山區大華里頂湖路33號	03-2730900	謝孟學	三個月	✔		✔			基本工資	基本工資	輪調式
安置在校(含待分發)	汽車科		5	9												
中華汽車工業股份有限公司楊梅廠	電機科	3	9	17	桃園市楊梅區秀才路618號	03-4783191	林奇慧	三個月	✔		✔		基本工資	基本工資	基本工資	輪調式
台灣光學工業股份有限公司-中港分公司	電機科		2	2	臺中市梧棲區草湳里經一路32號	04-26595985	陳卓鈺	三個月	✔		✔			基本工資	基本工資	輪調式
三機電股份有限公司	電機科	3	6	4	新北市泰山區貴興街35號	02-29018251	謝生地	三個月	✔		✔		基本工資	基本工資	基本工資	輪調式

高雄市私立中山高級工商職業學校113學年度辦理建教合作機構概況

合作事業單位名稱	合作科別	合作人數			詳細地址	電話	技術生主要輔導員	每期輪調期限	勞保		團保		事業單位待遇			備註
		一年級	二年級	三年級					在廠	在校	在廠	在校	一年級	二年級	三年級	
台灣松下電器股份有限公司	電機科	79	47	55	新北市中和區員山路579號	02-22235121	王惠敏	三個月	✔		✔		基本工資	基本工資	基本工資	輪調式
東元電機股份有限公司-觀音廠	電機科	4	12	20	桃園市觀音區金湖里中山路一段1568-1號	03-4734901	連婉婷	三個月	✔		✔		基本工資	基本工資	基本工資	輪調式
頻誠電子工業股份有限公司高雄廠	電機科		1		高雄市鳳山區鳳仁路206號	07-7017088	林羿伶	三個月	✔		✔			基本工資		輪調式
安置在校(含待分發)	電機科		19	8												
東陽實業廠股份有限公司	機電科			1	臺南市安南區安和路二段98號	06-3560511	林克倫	三個月	✔		✔				基本工資	輪調式
華鏞機械工業股份有限公司	機電科		8	11	高雄市鳳山區鳳仁路95號	07-8125710	吳慧心	三個月	✔		✔			基本工資	基本工資	輪調式
華鏞機械工業股份有限公司小港廠	機電科		1	3	高雄市小港區同利路5號	07-8125710	吳慧心	三個月	✔		✔			基本工資	基本工資	輪調式
隆山元工業股份有限公司	機電科		8	7	新竹縣湖口鄉鳳山村復興路38號	03-5981316	李仁恭	三個月	✔		✔			基本工資	基本工資	輪調式
維樂工業股份有限公司	機電科		11	16	臺中市大甲區中山路一段1012號	04-26864546	林信男	三個月	✔		✔			基本工資	基本工資	輪調式
吉利精機股份有限公司	機電科		1		桃園市平鎮區雙連里民族路雙連二段118巷53弄48號	03-4204518	林家君	三個月	✔		✔			基本工資		輪調式
安置在校(含待分發)	機電科		5	10												

高雄市私立中山高級工商職業學校113學年度辦理建教合作機構概況

合作事業單位名稱	合作科別	合作人數 一年級	合作人數 二年級	合作人數 三年級	詳細地址	電話	技術生主要輔導員	每期輪調期限	勞保 在廠	勞保 在校	團保 在廠	團保 在校	事業單位待遇 一年級	事業單位待遇 二年級	事業單位待遇 三年級	備註
元泰實業有限公司高雄廠	資訊科		22		高雄市前鎮區新生路248-28、30、32、41、43號3樓及248-39、41、43號2樓	07-8413886	顏敏仔	三個月	✔		✔			基本工資		輪調式(儔生)
台鄉科技股份有限公司	資訊科	40	14	24	高雄市大寮區和發產業園區上發五路1號	07-7871008	莊怡婷	三個月	✔		✔		基本工資	基本工資	基本工資	輪調式(儔生)
台灣國際航電股份有限公司台南廠	資訊科	28		31	臺南市新市區豐華里堤塘港路3號	06-5889909	杜育甄	三個月	✔		✔		基本工資		基本工資	輪調式(儔生)
台灣博士電子股份有限公司	資訊科	4			高雄市前鎮區中六路7號	07-8216145	郭雅瑤	三個月	✔		✔		基本工資			輪調式(儔生)
佐茂股份有限公司A5廠	資訊科		12	8	高雄市前鎮區擴建路1-16、17號5樓	07-8157868	梁琬青	三個月	✔		✔			基本工資	基本工資	輪調式(儔生)
佐茂股份有限公司B10廠	資訊科	20			高雄市前鎮區擴建路1-26、27、28、29、30號10樓	07-8157868	梁琬青	三個月	✔		✔		基本工資			輪調式(儔生)
佐茂股份有限公司B4廠	資訊科		4	8	高雄市前鎮區擴建路1-33、34號4樓	07-8157868	梁琬青	三個月	✔		✔			基本工資	基本工資	輪調式(儔生)
迅子嘉電股份有限公司	資訊科	16			桃園市蘆竹區南山路二段303號	03-3246866	戴湘菱	三個月	✔		✔		基本工資			輪調式(儔生)
易子華電股份有限公司	資訊科		3		高雄市楠梓區新開發路8號	07-9620668	蘇靜芳	三個月	✔		✔			基本工資		輪調式(儔生)
科際音國股份有限公司	資訊科	12	8		桃園市龜山區文化里科技一路32號	03-3961958	邱筱庭	三個月	✔		✔		基本工資	基本工資		輪調式(儔生)
神雲科技股份有限公司	資訊科	90			新竹科學園區新竹縣寶山鄉研發二路1號2~4樓	03-5779088	陳玉芳	三個月	✔		✔		基本工資			輪調式(儔生)

高雄市私立中山高級工商職業學校113學年度辦理建教合作機構概況

合作事業單位名稱	合作科別	合作人數			詳細地址	電話	技術生主要輔導員	每期輪調期限	勞保		團保		事業單位待遇			備註
		一年級	二年級	三年級					在廠	在校	在廠	在校	一年級	二年級	三年級	
華東科技股份有限公司	資訊科	14	22	22	高雄市前鎮區北一路18號	07-8111330	柯玉琴	三個月	✔		✔		基本工資	基本工資	基本工資	輪調式(儔生)
華泰電子股份有限公司封裝測試大樓工廠	資訊科		4		高雄市楠梓區經三路80號	07-3613131	陳彥君	三個月	✔		✔			基本工資		輪調式(儔生)
華新科技股份有限公司高雄分公司	資訊科	20			高雄市前鎮區鎮北里西十三街1、1-2、1-3、3、3-2、3-3、5、5-2、5-3、7、7-2、7-3號	07-8218171	黃芝瑄	三個月	✔		✔		基本工資			輪調式(儔生)
華新科技股份有限公司高雄東十五廠	資訊科	20			高雄市前鎮區鎮北里1鄰北一路17號6樓	07-8218171	黃芝瑄	三個月	✔		✔		基本工資			輪調式(儔生)
華新科技股份有限公司高雄東三廠	資訊科	16	14	10	高雄市前鎮區東三街3-2, 4-2, 4-3, 5-2, 5-3, 6-1, 6-2, 6-3號	07-8218171	黃芝瑄	三個月	✔		✔		基本工資	基本工資	基本工資	輪調式(儔生)
華新科技股份有限公司高雄南一村科廠	資訊科	26	9	24	高雄市前鎮區南一路6號1~6樓	07-8218171	黃芝瑄	三個月	✔		✔		基本工資	基本工資	基本工資	輪調式(儔生)
華新科技股份有限公司高雄南一廠	資訊科	38	14	17	高雄市前鎮區南一路10號	07-8218171	黃芝瑄	三個月	✔		✔		基本工資	基本工資	基本工資	輪調式(儔生)
華新科技股份有限公司高雄南四廠	資訊科		7		高雄市前鎮區南四路7號	07-8218171	黃芝瑄	三個月	✔		✔				基本工資	輪調式(儔生)
楠梓電子股份有限公司	資訊科		15		高雄市楠梓區開發路37號	07-3612116	蔡育安	三個月	✔		✔			基本工資		輪調式(儔生)
鴻儒科技股份有限公司新竹廠	資訊科		105		新竹縣湖口鄉湖南村光復北路16號	03-2718288	張素釧	三個月	✔		✔			基本工資		輪調式(儔生)
安置在校(含待分發)	資訊科		1	4												

高雄市私立中山高級工商職業學校113學年度辦理建教合作機構概況

合作事業單位名稱	合作科別	合作人數			詳細地址	電話	技術生主要輔導員	每期輪調期限	勞保		團保		事業單位待遇			備註
		一年級	二年級	三年級					在廠	在校	在廠	在校	一年級	二年級	三年級	
華電電子股份有限公司	電子科	20	17	5	高雄市楠梓區新開發路8號	07-9620668 #2111	蘇靜芳	三個月	✔		✔		基本工資	基本工資	基本工資	輪調式(儔生)
華泰電子股份有限公司封裝測試大樓工廠	電子科	10	10	3	高雄市楠梓區經三路80號	07-3613131	陳彥君	三個月	✔		✔		基本工資	基本工資	基本工資	輪調式(儔生)
華新科技股份有限公司高雄分公司	電子科			2	高雄市前鎮區鎮北里西十三街1、1-2、1-3、3、3-2、3-3、5、5-2、5-3、7、7-2、7-3號	07-8218171	黃芝瑄	三個月	✔		✔				基本工資	輪調式(儔生)
華新科技股份有限公司高雄第十五廠	電子科		4	5	高雄市前鎮區鎮北里1鄰北一路17號6樓	07-8218171	黃芝瑄	三個月	✔		✔			基本工資	基本工資	輪調式(儔生)
佐茂股份有限公司A5之2廠	電子科		4	4	高雄市前鎮區鎮北里擴建路1-21、1-22、1-23號5樓	07-8157868	梁琬青	三個月	✔		✔			基本工資	基本工資	輪調式(儔生)
華科電子股份有限公司二廠長技有限公司	電子科	10		2	高雄市楠梓區瑞屏里東七街16號	07-3653592	黃淑玲	三個月	✔		✔		基本工資		基本工資	輪調式(儔生)
華泰電子股份有限公司	電子科	8	14	5	高雄市楠梓區中三街9號	07-3613131	陳彥君	三個月	✔		✔		基本工資	基本工資	基本工資	輪調式(儔生)
瀚宇博德股份有限公司	電子科	42	37	52	桃園市觀音區樹林里工業四路9號	03-4838500	彭妾秀	三個月	✔		✔		基本工資	基本工資	基本工資	輪調式(儔生)
安置在校(含待分發)	電子科			2												
上引水產有限公司-海產煮	餐飲管理科	10	8	13	臺北市中山區民族東路410巷2弄20號	02-2595209-802	戴伶有	三個月	✔		✔		基本工資	基本工資	基本工資	輪調式
大新九餐飲公司-老舊台菜-如家店	餐飲管理科	4	4	2	高雄市三民區九如二路227號	07-3220961	郭立虹	三個月	✔		✔		基本工資	基本工資	基本工資	輪調式

高雄市私立中山高級工商職業學校113學年度辦理建教合作機構概況

合作事業單位名稱	合作科別	合作人數			詳細地址	電話	技術生主要輔導員	每期輪調期限	勞保		團保		事業單位待遇			備註
		一年級	二年級	三年級					在廠	在校	在廠	在校	一年級	二年級	三年級	
內湖分公司-樂雅樂食品股份有限公司-Royal Park	餐飲管理科			1	臺北市內湖區民權東路六段491號1樓	02-25636865-399	高詩捷	三個月	✔		✔				基本工資	輪調式
台北天母分公司-漢來美食股份有限公司-漢來名人坊-台北大直店	餐飲管理科			2	臺北市中山區敬業三路123號2樓	07-2135788-7026	翁楚珊	三個月	✔		✔				基本工資	輪調式
台北天母分公司-漢來美食股份有限公司-漢來海港-天母店	餐飲管理科	2	4	3	臺北市士林區中山北路六段77號7樓	07-2135788-7026	翁楚珊	三個月	✔		✔		基本工資	基本工資	基本工資	輪調式
台北敦南分公司-漢來美食股份有限公司-漢來海港-敦化店	餐飲管理科	2	6	4	臺北市大安區敦化南路一段246號6樓	07-2135788-7026	翁楚珊	三個月	✔		✔		基本工資	基本工資	基本工資	輪調式
台灣第三分公司-新加坡商海底撈事業股份有限公司-海底撈火鍋-高雄巨蛋店	餐飲管理科		3		高雄市左營區博愛二路767號6樓	02-27201835-13	林岱君	三個月	✔		✔			基本工資		輪調式
巨蛋分公司-漢來美食股份有限公司	餐飲管理科	10	7	8	高雄市左營區博愛二路767號	07-2135788-7026	翁楚珊	三個月	✔		✔		基本工資	基本工資	基本工資	輪調式
永潤食品股份有限公司	餐飲管理科	8	5	14	桃園市蘆竹區海山中街71號	03-3543333-2505	鄭燕茹	三個月	✔		✔		基本工資	基本工資	基本工資	輪調式
名勝食品有限公司-鄭師傅-美術館店	餐飲管理科	6			高雄市鼓山區河西一路1477號1樓	07-2361822	許櫻馨	三個月	✔		✔		基本工資			輪調式
老新餐飲有限公司-老新台菜-十全店	餐飲管理科	2		4	高雄市三民區十全三路265號	07-3220961	郭立虹	三個月	✔		✔		基本工資		基本工資	輪調式
明誠餐飲有限公司-野村燒肉-明誠店	餐飲管理科	4	4		高雄市鼓山區明誠三路481號	07-5528877	鄭意玲	三個月	✔		✔		基本工資	基本工資		輪調式
欣葉國際餐飲股份有限公司-信義A11店	餐飲管理科		4	3	臺北市信義區松壽路11號5樓	02-26528999-8309	藍長華	三個月	✔		✔			基本工資	基本工資	輪調式

高雄市私立中山高級工商職業學校113學年度辦理建教合作機構概況

合作事業單位名稱	合作科別	合作人數			詳細地址	電話	技術生主要輔導員	每期輪調期限	勞保		團保		事業單位待遇			備註
		一年級	二年級	三年級					在廠	在校	在廠	在校	一年級	二年級	三年級	
欣葉國際餐飲股份有限公司-創始店	餐飲管理科	6	3	5	臺北市中山區雙城街34-1號	02-26528999-8309	藍長華	三個月	✔		✔		基本工資	基本工資	基本工資	輪調式
爭鮮股份有限公司-迴轉壽司-左營環球店	餐飲管理科	4			高雄市左營區站前北路1號2樓	02-27602200-1054	楊庭皓	三個月	✔		✔		基本工資			輪調式
爭鮮股份有限公司-迴轉壽司-忠孝潤	餐飲管理科			3	新竹市東區忠孝路300號1樓	02-27602200-1054	楊庭皓	三個月	✔		✔				基本工資	輪調式
爭鮮股份有限公司-迴轉壽司-新竹店	餐飲管理科			4	新竹市東區大同路16號2樓	02-27602200-1054	楊庭皓	三個月	✔		✔				基本工資	輪調式
爭鮮股份有限公司-迴轉壽司-新竹愛	餐飲管理科			3	新竹市東區公道五路二段469號B1	02-27602200-1054	楊庭皓	三個月	✔		✔				基本工資	輪調式
爭鮮股份有限公司-迴轉壽司-夢時代店	餐飲管理科	4			高雄市前鎮區中華五路789號B1	02-27602200-1054	楊庭皓	三個月	✔		✔		基本工資			輪調式
爭鮮股份有限公司-迴轉壽司-鳳山店	餐飲管理科		1		高雄市鳳山區中山路201號1樓	02-27602200-1054	楊庭皓	三個月	✔		✔			基本工資		輪調式
爭鮮股份有限公司-迴轉壽司-關新店	餐飲管理科			4	新竹市東區關新路223號	02-27602200-1054	楊庭皓	三個月	✔		✔				基本工資	輪調式
南港園區分公司-樂雅樂食品股份有限公司-Royal Park	餐飲管理科			4	臺北市南港區經貿二路66-1號1樓	02-25636865-359	高詩捷	三個月	✔		✔				基本工資	輪調式
食趣國際有限公司-WOOSA星莎洋食鬆餅屋-高雄大遠百店	餐飲管理科	2	3		高雄市苓雅區三多四路21號2樓	02-25113081-625	羅聖傑	三個月	✔		✔		基本工資	基本工資		輪調式
食趣國際有限公司-WOOSA星莎洋食鬆餅屋-高雄夢時代店	餐飲管理科			4	高雄市前鎮區中華五路789號3樓	02-25113081-625	羅聖傑	三個月	✔		✔				基本工資	輪調式

高雄市私立中山高級工商職業學校113學年度辦理建教合作機構概況

合作事業單位名稱	合作科別	合作人數 一年級	合作人數 二年級	合作人數 三年級	詳細地址	電話	技術生主要輔導員	每期輪調期限	勞保 在廠	勞保 在校	團保 在廠	團保 在校	事業單位待遇 一年級	事業單位待遇 二年級	事業單位待遇 三年級	備註
凱悅大酒店股份有限公司-高雄萬豪酒店	餐飲管理科	16	23		高雄市鼓山區龍子里龍德新路222號	07-5596900-62006	張茵筑	三個月	✔		✔		基本工資	基本工資		輪調式
真愛分公司-城市商旅股份有限公司	餐飲管理科	4	4	5	高雄市鹽埕區大義街1號	07-5215116-9330	謝翠宇	三個月	✔		✔		基本工資	基本工資	基本工資	輪調式
站前分公司-樂雅樂食品股份有限公司-Royal Park	餐飲管理科		3		臺北市中正區許昌街19號	02-25636865-359	高詩捷	三個月	✔		✔			基本工資		輪調式
馬叮國際開發股份有限公司-馬辣頂級麻辣鴛鴦火鍋-漢口店	餐飲管理科		4		臺北市萬華區西寧南路30號2樓	02-23653117-1031	羅珮瑀	三個月	✔		✔			基本工資		輪調式
馬越商行-馬辣頂級麻辣鴛鴦火鍋-中山店	餐飲管理科			1	臺北市大同區南京西路22號B1	02-23653117-1031	羅珮瑀	三個月	✔		✔				基本工資	輪調式
高雄中正分公司-安心食品服務股份有限公司-摩斯漢堡-高雄中正店	餐飲管理科	4			高雄市苓雅區中正一路122號1樓	02-23653117-1031	羅珮瑀	三個月	✔		✔		基本工資			輪調式
高雄分公司-博味食品有限公司-鄧師傅-大勇店	餐飲管理科		2		高雄市三民區民族一路463號1樓	07-2361822	許櫻馨	三個月	✔		✔			基本工資		輪調式
高雄分公司-博味食品有限公司-鄧師傅-巨蛋店	餐飲管理科	4			高雄市左營區博愛二路777號B1	07-2361822	許櫻馨	三個月	✔		✔		基本工資			輪調式
高雄分公司-博味食品有限公司-鄧師傅-漢神店	餐飲管理科		1		高雄市前金區成功一路266-1號B3	07-2361822	許櫻馨	三個月	✔		✔			基本工資		輪調式
高雄分公司-漢來美食股份有限公司	餐飲管理科	6	6	14	高雄市前金區成功一路266號	07-2135788-7026	翁楚珊	三個月	✔		✔		基本工資	基本工資	基本工資	輪調式
高雄分公司-漢來美食股份有限公司-漢來上海湯包-夢時代店	餐飲管理科			1	高雄市前鎮區中華五路789號B1	07-2135788-7026	翁楚珊	三個月	✔		✔				基本工資	輪調式

高雄市私立中山高級工商職業學校113學年度辦理建教合作機構概況

合作事業單位名稱	合作科別	合作人數			詳細地址	電話	技術生主要輔導員	每期輪調期限	勞保		團保		事業單位待遇			備註
		一年級	二年級	三年級					在廠	在校	在廠	在校	一年級	二年級	三年級	
高雄空廚股份有限公司	餐飲管理科	13	11	18	高雄市小港區中山四路2-10號	07-7910483-187	張簡英翔	三個月	✔		✔		基本工資	基本工資	基本工資	輪調式
高爭國際開發股份有限公司-新馬線經典麻線鍋-高雄爭時代店	餐飲管理科		4		高雄市前鎮區中華五路789號6樓	02-23653117-1031	羅珮瑀	三個月	✔		✔			基本工資		輪調式
健康分公司-欣葉國際餐飲股份有限公司-健康店	餐飲管理科		1	4	臺北市松山區健康路156號1樓	02-26528999-8309	藍長華	三個月	✔		✔			基本工資	基本工資	輪調式
博愛分公司-城市商旅股份有限公司-德立莊	餐飲管理科	4	4		高雄市三民區博愛一路338號	07-5215116-9330	謝翠宇	三個月	✔		✔		基本工資	基本工資		輪調式
橘師傅滷味有限公司-鄧師傅-青年店	餐飲管理科		2		高雄市前金區青年二路82號	07-2361822	許櫻馨	三個月	✔		✔			基本工資		輪調式
義郎小吃店-義郎創作壽司	餐飲管理科		2		高雄市左營區忠言路81號	07-5506270	陳慧如	三個月	✔		✔			基本工資		輪調式
鼎泰豐小吃店股份有限公司-101店	餐飲管理科	2	6	4	臺北市信義區市府路45號B1	02-22267890-5259	陳思芸	三個月	✔		✔		基本工資	基本工資	基本工資	輪調式
鼎泰豐小吃店股份有限公司-A13店	餐飲管理科			1	臺北市信義區松仁路58號1樓	02-22267890-5259	陳思芸	三個月	✔		✔				基本工資	輪調式
鼎泰豐小吃店股份有限公司-A4店	餐飲管理科	4		2	臺北市信義區松高路19號B2	02-22267890-5259	陳思芸	三個月	✔		✔		基本工資		基本工資	輪調式
鼎泰豐小吃店股份有限公司-天母店	餐飲管理科	4	5	2	臺北市士林區中山北路六段77號B1	02-22267890-5259	陳思芸	三個月	✔		✔		基本工資	基本工資	基本工資	輪調式
鼎泰豐小吃店股份有限公司-板橋店	餐飲管理科	4			新北市板橋區新站路28號B1	02-22267890-5259	陳思芸	三個月	✔		✔		基本工資			輪調式

高雄市私立中山高級工商職業學校113學年度辦理建教合作機構概況

合作事業單位名稱	合作科別	合作人數			詳細地址	電話	技術生主要輔導員	每期輪調期限	勞保		團保		事業單位待遇			備註
		一年級	二年級	三年級					在廠	在校	在廠	在校	一年級	二年級	三年級	
鼎泰豐小吃店股份有限公司-信義店	餐飲管理科	4		2	臺北市大安區信義路二段192號2~4樓、194號1~4樓	02-22267800-5259	陳思芸	三個月	✔		✔		基本工資		基本工資	輪調式
鼎泰豐小吃店股份有限公司-復興店	餐飲管理科		3	1	臺北市大安區忠孝東路三段300號B2	02-22267890-5299	陳思芸	三個月	✔		✔			基本工資	基本工資	輪調式
鼎泰豐小吃店股份有限公司-新生店	餐飲管理科		2		臺北市中正區信義路二段277號	02-22267890-5299	陳思芸	三個月	✔		✔			基本工資		輪調式
鼎泰豐小吃店股份有限公司-新竹店	餐飲管理科			2	新竹市東區西大路323號B1	02-22267800-5259	陳思芸	三個月	✔		✔				基本工資	輪調式
漢記股份有限公司-朱記鮨餅粥-遠企店	餐飲管理科	4		2	臺北市大安區敦化南路二段203號B2	02-22645568-304	許有彤	三個月	✔		✔		基本工資		基本工資	輪調式
漢記股份有限公司-朱記鮨餅粥-吳麗華店	餐飲管理科			3	臺北市中山區敬業三路20號B1	02-22645568-304	許有彤	三個月	✔		✔				基本工資	輪調式
漢記股份有限公司-朱記鮨餅粥-南港車站店	餐飲管理科		3	3	臺北市南港區忠孝東路七段371號B1	02-22645568-304	許有彤	三個月	✔		✔			基本工資	基本工資	輪調式
漢記股份有限公司-朱記鮨餅粥-南港中信店	餐飲管理科		2	3	臺北市南港區經貿二路186號3樓	02-22645568-304	許有彤	三個月	✔		✔			基本工資	基本工資	輪調式
漢記股份有限公司-朱記鮨餅粥-內湖店	餐飲管理科	4			臺北市內湖區舊宗路一段128號1樓	02-22645568-304	許有彤	三個月	✔		✔		基本工資			輪調式
漢記股份有限公司-朱記鮨餅粥-大葉高島屋天母店	餐飲管理科	4			臺北市士林區忠誠路二段55號B1	02-22645568-304	許有彤	三個月	✔		✔		基本工資			輪調式
胜南有限公司-新馬辣經典麻辣鍋-中山店	餐飲管理科			3	臺北市中山區南京東路一段2號2樓	02-23653117-1031	羅珮瑀	三個月	✔		✔				基本工資	輪調式

高雄市私立中山高級工商職業學校113學年度辦理建教合作機構概況

合作事業單位名稱	合作科別	合作人數			詳細地址	電話	技術生主要輔導員	每期輪調期限	勞保		團保		事業單位待遇			備註
		一年級	二年級	三年級					在廠	在校	在廠	在校	一年級	二年級	三年級	
鳳山建國分公司-人魚走四川餐飲管理顧問股份有限公司-走四川鳳山店	餐飲管理科	4			高雄市鳳山區建國路三段286號	07-3416222	陳佳琳	三個月	✔		✔		基本工資			輪調式
鄧師傅油味股份有限公司-鄧師傅-中三店	餐飲管理科	4			高雄市新興區中正三路82號1~2樓	07-2361822	許櫻馨	三個月	✔		✔		基本工資			輪調式
館前分公司-欣葉國際餐飲股份有限公司-館前店	餐飲管理科	4	3	3	臺北市中正區館前路12號6樓	02-26528999-8309	藍長華	三個月	✔		✔		基本工資	基本工資	基本工資	輪調式
點點心股份有限公司-點點心-微風北車店	餐飲管理科	4	1	5	臺北市中正區北平西路3號2樓	02-27278327-52	林雅玲	三個月	✔		✔		基本工資	基本工資	基本工資	輪調式
點點心股份有限公司-點點心-微風信義店	餐飲管理科	4	3	3	臺北市信義區忠孝東路五段68號B1	02-27278327-52	林雅玲	三個月	✔		✔		基本工資	基本工資	基本工資	輪調式
饗賓餐旅事業股份有限公司-果然匯-夢時代店	餐飲管理科	4			高雄市前鎮區中華五路789號3樓	02-27527000-750	李采恩	三個月	✔		✔		基本工資			輪調式
饗賓餐旅事業股份有限公司-饗食天堂-夢時代店	餐飲管理科	4			高雄市前鎮區中華五路789號9樓	02-27527000-750	李采恩	三個月	✔		✔		基本工資			輪調式
安置在校(含待分發)	餐飲管理科		22	1												
巨蛋分公司-漢來美食股份有限公司	餐飲管理科	14			高雄市左營區博愛二路767號	07-2135788-7026	翁楚珊	三個月	✔		✔		基本工資			輪調式(僑生)
凱悅大酒店股份有限公司-高雄萬豪酒店	餐飲管理科	20			高雄市鼓山區龍子里龍德新路222號	07-5966000-62006	張茵筑	三個月	✔		✔		基本工資			輪調式(僑生)
高雄分公司-漢來美食股份有限公司	餐飲管理科	10			高雄市前金區成功一路266號	07-2135788-7026	翁楚珊	三個月	✔		✔		基本工資			輪調式(僑生)

高雄市私立中山高級工商職業學校113學年度辦理建教合作機構概況

合作事業單位名稱	合作科別	合作人數 一年級	二年級	三年級	詳細地址	電話	技術生主要輔導員	每期輪調期限	勞保 在廠	勞保 在校	團保 在廠	團保 在校	事業單位待遇 一年級	二年級	三年級	備註
博城食品有限公司	餐飲管理科	9			高雄市大社區保社里旗楠路80巷95、97號	07-2361822	許櫻馨	三個月	✔		✔		基本工資			輪調式(僑生)
巨蛋分公司-漢來美食股份有限公司	烘焙食品科	6			高雄市左營區博愛二路767號	07-2135788-7026	翁楚珊	三個月	✔		✔		基本工資			輪調式(僑生)
聯泰大酒店股份有限公司-高雄萬泰酒店-麵烘焙房	烘焙食品科	8			高雄市鼓山區龍子里龍德新路222號1樓	07-5996000-62006	張茵筑	三個月	✔		✔		基本工資			輪調式(僑生)
高雄分公司-漢來美食股份有限公司	烘焙食品科	12			高雄市前金區成功一路266號	07-2135788-7026	翁楚珊	三個月	✔		✔		基本工資			輪調式(僑生)
義福食品股份有限公司蛋糕廠	烘焙食品科	26			新北市林口區宏昌街8巷3號	02-86013250-212	陳韻文	三個月	✔		✔		基本工資			輪調式(僑生)
多那之股份有限公司	烘焙食品科	8			高雄市三民區康平街268號	07-3120799-214	陳妍卉	三個月	✔		✔		基本工資			輪調式(僑生)
安置在校(含待分發)	烘焙食品科	3						三個月								
新東陽股份有限公司-西湖服務區	商業經營科	5	5	1	苗栗縣西湖鄉湖東村埔頂29號	02-27726222-839	游宗翰	三個月	✔		✔		基本工資	基本工資	基本工資	輪調式
新東陽股份有限公司-南投服務區	商業經營科	3	6	6	南投縣南投市振興里南鄉路250巷142弄6號	02-27726222-839	游宗翰	三個月	✔		✔		基本工資	基本工資	基本工資	輪調式
鳳山分公司-大潤發流通事業股份有限公司-大潤發鳳山店	商業經營科	2	4	3	高雄市鳳山區文化路59號地下1~3樓	07-7102999-601	鄭鈺樺	三個月	✔		✔		基本工資	基本工資	基本工資	輪調式
台北內湖分公司-家福股份有限公司-家樂福內湖店	商業經營科	1	1	2	臺北市內湖區民善街88號	02-8287900-682	江昱臻	三個月	✔		✔		基本工資	基本工資	基本工資	輪調式

高雄市私立中山高級工商職業學校113學年度辦理建教合作機構概況

合作事業單位名稱	合作科別	合作人數			詳細地址	電話	技術生主要輔導員	每期輪調期限	勞保		團保		事業單位待遇			備註
		一年級	二年級	三年級					在廠	在校	在廠	在校	一年級	二年級	三年級	
三民分公司-家福股份有限公司-家樂福三民店	商業經營科	1	2	1	臺北市松山區三民路160號	02-8287900-682	江昱臻	三個月	✔		✔		基本工資	基本工資	基本工資	輪調式
中和分公司-大潤發流通事業股份有限公司-大潤發中和店	商業經營科	6		7	新北市中和區景平路182號地下1樓	02-29436000	劉珮娟	三個月	✔		✔		基本工資		基本工資	輪調式
南湖分公司-大潤發流通事業股份有限公司-大潤發內湖店	商業經營科	7	8	6	臺北市內湖區舊宗路一段188號1~4樓	02-27905050	侯姿嘉	三個月	✔		✔		基本工資	基本工資	基本工資	輪調式
高雄文橫分公司-全家便利商店股份有限公司	商業經營科			3	高雄市新興區振成里文橫二路166-1號1樓	07-3966788	施承昊	三個月	✔		✔				基本工資	輪調式
台鋸分公司-都會生活開發股份有限公司-MLD台鋸	商業經營科			1	高雄市前鎮區忠勤路8號	07-5363788-5511	吳美瑤	三個月	✔		✔				基本工資	輪調式
台北市第二七九分公司-統一超商股份有限公司	商業經營科			2	臺北市萬華區福星里西寧南路16、18、18-1號1樓	02-27478711-3871	林基生	三個月	✔		✔				基本工資	輪調式
桃園市第九0五分公司-統一超商股份有限公司	商業經營科			1	桃園市龜山區文化二路11-5號1樓	02-27478711-3871	林基生	三個月	✔		✔				基本工資	輪調式
台北市第六一八分公司-統一超商股份有限公司	商業經營科			1	臺北市內湖區瑞光路580號1樓	02-27478711-3871	林基生	三個月	✔		✔				基本工資	輪調式
土城分公司-大潤發流通事業股份有限公司-大潤發土城店	商業經營科	6	10		新北市土城區永安街25號1樓	02-22674750	張雅涵	三個月	✔		✔		基本工資	基本工資		輪調式
鳳山埤頂分公司-全家便利商店股份有限公司	商業經營科		3		高雄市鳳山區埤頂里中山東路545號1樓	07-3966788	施承昊	三個月	✔		✔			基本工資		輪調式
高雄市第三九三分公司-全家便利商店股份有限公司	商業經營科		2		高雄市前鎮區竹南里育樂路20號	07-3966788	施承昊	三個月	✔		✔			基本工資		輪調式

高雄市私立中山高級工商職業學校113學年度辦理建教合作機構概況

合作事業單位名稱	合作科別	合作人數			詳細地址	電話	技術生主要輔導員	每期輪調期限	勞保		團保		事業單位待遇			備註
		一年級	二年級	三年級					在廠	在校	在廠	在校	一年級	二年級	三年級	
高雄鳳山分公司-家福股份有限公司-家樂福鳳山店	商業經營科		1		高雄市鳳山區忠義里中山西路236號	07-7401266	程邦雲	三個月	✔		✔			基本工資		輪調式
新楠分公司-家福股份有限公司-家樂福新楠店	商業經營科	1			高雄市楠梓區土庫一路60號	07-7401266	程邦雲	三個月	✔		✔		基本工資			輪調式
光華分公司-家福股份有限公司-家樂福光華店	商業經營科	2			高雄市前鎮區興東里光華二路157號	07-7401266	程邦雲	三個月	✔		✔		基本工資			輪調式
全家便利商店股份有限公司-高雄機場門市部	商業經營科	4			高雄市小港區山東里中山四路2號1樓	07-3966788	施承昊	三個月	✔		✔		基本工資			輪調式
全家便利商店股份有限公司-高雄民益門市部	商業經營科	4			高雄市小港區三苓里民益路1號、二苓路246號1樓	07-3966788	施承昊	三個月	✔		✔		基本工資			輪調式
全家便利商店股份有限公司-高雄市第二六二門市部	商業經營科	4			高雄市左營區新上里富國路420號1樓	07-3966788	施承昊	三個月	✔		✔		基本工資			輪調式
全家便利商店股份有限公司-高雄市第三五一分公司	商業經營科	4			高雄市前鎮區瑞興里瑞北路213號	07-3966788	施承昊	三個月	✔		✔		基本工資			輪調式
安置在校(含待分發)	商業經營科	3	4	15												輪調式
台灣分公司-香港商台灣馬士基物流有限公司-大同倉	商業經營科		19		桃園市大園區民生路104-1號	03-3981688-5128	郭秋美	三個月	✔		✔			基本工資		輪調式(僑生)
台灣分公司-香港商台灣馬士基物流有限公司-水源二倉	商業經營科		15		桃園市大園區水源路906號	03-3981688-5128	郭秋美	三個月	✔		✔			基本工資		輪調式(僑生)
忠孝分公司-大潤發流通事業股份有限公司-大潤發新竹忠孝店	商業經營科	22	28		新竹市東區忠孝路300號	03-5610168	劉可欣	三個月	✔		✔		基本工資	基本工資		輪調式(僑生)

高雄市私立中山高級工商職業學校113學年度辦理建教合作機構概況

合作事業單位名稱	合作科別	合作人數			詳細地址	電話	技術生主要輔導員	每期輪調期限	勞保		團保		事業單位待遇			備註
		一年級	二年級	三年級					在廠	在校	在廠	在校	一年級	二年級	三年級	
新竹分公司-大潤發流通事業股份有限公司-大潤發湳雅店	商業經營科	14	20		新竹市北區湳雅街91.93.95.97.99號	03-5610168	劉可欣	三個月	✔		✔		基本工資	基本工資		輪調式(僑生)
鳳山分公司-大潤發流通事業股份有限公司-大潤發鳳山店	商業經營科	20			高雄市鳳山區文化路59號地下1~3樓	07-7102999-601	鄭鈺樺	三個月	✔		✔		基本工資			輪調式(僑生)
新竹建源分公司-全家便利商店股份有限公司-新竹建源店	商業經營科	4			新竹市東區武功里建中一路60號1樓	02-25239588	許宗仁	三個月	✔		✔		基本工資			輪調式(僑生)
新竹市第一一二分公司-全家便利商店股份有限公司-新竹龍山店	商業經營科	4			新竹市東區龍山里龍山東路228號、230號、232號1樓	02-25239588	許宗仁	三個月	✔		✔		基本工資			輪調式(僑生)
湖口建仁分公司-全家便利商店股份有限公司-湖口建仁店	商業經營科	4			新竹縣湖口鄉仁樂路118、120號1樓	02-25239588	許宗仁	三個月	✔		✔		基本工資			輪調式(僑生)
高雄分公司-第一銀聯通運有限公司	商業經營科	23			高雄市前鎮區興化里鎮港路1號	07-8212031-23	薛雅菁	三個月	✔		✔		基本工資			輪調式(僑生)
安置在校(含待分發)	商業經營科	2	2													
大華美髮院-小林髮廊-大華店	美容科			1	新北市蘆洲區光華路59號1樓	02-26276666-303	謝麗雯	三個月	✔		✔				基本工資	輪調式(僑生)
永正髮廊-小林髮廊-永正店	美容科			1	新北市永和區中正路479號1樓	02-26276666-303	謝麗雯	三個月	✔		✔				基本工資	輪調式(僑生)
汶蕙髮廊-小林髮廊-遠東店	美容科			1	新北市板橋區中山路一段132號1樓	02-26276666-303	謝麗雯	三個月	✔		✔				基本工資	輪調式(僑生)
沛妮女子美容院-小林髮廊-石牌店	美容科			2	臺北市北投區尊賢街242巷2號1樓	02-26276666-303	謝麗雯	三個月	✔		✔				基本工資	輪調式(僑生)

高雄市私立中山高級工商職業學校113學年度辦理建教合作機構概況

合作事業單位名稱	合作科別	合作人數			詳細地址	電話	技術生主要輔導員	每期輪調期限	勞保		團保		事業單位待遇			備註
		一年級	二年級	三年級					在廠	在校	在廠	在校	一年級	二年級	三年級	
京冠髮廊-小林髮廊-欣悅店	美容科			2	臺北市中山區民生西路25號2樓	02-26276666-303	謝麗雯	三個月	✔		✔				基本工資	輪調式(儔生)
金盈美容院-小林髮廊-金盈店	美容科			2	桃園市龜山區大華里復興一路284號1樓	02-26276666-303	謝麗雯	三個月	✔		✔				基本工資	輪調式(儔生)
華真理女子美容院-小林髮廊-梅林店	美容科			1	臺北市內湖區江南街83號	02-26276666-303	謝麗雯	三個月	✔		✔				基本工資	輪調式(儔生)
榮星髮廊-小林髮廊-榮星店	美容科			2	臺北市中山區民權東路三段27號1樓	02-26276666-303	謝麗雯	三個月	✔		✔				基本工資	輪調式(儔生)
曉吟髮廊-小林髮廊-自強店	美容科			1	臺北市北投區自強街104號1樓	02-26276666-303	謝麗雯	三個月	✔		✔				基本工資	輪調式(儔生)
曉雯女子美容院-小林髮廊-凱旋店	美容科			2	臺北市內湖區內湖路一段737巷58號1樓	02-26276666-303	謝麗雯	三個月	✔		✔				基本工資	輪調式(儔生)
曉琳美容院-小林髮廊-永欣店	美容科			2	新北市永和區中正路159號2樓	02-26276666-303	謝麗雯	三個月	✔		✔				基本工資	輪調式(儔生)
大華美髮院-小林髮廊-大華店	美容科			2	新北市蘆洲區光華路59號1樓	02-26276666-303	謝麗雯	三個月	✔		✔				基本工資	輪調式
小天使女子美容院-小林髮廊-小天使店	美容科		2		臺北市中山區長安東路二段187號1樓	02-26276666-303	謝麗雯	三個月	✔		✔			基本工資		輪調式
小竹髮廊-小林髮廊-民生店	美容科		2		臺北市松山區民生東路五段125號2樓	02-26276666-303	謝麗雯	三個月	✔		✔			基本工資		輪調式
小淋髮廊-小林髮廊新市店	美容科		2		臺北市北投區磺港路20號2樓	02-26276666-303	謝麗雯	三個月	✔		✔			基本工資		輪調式

高雄市私立中山高級工商職業學校113學年度辦理建教合作機構概況

合作事業單位名稱	合作科別	合作人數			詳細地址	電話	技術生主要輔導員	每期輪調期限	勞保		團保		事業單位待遇			備註
		一年級	二年級	三年級					在廠	在校	在廠	在校	一年級	二年級	三年級	
小林髮廊-小林髮廊-紫雅店	美容科			4	新北市中和區員山路229號1樓	02-26276666-303	謝麗雯	三個月	✔		✔				基本工資	輪調式
比緹剪燙造型名店-快樂髮型-裕民店	美容科	4			新北市土城區裕民路78號1樓	02-26512888-607	蒲秀玲	三個月	✔		✔		基本工資			輪調式
台北三重分公司-永圓國際美容事業股份有限公司-彭村梅-三重店	美容科			2	新北市三重區雙園里正義北路183號1~2樓	04-24713366-134	趙育儀	三個月	✔		✔				基本工資	輪調式
台北木新分公司-永圓國際美容事業股份有限公司-彭村梅	美容科	1			臺北市文山區樟樹里木新路三段168號1~2樓	02-22346206	施佳靚	三個月	✔		✔		基本工資			輪調式
台北淡水分公司-永圓國際美容事業股份有限公司-彭村梅-淡水店	美容科		2	2	新北市淡水區中正路38號	04-24713366-134	趙育儀	三個月	✔		✔			基本工資	基本工資	輪調式
民星髮廊-小林髮廊-明星店	美容科	4			臺北市松山區民生東路四段86號1樓	02-26276666-303	謝麗雯	三個月	✔		✔		基本工資			輪調式
永大髮型-曼都髮型-永大店	美容科	4			臺南市永康區永康里永大路二段997號1樓	02-21816732	鄧茜云	三個月	✔		✔		基本工資			輪調式
名柏髮廊-名留-AS9	美容科	4			臺北市內湖區成功路三段195號2樓	02-25223393	廖靜媛	三個月	✔		✔		基本工資			輪調式
名留女子美容院林森分店-名留-名留髮型林森店	美容科	4		2	臺北市中山區林森北路105號2樓	02-25223393	廖靜媛	三個月	✔		✔		基本工資		基本工資	輪調式
有型工作室-曼都髮型-東寧店	美容科	2			臺南市東區裕農里東寧路460號1樓	02-21816732	鄧茜云	三個月	✔		✔		基本工資			輪調式
沛妮女子美容院-小林髮廊-石牌店	美容科			1	臺北市北投區尊賢街242巷2號1樓	02-26276666-303	謝麗雯	三個月	✔		✔				基本工資	輪調式

高雄市私立中山高級工商職業學校113學年度辦理建教合作機構概況

合作事業單位名稱	合作科別	合作人數			詳細地址	電話	技術生主要輔導員	每期輪調期限	勞保		團保		事業單位待遇			備註
		一年級	二年級	三年級					在廠	在校	在廠	在校	一年級	二年級	三年級	
育德美容院-快樂髮型-育德店	美容科			2	臺北市松山區八德路三段156號2樓	02-26512888-607	蒲秀玲	三個月	✔		✔				基本工資	輪調式
阪急髮藝造型名店-快樂髮型-市府店	美容科			1	臺北市信義區逸仙路42巷27號	02-26512888-607	蒲秀玲	三個月	✔		✔				基本工資	輪調式
京冠髮廊-小林髮廊-欣悅店	美容科			2	臺北市中山區民生西路25號2樓	02-26276666-303	謝麗雯	三個月	✔		✔				基本工資	輪調式
松啟髮廊-小林髮廊-松仁店	美容科		2		臺北市信義區松仁路251號	02-26276666-303	謝麗雯	三個月	✔		✔			基本工資		輪調式
欣怡髮廊-小林髮廊-欣怡店	美容科			2	臺北市大同區長安西路283號2樓	02-26276666-303	謝麗雯	三個月	✔		✔				基本工資	輪調式
流士頓髮型設計屋-名留-上越髮型流士頓店	美容科	4			新北市蘆洲區長安街202號1樓	02-26276666-303	廖靜媛	三個月	✔		✔		基本工資			輪調式
社子美容院-愛都髮型-社子店	美容科	4			臺北市士林區葫東里延平北路五段206號1樓	02-21816732	鄧茜云	三個月	✔		✔		基本工資			輪調式
金泰髮廊-小林髮廊-金泰店	美容科		2		新北市泰山區仁愛路126號	02-26276666-303	謝麗雯	三個月	✔		✔			基本工資		輪調式
姿欣髮廊	美容科		3		高雄市前金區新田路323號2樓	07-2162579	陳秋蓉	三個月	✔		✔			基本工資		輪調式
美麗華女子美容院-名留-名留髮型大直店	美容科		1		臺北市中山區北安路569-5號1樓	02-25223393	廖靜媛	三個月	✔		✔			基本工資		輪調式
虹興髮廊-小林髮廊-晉麗店	美容科	4			臺北市大安區和平東路一段13號2樓	02-26276666-303	謝麗雯	三個月	✔		✔		基本工資			輪調式

高雄市私立中山高級工商職業學校113學年度辦理建教合作機構概況

合作事業單位名稱	合作科別	合作人數			詳細地址	電話	技術生主要輔導員	每期輪調期限	勞保		團保		事業單位待遇			備註
		一年級	二年級	三年級					在廠	在校	在廠	在校	一年級	二年級	三年級	
風尚髮廊-小林髮廊-風尚店	美容科		4		新北市中和區員山路370-4號1樓	02-26276666-303	謝麗雯	三個月	✔		✔			基本工資		輪調式
員福髮藝設計名店-快樂髮型-中央店	美容科			2	新北市土城區員福街2號	02-26512888-607	蒲秀玲	三個月	✔		✔				基本工資	輪調式
桃園南崁分公司-永圓國際美容事業股份有限公司-彭村梅-南崁店	美容科		1		桃園市蘆竹區南崁里中正路118號1~3樓	04-24735567	施佳靚	三個月	✔		✔			基本工資		輪調式
榮都髮型工作室-曼都髮型-榮學店	美容科			1	臺南市東區龍山里榮學路233號1樓	02-21816732	鄧茜云	三個月	✔		✔				基本工資	輪調式
康翔髮廊-小林髮廊-康翔店	美容科	4			臺北市信儀區松山路107號2樓	02-26276666-303	謝麗雯	三個月	✔		✔		基本工資			輪調式
曼安美容院-曼都髮型-東湖店	美容科			2	臺北市內湖區東湖路124號2樓	02-21816732	鄧茜云	三個月	✔		✔				基本工資	輪調式
曼都女子美容院-曼都髮型-和平店	美容科	4			臺北市大安區羅斯福路二段49號2樓	02-21816732	鄧茜云	三個月	✔		✔		基本工資			輪調式
曼型設計-曼都髮型-六合店	美容科		2		高雄市新興區六合一路171、173號1樓	02-21816732	鄧茜云	三個月	✔		✔			基本工資		輪調式
旗艦髮型工作室-曼都髮型-永信店	美容科		2		臺北市中正區信義路二段257號2樓	02-21816732	鄧茜云	三個月	✔		✔			基本工資		輪調式
琦美髮廊-小林髮廊-陽明店	美容科		1		新北市板橋區陽明街15號1樓	02-26276666-303	謝麗雯	三個月	✔		✔			基本工資		輪調式
舒雅髮廊-小林髮廊-蘆洲店	美容科			4	新北市蘆洲區長安街108巷1號	02-26276666-303	謝麗雯	三個月	✔		✔				基本工資	輪調式

高雄市私立中山高級工商職業學校113學年度辦理建教合作機構概況

合作事業單位名稱	合作科別	合作人數 一年級	合作人數 二年級	合作人數 三年級	詳細地址	電話	技術生主要輔導員	每期輪調期限	勞保 在廠	勞保 在校	團保 在廠	團保 在校	事業單位待遇 一年級	事業單位待遇 二年級	事業單位待遇 三年級	備註
華冠髮廊	美容科		5		高雄市前鎮區公正路180號1樓	07-7218711	戴識惠	三個月	✔		✔			基本工資		輪調式
華真理女子美容院-小林髮廊-梅林店	美容科			1	臺北市內湖區江南街83號	02-26276666-303	謝麗雯	三個月	✔		✔				基本工資	輪調式
葳嵐美容院-快樂髮型-木柵店	美容科	4			臺北市文山區木柵路三段114號1樓	02-26512888-607	蒲秀玲	三個月	✔		✔		基本工資			輪調式
葳麗髮廊-小林髮廊-天母店	美容科			2	臺北市士林區天母西路47號2樓	02-26276666-303	謝麗雯	三個月	✔		✔				基本工資	輪調式
義正女子美容院-曼都髮型-正義店	美容科			2	新北市三重區正義北路250號2樓	02-21816732	鄧茜云	三個月	✔		✔				基本工資	輪調式
媛玲美容院-曼都髮型-板閣店	美容科			1	臺北市北投區中央北路一段110號1樓	02-21816732	鄧茜云	三個月	✔		✔				基本工資	輪調式
媛都美髮院-曼都髮型-汐止店	美容科	4			新北市汐止區中興路141號2樓	02-21816732	鄧茜云	三個月	✔		✔		基本工資			輪調式
榮星髮廊-小林髮廊-榮星店	美容科			1	臺北市中山區民權東路三段27號1樓	02-26276666-303	謝麗雯	三個月	✔		✔				基本工資	輪調式
德盛美容院-曼都髮型-得勝店	美容科	4			新北市蘆洲區中山二路68號	02-21816732	鄧茜云	三個月	✔		✔		基本工資			輪調式
基妮髮型美容名店-曼都髮型-忠孝店	美容科			1	臺北市大安區忠孝東路三段217巷2弄4號1樓	02-21816732	鄧茜云	三個月	✔		✔				基本工資	輪調式
蝶慈美容院-曼都髮型-晶華店	美容科		2		臺北市中山區北安路575-3號1樓	02-21816732	鄧茜云	三個月	✔		✔			基本工資		輪調式

高雄市私立中山高級工商職業學校113學年度辦理建教合作機構概況

合作事業單位名稱	合作科別	合作人數			詳細地址	電話	技術生主要輔導員	每期輪調期限	勞保		團保		事業單位待遇			備註
		一年級	二年級	三年級					在廠	在校	在廠	在校	一年級	二年級	三年級	
愷璇女子美容院-快樂髮型-愷璇店	美容科		2		新北市中和區中和路27號	02-26512888-607	蒲秀玲	三個月	✔		✔			基本工資		輪調式
曉雯女子美容院-小林髮廊-凱旋店	美容科			1	臺北市內湖區內湖路一段737巷58號1樓	02-26276666-303	謝麗雯	三個月	✔		✔				基本工資	輪調式
曉連髮廊-小林髮廊-景總店	美容科		2		臺北市北投區石牌路二段81-1號2樓	02-26276666-303	謝麗雯	三個月	✔		✔			基本工資		輪調式
曉賀髮廊-小林髮廊-小賀店	美容科	4			臺北市北投區明德路118巷1號1樓	02-26276666-303	謝麗雯	三個月	✔		✔		基本工資			輪調式
龍江女子美容院-名留-名留髮型龍江店	美容科		4		臺北市中山區龍江路403號	02-25223393	廖靜媛	三個月	✔		✔			基本工資		輪調式
龍星女子美容院-名留-上地髮型龍星店	美容科		2		臺北市中山區龍江路356巷15號1樓	02-25223393	廖靜媛	三個月	✔		✔			基本工資		輪調式
總督髮型名店-小林髮廊-總督店	美容科			4	臺北市松山區敦化北路4巷43號	02-26276666-303	謝麗雯	三個月	✔		✔				基本工資	輪調式
薇薇髮廊-薇薇髮型造形沙龍	美容科	4		2	高雄市左營區自由二路253號1樓	07-5588592	陳孟瑩	三個月	✔		✔		基本工資		基本工資	輪調式
蘆洲美容院-曼都髮型-蘆洲店	美容科			2	新北市蘆洲區長安街85號1樓	02-21816732	鄧茜云	三個月	✔		✔				基本工資	輪調式
賴蘆美髮院-曼都髮型-復興店	美容科			2	臺北市中山區朱崙街89號	02-21816732	鄧茜云	三個月	✔		✔				基本工資	輪調式
安置在校(含待分發)	美容科		1	4												
合計		1099	860	736												

高雄市私立高英高級工商職業學校113學年度辦理建教合作班概況

校長姓名	林泰	實習主任姓名	呂昭霖	建教組長姓名	廖敏華
住址	高雄市大寮區鳳林三路19巷44號	電話	07-7832991-260	傳真	07-7835611

科別	班數與人數						導師			輔導教師			本學年度在校上課起止日期與調回學校上課人數								112學年度畢業人數	備註
	一年級		二年級		三年級								第一次	人數	第二次	人數	第三次	人數	第四次	人數		
	班數	人數	班數	人數	班數	人數	一年級	二年級	三年級	一年級	二年級	三年級										
汽車科	1	57	1	35	1	25	林重仁	戴良運	洪敬閔	吳嘉銘	吳嘉銘	吳嘉銘	113.09.01~113.11.30	56	113.12.01~114.02.28	61	114.03.01~114.05.31	56	114.06.01~114.08.31	61	21	輪調式(產攜)
電機科	1	26	1	41	1	22	陳長德	陳長德	洪敬閔	蔡忠憲	蔡忠憲	蔡忠憲	113.09.01~113.11.30	28	113.12.01~114.02.28	61	114.03.01~114.05.31	28	114.06.01~114.08.31	61	25	輪調式(產攜)
資訊科					1	4			洪敬閔			蔡忠憲	113.09.01~113.11.30		113.12.01~114.02.28	4	114.03.01~114.05.31	4	114.06.01~114.08.31			輪調式(產攜)
餐飲管理科	1	78	1	62	1	34	許博貴	黃金雯	莫如齊	許貞敏	許貞敏	許貞敏	113.09.01~113.11.30	80	113.12.01~114.02.28	94	114.03.01~114.05.31	80	114.06.01~114.08.31	94	48	輪調式(產攜)
美容科					1	9			莫如齊			朱潤珍	113.09.01~113.11.30	9	113.12.01~114.02.28		114.03.01~114.05.31	9	114.06.01~114.08.31			輪調式(產攜)
總計	3	161	3	138	5	94								173		220		177		216	94	

高雄市私立高英高級工商職業學校113學年度辦理建教合作機構概況

合作事業單位名稱	合作科別	合作人數			詳細地址	電話	技術生主要輔導員	每期輪調期限	勞保		團保		事業單位待遇			備註
		一年級	二年級	三年級					在廠	在校	在廠	在校	一年級	二年級	三年級	
耿鼎企業股份有限公司一廠	汽車科	10	10	4	桃園市蘆竹區內溪路48號	03-3248369	曾威國	三個月	✔		✔		基本工資	基本工資	基本工資	輪調式(產攜)
耿鼎企業股份有限公司二廠	汽車科	18	5	7	桃園市蘆竹區大坑街32號	03-3248369	曾威國	三個月	✔		✔		基本工資	基本工資	基本工資	輪調式(產攜)
國瑞汽車股份有限公司觀音工廠	汽車科	12	9	6	桃園市觀音區樹林里國建三路2號	03-4611222	彭慧婷	三個月	✔		✔		基本工資	基本工資	基本工資	輪調式(產攜)
中華汽車工業股份有限公司楊梅廠	汽車科	2	10		桃園市楊梅區秀才路618號	03-4783191	林奇慧	三個月	✔		✔		基本工資	基本工資		輪調式(產攜)
陸陽汽車股份有限公司-屏東分公司-BondsCars屏東店	汽車科	8			屏東縣屏東市建國路382號	08-7552000	鄭岱融	三個月	✔		✔		基本工資			輪調式(產攜)
潮州分公司-陸陽汽車股份有限公司-BondsCars潮州店	汽車科	4			屏東縣潮州鎮北門路329號	08-7892770	張宏琛	三個月	✔		✔		基本工資			輪調式(產攜)
德寶家電股份有限公司台南廠-聲寶公司	電機科	10	14	10	臺南市安南區工業五路85號3樓	03-3281507	徐瑋廷	三個月	✔		✔		基本工資	基本工資	基本工資	輪調式(產攜)
台灣日立自動化股份有限公司	電機科	9	15	11	桃園市蘆竹區內溪路29號	03-3244711	鍾育霖	三個月	✔		✔		基本工資	基本工資	基本工資	輪調式(產攜)
易華電子有限公司	電機科	7	10	1	高雄市楠梓區新開發路8號	07-9620668	蘇靜芳	三個月	✔		✔		基本工資	基本工資	基本工資	輪調式(產攜)
易華電子有限公司	資訊科			4	高雄市楠梓區新開發路8號	07-9620668	蘇靜芳	三個月	✔		✔				基本工資	輪調式(產攜)
國軍退除役官兵輔導委員會武陵農場	餐飲管理科	8	9	8	臺中市和平區武陵路3-1號	04-2590259	羅大維	三個月	✔		✔		基本工資	基本工資	基本工資	輪調式(產攜)

高雄市私立高英高級工商職業學校113學年度辦理建教合作機構概況

合作事業單位名稱	合作科別	合作人數 一年級	合作人數 二年級	合作人數 三年級	詳細地址	電話	技術生主要輔導員	每期輪調期限	勞保 在廠	勞保 在校	團保 在廠	團保 在校	事業單位待遇 一年級	事業單位待遇 二年級	事業單位待遇 三年級	備註
國軍退除役官兵輔導委員會福壽山農場	餐飲管理科			2	臺中市和平區梨山里福壽路29號	04-25989202	劉惠萍	三個月	✔		✔				基本工資	輪調式(產攜)
國軍退除役官兵輔導委員會清境農場國民賓館	餐飲管理科	10	10		南投縣仁愛鄉定遠新村25號	049-2802774	李澤民	三個月	✔		✔		基本工資	基本工資		輪調式(產攜)
蘇澳分公司-煙波大飯店有限公司-煙波大飯店	餐飲管理科			1	宜蘭縣蘇澳鎮中正路38號	03-9256899	邱顯霖	三個月	✔		✔				基本工資	輪調式(產攜)
煙波國際觀光股份有限公司-煙波大飯店台南館	餐飲管理科	4	4		臺南市中西區永福路一段269號	03-92.56899	邱顯霖	三個月	✔		✔		基本工資	基本工資		輪調式(產攜)
日暉池上股份有限公司台東分公司-日暉國際度假村	餐飲管理科	5	3		臺東縣池上鄉新興村新興107號	089-865575	柯建良	三個月	✔		✔		基本工資	基本工資		輪調式(產攜)
坤田餐飲有限公司-好味道上海小籠湯包	餐飲管理科		4	1	臺南市東區東安路26號	06-2084298	陳玟妤	三個月	✔		✔			基本工資	基本工資	輪調式(產攜)
高雄苓雅分公司-鼎王國際餐飲股份有限公司-鼎老鍋	餐飲管理科		4	1	高雄市苓雅區三多三路236-1號	04-23297199	陳學澤	三個月	✔		✔			基本工資	基本工資	輪調式(產攜)
高雄七賢分公司-鼎王國際餐飲股份有限公司-鼎王麻辣鍋	餐飲管理科	4	2	2	高雄市新興區七賢二路16號	04-23297199	陳學澤	三個月	✔		✔		基本工資	基本工資	基本工資	輪調式(產攜)
高雄富國分公司-鼎王國際餐飲股份有限公司-鼎王麻辣鍋	餐飲管理科	4	2	2	高雄市左營區明華一路191號	04-23297199	陳學澤	三個月	✔		✔		基本工資	基本工資	基本工資	輪調式(產攜)
亞洲藏壽司股份有限公司-藏壽司-高雄夢時代店	餐飲管理科	4	3		高雄市前鎮區中華五路789號B1	02-89788558	李若瑀	三個月	✔		✔		基本工資	基本工資		輪調式(產攜)
亞洲藏壽司股份有限公司-藏壽司-高雄SKM PARK店	餐飲管理科	4	4		高雄市前鎮區中安路1-1號3樓	02-89788558	李若瑀	三個月	✔		✔		基本工資	基本工資		輪調式(產攜)

高雄市私立高英高級工商職業學校113學年度辦理建教合作機構概況

合作事業單位名稱	合作科別	合作人數			詳細地址	電話	技術生主要輔導員	每期輪調期限	勞保		團保		事業單位待遇			備註
		一年級	二年級	三年級					在廠	在校	在廠	在校	一年級	二年級	三年級	
泰安食品股份有限公司	餐飲管理科	8	6	1	高雄市大寮區大有四街8號	07-7883456	陳藝分	三個月	✔		✔		基本工資	基本工資	基本工資	輪調式(產攜)
泰立富食品股份有限公司	餐飲管理科	9	11	7	高雄市大寮區大有四街8號3樓	07-7883456	陳藝分	三個月	✔		✔		基本工資	基本工資	基本工資	輪調式(產攜)
寒舍餐旅管理顧問股份有限公司礁溪分公司-礁溪寒沐酒店	餐飲管理科	8			宜蘭縣礁溪鄉健康路1~2號	02-23215858	康宇琁	三個月	✔		✔		基本工資			輪調式(產攜)
高雄分公司-漢來美食股份有限公司-高雄火鍋	餐飲管理科	4			高雄市前金區成功一路266號10樓	07-2135788	翁楚珊	三個月	✔		✔		基本工資			輪調式(產攜)
聯泰大酒店股份有限公司-高雄萬泰酒店-皇泰中餐廳	餐飲管理科	6			高雄市鼓山區龍子里龍德新路222號10樓	07-5596900	陳怡芳	三個月	✔		✔		基本工資			輪調式(產攜)
菁英美容院-曼都髮型-長春店	美容科			1	臺北市中山區長春路124-1號	02-25425515	黃靜雯	三個月	✔		✔				基本工資	輪調式(產攜)
菁彩美容院-曼都髮型-民原店	美容科			2	臺北市中山區民生東路二段32號	02-25425515	黃靜雯	三個月	✔		✔				基本工資	輪調式(產攜)
楓尚髮型-曼都髮型-崇德店	美容科			1	臺南市東區崇明里崇明路626號	02-25425515	黃靜雯	三個月	✔		✔				基本工資	輪調式(產攜)
昕技髮型工作坊-新系利專業髮型美容-自強店	美容科			1	高雄市前金區自強三路261號	0958-828328	戴靜	三個月	✔		✔				基本工資	輪調式(產攜)
新平髮型工作坊-新系利專業髮型美容-五甲三店	美容科			2	高雄市鳳山區五甲二路588號	0958-828328	戴靜	三個月	✔		✔				基本工資	輪調式(產攜)
欣昌髮型工作坊-新系利專業髮型美容-楠梓新店	美容科			1	高雄市楠梓區楠梓新路242號	0958-828328	戴靜	三個月	✔		✔				基本工資	輪調式(產攜)

高雄市私立高英高級工商職業學校113學年度辦理建教合作機構概況

合作事業單位名稱	合作科別	合作人數			詳細地址	電話	技術生主要輔導員	每期輪調期限	勞保		團保		事業單位待遇			備註
		一年級	二年級	三年級					在廠	在校	在廠	在校	一年級	二年級	三年級	
欣河髮型美容坊-新系利專業髮型美容-勝利店	美容科			1	屏東縣屏東市和平路490號	08-828328	戴靜	三個月	✔		✔				基本工資	輪調式(產攜)
安置在校(含待分發)	餐飲管理科			9												輪調式(產攜)
安置在校(含待分發)	電機科		2													輪調式(產攜)
安置在校(含待分發)	汽車科	3	1	8												輪調式(產攜)
合計		161	138	94												

華德學校財團法人高雄市華德高級工業家事職業學校113學年度辦理建教合作班概況

校長姓名	李俊賢	實習主任姓名	李玉如	建教組長姓名	陳韋廷
住址	高雄市茄萣區濱海路四段66號	電話	07-6921212-2603	傳真	07-6900961

科別	班數與人數						導師			輔導教師			本學年度在校上課起止日期與調回學校上課人數								112學年度畢業人數	備註
	一年級		二年級		三年級								第一次	人數	第二次	人數	第三次	人數	第四次	人數		
	班數	人數	班數	人數	班數	人數	一年級	二年級	三年級	一年級	二年級	三年級										
資訊科	1	66	1	36	1	28	黃芳立	鄭光隆	江武雄	黃芳立	鄭光隆	江武雄	113.09.08~113.11.30	76	113.12.08~114.02.28	54	114.03.08~114.05.31	76	114.06.08~114.08.31	54	15	輪調式(僑生)
餐飲管理科					1	20			王雅萍			王雅萍	113.09.01~113.11.30	20	113.12.01~114.02.28	0	114.03.01~114.05.31	20	114.06.01~114.08.31	0	10	輪調式(僑生)
烘焙科	1	68	1	37			陳韋廷	曾芝麗		陳韋廷	曾芝麗		113.09.01~113.11.30	55	113.12.01~114.02.28	50	114.03.01~114.05.31	55	114.06.01~114.08.31	50		輪調式(僑生)
總計	2	134	2	73	2	48								151		104		151		104	25	

華德學校財團法人高雄市華德高級工業家事職業學校113學年度辦理建教合作機構概況

合作事業單位名稱	合作科別	合作人數			詳細地址	電話	技術生主要輔導員	每期輪調期限	勞保		團保		事業單位待遇			備註
		一年級	二年級	三年級					在廠	在校	在廠	在校	一年級	二年級	三年級	
嘉電股份公司迅子有限公司	資訊科	5	14	12	桃園市蘆竹區南山路二段303號	03-3246866	戴湘菱	三個月	✔		✔		基本工資	基本工資	基本工資	輪調式(僑生)
百容電子股份有限公司-二廠	資訊科	9	7		臺中市南屯區文山里工業區二十路23號	04-23598668-1332	洪淑萍	三個月	✔		✔		基本工資	基本工資		輪調式(僑生)
科佳科技製造股份有限公司	資訊科	26			苗栗縣竹南鎮科義街38號	037-580885-2203	楊義珍	三個月	✔		✔		基本工資			輪調式(僑生)
勁科股份有限公司	資訊科	26	2	2	苗栗縣竹南鎮友義路77號	037-580777	楊惠仔	三個月	✔		✔		基本工資	基本工資	基本工資	輪調式(僑生)
百容電子股份有限公司-總廠	資訊科			5	臺中市南屯區工業二十五路20號	04-23598668-1332	洪淑萍	三個月	✔		✔				基本工資	輪調式(僑生)
建科業公司士位企限公司富數技有	資訊科		6		桃園市蘆竹區內溪路15號	0920-985663	曾正良	三個月	✔		✔			基本工資		輪調式(僑生)
宙業限司科企有公	資訊科		7	9	桃園市蘆竹區長興路二段193號	0920-985663	曾正良	三個月	✔		✔			基本工資	基本工資	輪調式(僑生)
大股限司興店有公司經飯份	餐飲管理科			5	南投縣魚池鄉秀水路69號	049-2899999-7200	鄧維秀	三個月	✔		✔				基本工資	輪調式(僑生)
嵐份限司之股有公	餐飲管理科			2	高雄市楠梓區德民路835號	0928-777716	吳育晟	三個月	✔		✔				基本工資	輪調式(僑生)
食份公皓股限公司統品有	餐飲管理科			9	新北市五股區五權路49號3樓	08-22900079	李建鋒	三個月	✔		✔				基本工資	輪調式(僑生)
根事份公板樂股限公大育業有	餐飲管理科			4	新北市三峽區插角里插角路79號	02-26749228	蔡慧珊	三個月	✔		✔				基本工資	輪調式(僑生)

華德學校財團法人高雄市華德高級工業家事職業學校113學年度辦理建教合作機構概況

合作事業單位名稱	合作科別	合作人數			詳細地址	電話	技術生主要輔導員	每期輪調期限	勞保		團保		事業單位待遇			備註
		一年級	二年級	三年級					在廠	在校	在廠	在校	一年級	二年級	三年級	
食品股份有限公司	烘焙科	16			新北市五股區五權路49號3樓	08-2290067	李建鋒	三個月	✔		✔		基本工資			輪調式(僑生)
大板根事業股份有限公司育樂畫廊	烘焙科	4	4		新北市三峽區插角里插角路79號	02-26749228	蔡慧珊	三個月	✔		✔		基本工資	基本工資		輪調式(僑生)
喬義思	烘焙科		4		高雄市楠梓區藍田路310號	089-893022	柯明緯	三個月	✔		✔			基本工資		輪調式(僑生)
祥有味食品股份有限公司	烘焙科	16			高雄市燕巢區新生路145號	07-6142092	朱昭儀	三個月	✔		✔		基本工資			輪調式(僑生)
悠活渡假事業股份有限公司-悠活渡假村	烘焙科	20	2		屏東縣恆春鎮山海里萬里路27-7號至12號	08-8902076	楊玉佳	三個月	✔		✔		基本工資	基本工資		輪調式(僑生)
食欣股份有限公司晉品	烘焙科	8	8		高雄市岡山區嘉新東路1-1號	0966-336441	鄭姿亭	三個月	✔		✔		基本工資	基本工資		輪調式(僑生)
參股份有限公司金禾食品	烘焙科	4	19		桃園市蘆竹區錦順街47-6號	0936-131836	李銀屏	三個月	✔		✔		基本工資	基本工資		輪調式(僑生)
合計		134	73	48												

高雄市私立高苑高級工商職業學校113學年度辦理建教合作班概況

校長姓名	戴慶輝	實習主任姓名	陳人毓	建教組長姓名	林宇志
住址	高雄市橋頭區芋寮路1號	電話	07-6124120	傳真	07-6123371

科別	班數與人數						導師			輔導教師			本學年度在校上課起止日期與調回學校上課人數								112學年度畢業人數	備註
	一年級		二年級		三年級								第一次	人數	第二次	人數	第三次	人數	第四次	人數		
	班數	人數	班數	人數	班數	人數	一年級	二年級	三年級	一年級	二年級	三年級										
資訊科	4	154	4	115	4	121	林虹伶	沈昱瑋	陳薪同	謝明曄	謝明曄	謝明曄	113.09.01~113.11.30	208	113.12.01~114.02.28	182	114.03.01~114.05.31	208	114.06.01~114.08.31	182	79	輪調式(僑生)
餐管科					2	65			陳珈秀			陳慕寧	113.09.01~113.11.30	34	113.12.01~114.02.28	31	114.03.01~114.05.31	34	114.06.01~114.08.31	31	35	輪調式(僑生)
餐管科					1	15			馮有梅			陳慕寧									15	階梯式
烘焙科	4	107	2	66			趙韋萱	張秀菁		陳慕寧	陳慕寧		113.09.01~113.11.30	98	113.12.01~114.02.28	75	114.03.01~114.05.31	98	114.06.01~114.08.31	75		輪調式(僑生)
烘焙科			1	13				鄭智全				陳慕寧										階梯式
汽車科	1	26	1	15			王榮璋	王榮璋			郭保捷	郭保捷	113.09.01~113.11.30	26	113.12.01~114.02.28	15	114.03.01~114.05.31	26	114.06.01~114.08.31	15		輪調式(僑生)
汽車科					1	16			黃炳榮			郭保捷									9	階梯式
電機科			1	18	1	17		楊德鴻	馮有梅		陳建宏	陳建宏									12	階梯式
總計	9	287	9	227	9	234								366		303		366		303	150	

高雄市私立高苑高級工商職業學校113學年度辦理建教合作機構概況

合作事業單位名稱	合作科別	合作人數 一年級	合作人數 二年級	合作人數 三年級	詳細地址	電話	技術生主要輔導員	每期輪調期限	勞保 在廠	勞保 在校	團保 在廠	團保 在校	事業單位待遇 一年級	事業單位待遇 二年級	事業單位待遇 三年級	備註
汎德永業汽車股份有限公司水業高雄分公司(保時捷)	汽車科			2	高雄市楠梓區加昌路639號	07-3619911-309	吳宛玲	一年	✔		✔	✔			基本工資	階梯式
東陽實業廠股份有限公司	汽車科			5	臺南市安南區安和路二段98號	06-3560511-6020	林克倫	一年	✔		✔	✔			基本工資	階梯式
高都汽車股份有限公司-高雄分公司	汽車科			4	高雄市三民區民族一路558號	07-3850161-2551	陳美瑰	一年	✔		✔	✔			基本工資	階梯式
高都汽車股份有限公司-九如分公司	汽車科			2	高雄市三民區九如三路271號	07-3850161-2551	陳美瑰	一年	✔		✔	✔			基本工資	階梯式
高都汽車股份有限公司-岡山分公司	汽車科			2	高雄市岡山區岡山路620號	07-3850161-2551	陳美瑰	一年	✔		✔	✔			基本工資	階梯式
安置在校(含待分發)				1												階梯式
聯鋼股份有限公司煒鐵	電機科			7	高雄市岡山區興隆街600號	07-6232256-8031	童柏錄	一年	✔		✔	✔			基本工資	階梯式
益科股份有限公司川技	電機科			6	高雄市路竹區路科九路6號	07-9761688-7308	汪妙優	一年	✔		✔	✔			基本工資	階梯式
冷械有限公司堃霖凍機股份有限公	電機科			4	高雄市梓官區赤崁北路336號	07-6192345-220	郭豐銘	一年	✔		✔	✔			基本工資	階梯式
超股有限公司-高雄廠統一食代份	餐飲管理科			2	高雄市大社區中正路397號	07-9755200-2225	陳婉佩	一年	✔		✔	✔			基本工資	階梯式
公分高雄公司-漢來美食股份有限公司-漢來大飯店	餐飲管理科			3	高雄市前金區成功一路266號22樓	07-2135788-7229	翁楚珊	一年	✔		✔	✔			基本工資	階梯式

高雄市私立高苑高級工商職業學校113學年度辦理建教合作機構概況

合作事業單位名稱	合作科別	合作人數			詳細地址	電話	技術生主要輔導員	每期輪調期限	勞保		團保		事業單位待遇			備註
		一年級	二年級	三年級					在廠	在校	在廠	在校	一年級	二年級	三年級	
分公司-漢食有限公司	餐飲管理科			3	高雄市左營區博愛二路767號9樓	07-2135788-7229	翁楚珊	一年	✔		✔	✔			基本工資	階梯式
食品股份有限公司	餐飲管理科			5	高雄市岡山區嘉新東路1-1號	07-6228123-76	朱菲菲	一年	✔		✔	✔			基本工資	階梯式
王品股份有限公司	餐飲管理科			2	高雄市阿蓮區和平路206號	07-6317922-830	林毓姣	一年	✔		✔	✔			基本工資	階梯式
軟體股份有限公司	資訊科			12	桃園市桃園區興華路6號	03-3670595-5195	黃佩斐	三個月	✔		✔	✔			基本工資	輪調式(儔生)
佐茂股份有限公司	資訊科	90	9	72	高雄市前鎮區擴建路1-19號5樓	07-8157868-1501	梁琬青	三個月	✔		✔	✔			基本工資	輪調式(儔生)
太科晶能股份有限公司	資訊科			12	新竹縣湖口鄉光復北路85號	03-6960707-2330	何凱彰	三個月	✔		✔	✔			基本工資	輪調式(儔生)
佰鴻科技股份	資訊科		94		新竹縣湖口鄉光復北路16號	03-2718288	張素釧	三個月	✔		✔	✔		基本工資		輪調式(儔生)
國全股份有限公司	資訊科		2		臺中市西屯區工業區二路6號	04-23900088-5320	周浴恩	三個月	✔		✔	✔		基本工資		輪調式(儔生)
實發股份有限公司	資訊科		10	10	高雄市前鎮區擴建路1-19號5樓	02-29951439-6301	徐好儀	三個月	✔		✔	✔		基本工資	基本工資	輪調式(儔生)
科益股份有限公司	資訊科	40			高雄市路竹區路科九路6號	07-9761688-7308	汪妙優	三個月	✔		✔	✔	基本工資			輪調式(儔生)
電昭股份有限公司	資訊科			10	新北市新莊區新樹路234巷2號	0926-943905	李盛富	三個月	✔		✔	✔			基本工資	輪調式(儔生)

高雄市私立高苑高級工商職業學校113學年度辦理建教合作機構概況

合作事業單位名稱	合作科別	合作人數			詳細地址	電話	技術生主要輔導員	每期輪調期限	勞保		團保		事業單位待遇			備註
		一年級	二年級	三年級					在廠	在校	在廠	在校	一年級	二年級	三年級	
安置在校(含待分發)	資訊科	24		5												輪調式(僑生)
食品股份有限公司-大溪廠	餐飲管理科			12	桃園市大溪區新光東路76巷36-2號	03-3072796O	游慶瑜	三個月	✔		✔	✔		基本工資		輪調式(僑生)
食品股份有限公司	餐飲管理科			14	高雄市岡山區嘉新東路1-1號	07-6228123-76	許維婷	三個月	✔		✔	✔			基本工資	輪調式(僑生)
食品股份有限公司-大溪廠	餐飲管理科			12	桃園市大溪區新光東路76巷36-2號	03-3072796-123	游慶瑜	三個月	✔		✔	✔			基本工資	輪調式(僑生)
公司-榮江股份有限公司-麗城晶英酒店	餐飲管理科			27	宜蘭縣宜蘭市民權路二段36號	03-933002-3602	周太一	三個月	✔		✔	✔			基本工資	輪調式(僑生)
食品股份有限公司	烘焙科	10	20		高雄市岡山區嘉新東路1-1號	07-6228123-76	許維婷	三個月	✔		✔	✔	基本工資	基本工資		輪調式(僑生)
公司-榮江股份有限公司-麗城晶英酒店	烘焙科	10	10		宜蘭縣宜蘭市民權路二段36號	03-933022-3602	周太一	三個月	✔		✔	✔	基本工資	基本工資		輪調式(僑生)
飯店股份有限公-高雄萬豪酒店	烘焙科	8	16		高雄市鼓山區龍德新路222號	07-559600-62006	張茵筑	三個月	✔		✔	✔	基本工資	基本工資		輪調式(僑生)
大飯店股份有限公司	烘焙科	6			屏東縣恆春鎮墾丁里墾丁路6號	0911-199558	陳正欣	三個月	✔		✔	✔	基本工資			輪調式(僑生)
夏都國際開發股份有限公司-屏東分公司	烘焙科	4			屏東縣恆春鎮墾丁里墾丁路451號	08-8863707	劉淑貞	三個月	✔		✔	✔	基本工資			輪調式(僑生)
夏都國際開發股份有限公司-台南分公司	烘焙科	6			臺南市仁德區保安路一段56巷55號	06-2653099-376	周吟珊	三個月	✔		✔	✔	基本工資			輪調式(僑生)

高雄市私立高苑高級工商職業學校113學年度辦理建教合作機構概況

合作事業單位名稱	合作科別	合作人數			詳細地址	電話	技術生主要輔導員	每期輪調期限	勞保		團保		事業單位待遇			備註
		一年級	二年級	三年級					在廠	在校	在廠	在校	一年級	二年級	三年級	
聯上餐旅國際股份有限公司-點心廚、西點房、自助餐	烘焙科	8			高雄市左營區博愛二路416號	07-5363788-5515	吳美瑤	三個月	✔		✔	✔	基本工資			輪調式(僑生)
都會生活開發股份有限公司-Hotel Dua	烘焙科	6			高雄市新興區東坡里林森一路165號	07-5363788-5515	吳美瑤	三個月	✔		✔	✔	基本工資			輪調式(僑生)
長灘運動休閒股份有限公司-點心廚	烘焙科	10			屏東縣車城鄉海口路6-5號	08-8822666-6703	張雨薇	三個月	✔		✔	✔	基本工資			輪調式(僑生)
美華小吃店	烘焙科	6			高雄市楠梓區德惠路81號	0938-073752	張家榮	三個月	✔		✔	✔	基本工資			輪調式(僑生)
包包楊小吃店	烘焙科	6			高雄市楠梓區中陽里朝新路20號	0938-073752	張家榮	三個月	✔		✔	✔	基本工資			輪調式(僑生)
楊寶寶蒸餃小吃店	烘焙科	10			高雄市楠梓區中陽里朝明路106號1樓	0938-073752	張家榮	三個月	✔		✔	✔	基本工資			輪調式(僑生)
屏東分公司-華友聯休憩事業股份有限公司-墾丁日會館	烘焙科		6		屏東縣獅子鄉竹坑村竹坑巷60號	08-8771777-6110	鄭瑞麗	三個月	✔		✔	✔		基本工資		輪調式(僑生)
奇美食品股份有限公司-湖內廠	烘焙科	12	12		高雄市湖內區中山路二段51號	06-2695588-12227	邱淑玲	三個月	✔		✔	✔	基本工資	基本工資		輪調式(僑生)
安置在校(含待分發)	烘焙科	5	2													輪調式(僑生)
嘉馬汽車股份有限公司	汽車科	4			臺南市永康區和平東路50號	06-2533677	盧怡婷	三個月	✔		✔	✔	基本工資			輪調式(僑生)
總盈汽車股份有限公司	汽車科	6			臺南市永康區和平東路52號	06-2533677	盧怡婷	三個月	✔		✔	✔	基本工資			輪調式(僑生)

高雄市私立高苑高級工商職業學校113學年度辦理建教合作機構概況

合作事業單位名稱	合作科別	合作人數 一年級	合作人數 二年級	合作人數 三年級	詳細地址	電話	技術生主要輔導員	每期輪調期限	勞保 在廠	勞保 在校	團保 在廠	團保 在校	事業單位待遇 一年級	事業單位待遇 二年級	事業單位待遇 三年級	備註
通億運輸股份有限公司	汽車科	4			高雄市前鎮區新生路888號	07-8221366	曾奕馨	三個月	✔		✔	✔	基本工資			輪調式(僑生)
安置在校(含待分發)	汽車科	12	15													
合計		287	196	234												

新光學校財團法人高雄市新光高級中學113學年度辦理建教合作班概況

校長姓名	陳祈富	實習主任姓名	張惠一	建教組長姓名	張惠一
住址	高雄市大寮區鳳屏一路217號	電話	07-7019888-23	傳真	07-7013797

科別	班數與人數						導師			輔導教師			本學年度在校上課起止日期與調回學校上課人數								112學年度畢業人數	備註
	一年級		二年級		三年級								第一次	人數	第二次	人數	第三次	人數	第四次	人數		
	班數	人數	班數	人數	班數	人數	一年級	二年級	三年級	一年級	二年級	三年級										
餐飲管理科					1	21			張惠一			楊秀萍	113.09.01~113.11.30	10	113.12.01~114.02.28	11	114.03.01~114.05.31	10	114.06.01~114.08.31	11	25	輪調式(僑生)
資訊科					1	22			林家笙			楊秀萍	113.09.01~113.11.30	7	113.12.01~114.02.28	15	114.03.01~114.05.31	7	114.06.01~114.08.31	15		輪調式(僑生)
總計					2	43								17		26		17		26	25	

新光學校財團法人高雄市新光高級中學113學年度辦理建教合作機構概況

合作事業單位名稱	合作科別	合作人數			詳細地址	電話	技術生主要輔導員	每期輪調期限	勞保		團保		事業單位待遇			備註
		一年級	二年級	三年級					在廠	在校	在廠	在校	一年級	二年級	三年級	
允偉興業股份有限公司	餐飲管理科			6	高雄市大寮區過溪里華中路28號	07-7872736	許雯雯	三個月	✔		✔	✔			基本工資	輪調式(僑生)
夏都沙灘酒店	餐飲管理科			6	屏東縣恆春鎮墾丁路451號	08-8867370 7-6701	劉襄理	三個月	✔		✔	✔			基本工資	輪調式(僑生)
高雄空廚竹苗三廠	餐飲管理科			9	苗栗縣竹南鎮公館里公館仔75-1號	037-630256-109	陳小雯	三個月	✔		✔	✔			基本工資	輪調式(僑生)
昶亨科技股份有限公司	資訊科			22	高雄市前鎮區高雄加工出口區東十街6號	07-8152243-205	黃紋秋	三個月	✔		✔	✔			基本工資	輪調式(僑生)
合計				43												

國立羅東高級工業職業學校113學年度辦理建教合作班概況

校長姓名	廖俊仁	實習主任姓名	游宇聖	建教組長姓名	劉姿宜
住址	宜蘭縣冬山鄉廣興村廣興路117號	電話	03-9514196-513	傳真	03-9510269

科別	班數與人數						導師			輔導教師			本學年度在校上課起止日期與調回學校上課人數								112學年度畢業人數	備註
	一年級		二年級		三年級								第一次	人數	第二次	人數	第三次	人數	第四次	人數		
	班數	人數	班數	人數	班數	人數	一年級	二年級	三年級	一年級	二年級	三年級										
機械科	1	25	1	29	1	20	林依潔	湯舜凱	呂妍慧	楊芷惟	楊芷惟	楊芷惟									28	階梯式(產攜)
電機與電子群					1	16			組長、科主任			組長、科主任									0	實習式(產攜)
機械群					1	4			組長、科主任			組長、科主任									2	實習式(產攜)
總計	1	25	1	29	3	40															30	

國立羅東高級工業職業學校113學年度辦理建教合作機構概況

合作事業單位名稱	合作科別	合作人數			詳細地址	電話	技術生主要輔導員	每期輪調期限	勞保		團保		事業單位待遇			備註
		一年級	二年級	三年級					在廠	在校	在廠	在校	一年級	二年級	三年級	
協易機械工業股份有限公司	機械科			4	桃園市龜山區南上路446號	03-3525466-3265	陳志豐	一年	✔		✔				基本工資	階梯式(產攜)
全球傳動科技股份有限公司	機械科			2	新北市樹林區三多路123號	02-26892689-2308	蔡康妮	一年	✔		✔				基本工資	階梯式(產攜)
精展精密科技股份有限公司	機械科			2	新北市樹林區保安街一段341巷7號	02-26818996-330	陳良怡	一年	✔		✔				基本工資	階梯式(產攜)
龍德造船工業股份有限公司-六廠	機械科			8	宜蘭縣蘇澳鎮港區27號	03-9901166-121	謝佩珊	一年	✔		✔				基本工資	階梯式(產攜)
景美科技股份有限公司-宜蘭一廠	機械科			4	宜蘭縣五結鄉利工一路二段81號	02-22671886-2198	曾韻宜	一年	✔		✔				基本工資	階梯式(產攜)
友達光電股份有限公司-台中廠區	電機與電子群			8	臺中市西屯區中科路1號	04-24608800-563612	黃順凱	114.05.19~114.06.27	✔		✔				基本工資	實習式(產攜)
友達光電股份有限公司-后里廠區	電機與電子群			8	臺中市后里區馬場路1號	04-24608800-563612	黃順凱	114.05.19~114.06.27	✔		✔				基本工資	實習式(產攜)
協鴻機械工業股份有限公司-第三廠	機械群			4	臺中市南屯區精科北路3號	04-23501980-157	戴名玉	114.05.19~114.06.27	✔		✔				基本工資	實習式(產攜)
合計				40												

上騰學校財團法人花蓮縣上騰高級工商職業學校113學年度辦理建教合作班概況

校長姓名	吳昌吉	實習主任姓名	游恩郎	建教組長姓名	高國書
住址	花蓮線吉安鄉吉興四街101號	電話	03-8538565-25	傳真	03-8537126

科別	班數與人數						導師			輔導教師			本學年度在校上課起止日期與調回學校上課人數								112學年度畢業人數	備註
	一年級		二年級		三年級								第一次	人數	第二次	人數	第三次	人數	第四次	人數		
	班數	人數	班數	人數	班數	人數	一年級	二年級	三年級	一年級	二年級	三年級										
汽車科	1	8	1	7	1	6	王瀠巧	王瀠巧	黃宇晨	黃宇晨	黃宇晨	黃宇晨									8	階梯式
時尚造型科	1	11	1	11	1	5	范明鳳	曹玲玲	范明鳳	曹玲玲	曹玲玲	曹玲玲									7	階梯式
餐飲管理科	1	13	1	24	1	15	鍾尚霖	吳承憲	鍾尚霖	吳承憲	吳承憲	吳承憲									10	階梯式
飛機修護科					1	8			鄭光超			鄭光超									0	實習式(產攜)
總計	3	32	3	42	4	34															25	

上騰學校財團法人花蓮縣上騰高級工商職業學校113學年度辦理建教合作機構概況

合作事業單位名稱	合作科別	合作人數			詳細地址	電話	技術生主要輔導員	每期輪調期限	勞保		團保		事業單位待遇			備註
		一年級	二年級	三年級					在廠	在校	在廠	在校	一年級	二年級	三年級	
山葉機車工業股份有限公司	汽車科			3	新竹縣湖口鄉東興村山葉路81號	03-3223711-223	張美芳	一年	✔		✔	✔			基本工資	階梯式
遠隆股份有限公司	汽車科			3	桃園市桃園區光明路二段151巷10號	03-3223711-223	徐月娥	一年	✔		✔	✔			基本工資	階梯式
世紀精緻國際美髮商行-世紀髮型	時尚造型科			2	臺北市松山區新東街59號4樓	02-27425807	鍾麗鈴	一年	✔		✔	✔			基本工資	階梯式
龍星女子美容院-名留-上地髮型龍星店	時尚造型科			2	臺北市中山區龍江路356巷15號1樓	02-2522393-828	廖靜媛	一年	✔		✔	✔			基本工資	階梯式
東海法都-曼型-花蓮店	時尚造型科			1	花蓮縣花蓮市中山路403號1樓	0919-428487	鄧茜云	一年	✔		✔	✔			基本工資	階梯式
水引有限公司-海上產業有限公司-煮	餐飲管理科			6	臺北市中山區民族東路410巷2弄20號	02-25952099-856	呂冠輝	一年	✔		✔	✔			基本工資	階梯式
大份公理想股限有司	餐飲管理科			3	花蓮縣壽豐鄉理想路1號	03-8656688-2903	賴焱菲	一年	✔		✔	✔			基本工資	階梯式
宜津會業股份有限公司-美爵大飯店-花蓮分公司	餐飲管理科			2	花蓮縣花蓮市林園1-1號	03-8229955-8313	吳靜慧	一年	✔		✔	✔			基本工資	階梯式
銘師父擔仔麵-銘師父餐廳	餐飲管理科			2	花蓮縣吉安鄉太昌村明義六街38巷22號	03-8581011	裡佳莉	一年	✔		✔	✔			基本工資	階梯式
櫻田野餐廳	餐飲管理科			2	花蓮縣吉安鄉福興村福興七街8號1樓	03-8540366	朱家慶	一年	✔		✔	✔			基本工資	階梯式
象映有限公司	飛機修護科			4	新北市樹林區武林街10-2號	02-26822822	邱淑惠	114.04.16 ~114.06.05	✔		✔	✔			基本工資	實習式(產攜)

上騰學校財團法人花蓮縣上騰高級工商職業學校113學年度辦理建教合作機構概況

合作事業單位名稱	合作科別	合作人數			詳細地址	電話	技術生主要輔導員	每期輪調期限	勞保		團保		事業單位待遇			備註
		一年級	二年級	三年級					在廠	在校	在廠	在校	一年級	二年級	三年級	
國旺企業公司 航際有限公司	飛機修護科			4	桃園市大園區航站南路6號	03-3819488	何欣穎	114.04.16 ~114.06.05	✔		✔	✔			基本工資	實習式(產攜)
合計				34												

國立宜蘭高級商業職業學校113學年度辦理建教合作班概況

校長姓名	洪重賢	實習主任姓名	余家樞	建教組長姓名	王士維
住址	宜蘭縣宜蘭市延平路50號	電話	03-9394147-410	傳真	03-9388623

科別	班數與人數						導師			輔導教師			本學年度在校上課起止日期與調回學校上課人數								112學年度畢業人數	備註
	一年級		二年級		三年級								第一次		第二次		第三次		第四次			
	班數	人數	班數	人數	班數	人數	一年級	二年級	三年級	一年級	二年級	三年級		人數		人數		人數		人數		
商業群																						實習式(產攜)112不成班
總計																						

國立蘇澳高級海事水產職業學校113學年度辦理建教合作班概況

校長姓名	陳永峰	實習主任姓名	彭亭雅	建教組長姓名	潘采伶
住址	宜蘭縣蘇澳鎮蘇港路213號	電話	03-9951661-520	傳真	03-9955781

科別	班數與人數						導師			輔導教師			本學年度在校上課起止日期與調回學校上課人數								112學年度畢業人數	備註
	一年級		二年級		三年級								第一次		第二次		第三次		第四次			
	班數	人數	班數	人數	班數	人數	一年級	二年級	三年級	一年級	二年級	三年級		人數		人數		人數		人數		
輪機科					2	11			邱英勝、楊苑愉			邱英勝、楊苑愉									15	實習式(產攜)
總計					2	11															15	

國立蘇澳高級海事水產職業學校113學年度辦理建教合作機構概況

合作事業單位名稱	合作科別	合作人數			詳細地址	電話	技術生主要輔導員	每期輪調期限	勞保		團保		事業單位待遇			備註
		一年級	二年級	三年級					在廠	在校	在廠	在校	一年級	二年級	三年級	
星耀科技股份有限公司	輪機科			4	桃園市蘆竹區南山路一段113號	02-26822822	李瑋承	114.04.16 ~114.06.05	✔		✔	✔			基本工資	實習式(產攜)
航旺國際企業有限公司	輪機科			7	桃園市大園區航站南路6號	03-3819488	何國揚	114.04.16 ~114.06.05	✔		✔	✔			基本工資	實習式(產攜)
合計				11												

國立苗栗高級農工職業學校113學年度辦理建教合作班概況

校長姓名	張世波	實習主任姓名	鄭安邦	建教組長姓名	蔡智宇
住址	苗栗縣苗栗市經國路二段491號	電話	037-329281-603	傳真	037-359247

科別	班數與人數						導師			輔導教師			本學年度在校上課起止日期與調回學校上課人數								112學年度畢業人數	備註
	一年級		二年級		三年級								第一次		第二次		第三次		第四次			
	班數	人數	班數	人數	班數	人數	一年級	二年級	三年級	一年級	二年級	三年級		人數		人數		人數		人數		
電機與電子群					1	12																實習式(產攜)
總計					1	12																

國立苗栗高級農工職業學校113學年度辦理建教合作機構概況

合作事業單位名稱	合作科別	合作人數			詳細地址	電話	技術生主要輔導員	每期輪調期限	勞保		團保		事業單位待遇			備註
		一年級	二年級	三年級					在廠	在校	在廠	在校	一年級	二年級	三年級	
上銀科技股份有限公司-工二廠	電機與電子群			6	臺中市精密機械園區精科八路13號	04-23594510-1046	蔡維其	114.05.19 ~114.06.27	✔		✔	✔			27500	實習式(產攜)
上銀科技股份有限公司-精科二廠	電機與電子群			6	臺中市精密機械園區精科八路13號	04-23594510-1046	蔡維其	114.05.19 ~114.06.27	✔		✔	✔			27500	實習式(產攜)
合計				12												

苗栗縣私立君毅高級中學113學年度辦理建教合作班概況

校長姓名	林慶旺	實習主任姓名	林玉騏	建教組長姓名	林清泉
住址	苗栗縣竹南鎮公義路245號	電話	037-622009-702	傳真	037-625880

科別	班數與人數						導師			輔導教師			本學年度在校上課起止日期與調回學校上課人數								112學年度畢業人數	備註
	一年級		二年級		三年級								第一次		第二次		第三次		第四次			
	班數	人數	班數	人數	班數	人數	一年級	二年級	三年級	一年級	二年級	三年級		人數		人數		人數		人數		
資訊科					1	35																實習式(產攜)
總計					1	35																

苗栗縣私立君毅高級中學113學年度辦理建教合作機構概況

合作事業單位名稱	合作科別	合作人數			詳細地址	電話	技術生主要輔導員	每期輪調期限	勞保		團保		事業單位待遇			備註
		一年級	二年級	三年級					在廠	在校	在廠	在校	一年級	二年級	三年級	
日月光半導體製造股份有限公司中壢分公司	資訊科			35	桃園市中壢區中華路一段550號	03-4527121-63150	留淑娟	114.05.04 ~114.06.14	✔		✔	✔			28450	實習式(產攜)
合計				35												

國立埔里高級工業職業學校113學年度辦理建教合作班概況

校長姓名	謝敬堂	實習主任姓名	陳信誠	建教組長姓名	邱顯龍
住址	南投縣埔里鎮中山路1段435號	電話	049-2982225-504	傳真	049-2992459

科別	班數與人數						導師			輔導教師			本學年度在校上課起止日期與調回學校上課人數								112學年度畢業人數	備註
	一年級		二年級		三年級								第一次		第二次		第三次		第四次			
	班數	人數	班數	人數	班數	人數	一年級	二年級	三年級	一年級	二年級	三年級		人數		人數		人數		人數		
機械群					1	11			蘇建誠			劉佳萱									8	實習式(產攜)
電機與電子群					1	15			余福能			梁慶賢									11	實習式(產攜)
總計					2	26															19	

國立埔里高級工業職業學校113學年度辦理建教合作機構概況

合作事業單位名稱	合作科別	合作人數			詳細地址	電話	技術生主要輔導員	每期輪調期限	勞保		團保		事業單位待遇			備註
		一年級	二年級	三年級					在廠	在校	在廠	在校	一年級	二年級	三年級	
上銀科技股份有限公司-雲一廠	機械群			3	雲林縣斗六市雲科路三段128號	04-23594510-6004	劉玲瑜	114.05.19 ~114.06.27	✔		✔	✔			基本工資	實習式(產攜)
台灣引興股份有限公司	機械群			4	臺中市西屯區工業區三十九路52號	04-23581239-1017	鄭宇君	114.05.20 ~114.06.28	✔		✔	✔			基本工資	實習式(產攜)
油順精密股份有限公司	機械群			2	臺中市南屯區經科南路18號	04-23505599-1881	劉育靈	114.05.12 ~114.06.20	✔		✔	✔			基本工資	實習式(產攜)
羅聖科技股份有限公司	機械群			2	南投縣集集鎮中集路66號	04-23382068-252	葉淑惠	114.05.12 ~114.06.20	✔		✔	✔			基本工資	實習式(產攜)
砂品精密工業股份有限公司-中科廠	電機與電子群			15	臺中市大雅區科雅路19號	04-2534152 5-9009	陳品君	114.05.19 ~114.06.27	✔		✔	✔			29400	實習式(產攜)
合計				26												

國立南投高級中學113學年度辦理建教合作班概況

校長姓名	傅國樑	實習主任姓名	李冠賢	建教組長姓名	張妙蓉
住址	南投縣南投市建國路137號	電話	049-2231175-603	傳真	049-2244938

科別	班數與人數						導師			輔導教師			本學年度在校上課起止日期與調回學校上課人數								112學年度畢業人數	備註
	一年級		二年級		三年級								第一次		第二次		第三次		第四次			
	班數	人數	班數	人數	班數	人數	一年級	二年級	三年級	一年級	二年級	三年級		人數		人數		人數		人數		
電腦機械製圖科					1	8			邱怡萍			劉雯翎									8	實習式(產攜)
電機與電子群																					13	實習式(產攜)
總計					1	8															21	

國立南投高級中學113學年度辦理建教合作機構概況

合作事業單位名稱	合作科別	合作人數 一年級	合作人數 二年級	合作人數 三年級	詳細地址	電話	技術生主要輔導員	每期輪調期限	勞保 在廠	勞保 在校	團保 在廠	團保 在校	事業單位待遇 一年級	事業單位待遇 二年級	事業單位待遇 三年級	備註
大立機器股份有限公司	電腦機械製圖科			2	臺中市霧峰區豐正路工業巷3號	04-23334567-135	莊家和	114.05.19 ~114.06.27	✔		✔	✔			基本工資	實習式(產攜)
羅聖技有限公司	電腦機械製圖科			2	南投縣集集鎮中集路66號	04-23382068-275	林哲賢	114.05.19 ~114.06.27	✔		✔	✔			基本工資	實習式(產攜)
怡利電子股份有限公司	電腦機械製圖科			2	彰化縣伸港鄉溪底村工東一路37號	04-7977277-2216	許淑華	114.05.19 ~114.06.27	✔		✔	✔			基本工資	實習式(產攜)
台興引擎股份有限公司	電腦機械製圖科			2	臺中市西屯區工業區三十九路52號	04-23581239-1017	鄭宇君	114.05.19 ~114.06.27	✔		✔	✔			基本工資	實習式(產攜)
合計				8												

國立彰化師範大學附屬高級工業職業學校113學年度辦理建教合作班概況

校長姓名	石文傑	實習主任姓名	龍智毫	建教組長姓名	曹昌偉
住址	彰化縣彰化市工校街一號	電話	04-7252541-227	傳真	04-7230106

科別	班數與人數						導師			輔導教師			本學年度在校上課起止日期與調回學校上課人數								112學年度畢業人數	備註
	一年級		二年級		三年級								第一次		第二次		第三次		第四次			
	班數	人數	班數	人數	班數	人數	一年級	二年級	三年級	一年級	二年級	三年級		人數		人數		人數		人數		
機械群					1	10			施硯元			施硯元										其他銜接式(產攜)
電機與電子群					1	5			曹昌偉			曹昌偉									2	實習式(產攜)
電機與電子群					1	6			曹昌偉			曹昌偉										實習式(產攜)
機械群					1	8			曹昌偉			曹昌偉									2	實習式(產攜)
機械群					1	15			曹昌偉			曹昌偉									13	實習式(產攜)
動力機械群																					1	實習式(產攜)
總計					5	44															18	

國立彰化師範大學附屬高級工業職業學校113學年度辦理建教合作機構概況

合作事業單位名稱	合作科別	合作人數 一年級	合作人數 二年級	合作人數 三年級	詳細地址	電話	技術生主要輔導員	每期輪調期限	勞保 在廠	勞保 在校	團保 在廠	團保 在校	事業單位待遇 一年級	事業單位待遇 二年級	事業單位待遇 三年級	備註
瑞振工業股份有限公司	電機與電子群			2	彰化縣秀水鄉義興村三義巷61號	04-7616188	許月雲	114.05.19 ~114.06.27	✔		✔				28590	實習式(產攜)
高明鐵企業股份有限公司	電機與電子群			2	彰化縣埔心鄉瑤鳳路一段357號	04-8282825	顏美淇	114.05.19 ~114.06.27	✔		✔				28590	實習式(產攜)
高明鐵企業股份有限公司	機械群			2	彰化縣埔心鄉瑤鳳路一段357號	04-8282825	顏美淇	114.05.19 ~114.06.27	✔		✔				28590	實習式(產攜)
正代機械股份有限公司	機械群			4	彰化縣彰化市金馬路一段207號	04-7241640	林慧君	114.05.19 ~114.06.27	✔		✔				28590	實習式(產攜)
上銀科技股份有限公司-雲林廠	機械群			15	雲林縣斗六市科加路26號	05-5513100	劉玲瑜	114.05.19 ~114.06.27	✔		✔				28590	實習式(產攜)
上銀科技股份有限公司-營運總部	電機與電子群			2	臺中市精密機械園區精科路7號	04-23594510	徐敬婷	114.05.19 ~114.06.27	✔		✔				28590	實習式(產攜)
金和興造船有限公司	機械群			2	彰化縣和美鎮東平路78號	04-7350011	陳俊彬	114.05.19 ~114.06.27	✔		✔				28590	實習式(產攜)
輝創電子股份有限公司	電機與電子群			5	高雄市大寮區上發六路18號	07-7874391	莊秝沂	114.05.19 ~114.06.27	✔		✔				28590	實習式(產攜)
宏研精密股份有限公司	機械群			5	臺中市大肚區沙田路三段24巷81-36號	04-26990962	吳莉羚	114.02.10 ~114.06.06	✔		✔				31470	其他銜接式(產攜)
台中精機廠股份有限公司-后里鑄造廠	機械群			5	臺中市后里區內東路萬聖巷13號	04-25571133	張芷茹	114.02.10 ~114.06.06	✔		✔				31470	其他銜接式(產攜)
合計				44												

國立員林高級農工職業學校113學年度辦理建教合作班概況

校長姓名	林玉芬	實習主任姓名	謝素芬	建教組長姓名	李家蓮
住址	彰化縣員林市員水路二段313號	電話	04-8360105-620	傳真	04-8340138

科別	班數與人數						導師			輔導教師			本學年度在校上課起止日期與調回學校上課人數								112學年度畢業人數	備註
	一年級		二年級		三年級								第一次	人數	第二次	人數	第三次	人數	第四次	人數		
	班數	人數	班數	人數	班數	人數	一年級	二年級	三年級	一年級	二年級	三年級										
機械群					1	12			組長、科主任			組長、科主任									7	實習式(產攜)
機械群					1	12			組長、科主任			組長、科主任									3	實習式(產攜)
總計					2	24															10	

國立員林高級農工職業學校113學年度辦理建教合作機構概況

合作事業單位名稱	合作科別	合作人數			詳細地址	電話	技術生主要輔導員	每期輪調期限	勞保		團保		事業單位待遇			備註
		一年級	二年級	三年級					在廠	在校	在廠	在校	一年級	二年級	三年級	
上銀科技股份有限公司	機械群			12	雲林縣斗六市雲科路三段128號	04-2394510-6004	劉玲瑜	114.05.19 ~114.06.27	✔		✔	✔			基本工資	實習式(產攜)
立督科技股份有限公司	機械群			3	彰化縣鹿港鎮彰濱工業區環工五路2號	04-7811885-103	陳宜億	114.05.19 ~114.06.27	✔		✔	✔			基本工資	實習式(產攜)
省權實業股份有限公司	機械群			2	彰化縣線西鄉中華路283巷臨99號	04-7588533-312	張紋淑	114.05.19 ~114.06.27	✔		✔	✔			基本工資	實習式(產攜)
奕達精機股份有限公司	機械群			2	臺中市烏日區溪南路一段357巷68弄41號	04-2358368-363	廖彬秀	114.05.19 ~114.06.27	✔		✔	✔			基本工資	實習式(產攜)
高明鐵企業股份有限公司-埔心廠	機械群			3	彰化縣埔心鄉瑤鳳路一段357號	04-8282825-216	顏美淇	114.05.19 ~114.06.27	✔		✔	✔			基本工資	實習式(產攜)
椿工健業股份有限公司	機械群			2	彰化縣線西鄉線工路3號	04-7910688-557	揚承容	114.05.19 ~114.06.27	✔		✔	✔			基本工資	實習式(產攜)
合計				24												

國立員林崇實高級工業職業學校113學年度辦理建教合作班概況

校長姓名	陳威男	實習主任姓名	陳煥卿	建教組長姓名	丁孔茗
住址	彰化縣員林市育英路103號	電話	04-8347106-603	傳真	04-8341014

科別	班數與人數						導師			輔導教師			本學年度在校上課起止日期與調回學校上課人數								112學年度畢業人數	備註
	一年級		二年級		三年級								第一次	人數	第二次	人數	第三次	人數	第四次	人數		
	班數	人數	班數	人數	班數	人數	一年級	二年級	三年級	一年級	二年級	三年級										
電機與電子群					1	8			組長、科主任			組長、科主任									6	實習式(產攜)
總計					1	8															6	

國立員林崇實高級工業職業學校113學年度辦理建教合作機構概況

合作事業單位名稱	合作科別	合作人數			詳細地址	電話	技術生主要輔導員	每期輪調期限	勞保		團保		事業單位待遇			備註
		一年級	二年級	三年級					在廠	在校	在廠	在校	一年級	二年級	三年級	
精密工業股份有限公司_二林廠	電機與電子群			8	彰化縣二林鎮中科二林大道二段177號	04-2534525-3131	葉雅婷	114.05.19 ~114.06.27	✔		✔	✔			29400	實習式(產攜)
合計				8												

國立二林高級工商職業學校113學年度辦理建教合作班概況

校長姓名	丁志昱	實習主任姓名	黃秋柑	建教組長姓名	昌釗立
住址	彰化縣二林鎮斗苑路四段500號	電話	04-8962132-331	傳真	04-8967055

科別	班數與人數						導師			輔導教師			本學年度在校上課起止日期與調回學校上課人數								112學年度畢業人數	備註
	一年級		二年級		三年級																	
	班數	人數	班數	人數	班數	人數	一年級	二年級	三年級	一年級	二年級	三年級	第一次	人數	第二次	人數	第三次	人數	第四次	人數		
機械群					1	17			周英祐、黃韋翰 羅湘如			組長、科主任									13	實習式(產攜)
電機與電子群					1	30			吳志淦、顏嘉良			組長、科主任									10	實習式(產攜)
電機與電子群					1	6			林原充			組長、科主任									3	實習式(產攜)
總計					3	53															26	

國立二林高級工商職業學校113學年度辦理建教合作機構概況

合作事業單位名稱	合作科別	合作人數			詳細地址	電話	技術生主要輔導員	每期輪調期限	勞保		團保		事業單位待遇			備註
		一年級	二年級	三年級					在廠	在校	在廠	在校	一年級	二年級	三年級	
華廣生技股份有限公司	機械群			5	臺中市南區大慶街二段100號	04-23692388	黃千毓	114.05.19 ~114.06.27	✔		✔	✔			基本工資	實習式(產攜)
創維塑膠股份有限公司	機械群			2	臺中市大里區工業九路98號	04-24921020-13	黃詩雅	114.05.19 ~114.06.27	✔		✔	✔			基本工資	實習式(產攜)
友達光電股份有限公司-后里廠區	電機與電子群			15	臺中市后里區馬場路1號	04-24608800-563612	黃順凱	114.05.19 ~114.06.27	✔		✔	✔			基本工資	實習式(產攜)
友達光電股份有限公司-台中廠區	電機與電子群			15	臺中市西屯區中科路1號	04-24608800-563612	黃順凱	114.05.19 ~114.06.27	✔		✔	✔			基本工資	實習式(產攜)
台灣櫻花股份有限公司	機械群			3	臺中市大雅區雅潭路四段301、303號	04-25666106-361	陳惠芬	114.05.19 ~114.06.27	✔		✔	✔			基本工資	實習式(產攜)
立穩機電技術股份有限公司	機械群			2	臺中市南屯區精密園區精科東路7號	04-23509599-120	紀玉如	114.05.19 ~114.06.27	✔		✔	✔			基本工資	實習式(產攜)
矽品精密工業股份有限公司-二林廠	電機與電子群			6	彰化縣二林鎮中科二林大道二段177號	0978-890535	葉雅婷	114.05.19 ~114.06.27	✔		✔	✔			29400	實習式(產攜)
上銀科技股份有限公司-工二廠	機械群			5	臺中市西屯區台中工業區六路3號	04-23594510-1171	韓瑜萱	114.05.19 ~114.06.27	✔		✔	✔			27500	實習式(產攜)
合計				53												

國立永靖高級工業職業學校113學年度辦理建教合作班概況

校長姓名	林麗容	實習主任姓名	張接明	建教組長姓名	紀怡如
住址	彰化縣永靖鄉永坡路101號	電話	04-8221810-612	傳真	04-8227295

科別	班數與人數						導師			輔導教師			本學年度在校上課起止日期與調回學校上課人數								112學年度畢業人數	備註
	一年級		二年級		三年級								第一次		第二次		第三次		第四次			
	班數	人數	班數	人數	班數	人數	一年級	二年級	三年級	一年級	二年級	三年級		人數		人數		人數		人數		
電機與電子群					1	7			組長、科主任			組長、科主任									7	實習式(產攜)
電機與電子群					1	8			組長、科主任			組長、科主任									3	實習式(產攜)
機械群					1	13			組長、科主任			組長、科主任									13	實習式(產攜)
總計					3	28															23	

國立永靖高級工業職業學校113學年度辦理建教合作機構概況

合作事業單位名稱	合作科別	合作人數			詳細地址	電話	技術生主要輔導員	每期輪調期限	勞保		團保		事業單位待遇			備註
		一年級	二年級	三年級					在廠	在校	在廠	在校	一年級	二年級	三年級	
上銀科技股份有限公司_雲科一廠	機械群			13	雲林縣斗六市雲科路三段128號	04-23594510-6004	劉玲瑜	114.05.19 ~114.06.27	✔		✔	✔			基本工資	實習式(產攜)
精密工業股份有限公司_二林廠	電機與電子群			7	彰化縣和美鎮彰新路二段8號	04-25341525-3131	葉雅婷	114.05.19 ~114.06.27	✔		✔	✔			29400	實習式(產攜)
上銀科技股份有限公司_三工廠	電機與電子群			8	臺中市西屯區台中工業區六路3號	04-23594510-1046	蔡維其	114.05.19 ~114.06.27	✔		✔	✔			基本工資	實習式(產攜)
合計				28												

國立西螺高級農工職業學校113學年度辦理建教合作班概況

校長姓名	程俊堅	實習主任姓名	許富智	建教組長姓名	盧廷威
住址	雲林縣西螺鎮大同路4號	電話	05-5862024-503	傳真	05-5879014

科別	班數與人數						導師			輔導教師			本學年度在校上課起止日期與調回學校上課人數								112學年度畢業人數	備註
	一年級		二年級		三年級								第一次		第二次		第三次		第四次			
	班數	人數	班數	人數	班數	人數	一年級	二年級	三年級	一年級	二年級	三年級		人數		人數		人數		人數		
機械群					1	13			盧廷威			許富智									7	實習式(產攜)
電機與電子群					1	7			盧廷威			許富智									2	實習式(產攜)
機械群					1	10			盧廷威			許富智										其他銜接式(產攜)
機械群																					0	實習式(產攜)
機械群																					10	實習式(產攜)
總計					3	30															19	

國立西螺高級農工職業學校113學年度辦理建教合作機構概況

合作事業單位名稱	合作科別	合作人數			詳細地址	電話	技術生主要輔導員	每期輪調期限	勞保		團保		事業單位待遇			備註
		一年級	二年級	三年級					在廠	在校	在廠	在校	一年級	二年級	三年級	
上銀科技股份有限公司-雲一廠	機械群			13	雲林縣斗六市雲科路三段128號	05-5513399-6004	劉玲瑜	114.05.19 ~114.06.27	✔		✔	✔			基本工資	實習式(產攜)
精密工業股份有限公司-二林廠	電機與電子群			7	彰化縣二林鎮中科二林大道二段177號	04-2534525-9009	葉雅婷	114.05.19 ~114.06.27	✔		✔	✔			29400	實習式(產攜)
源泓豐鑄造股份有限公司	機械群			5	臺中市神岡區新庄里溪頭路326號	04-25629999-630	汪秀珊	114.02.01 ~114.05.31	✔		✔	✔			31470	其他銜接式(產攜)
源泓豐鑄造股份有限公司	機械群			5	南投縣南投市自強三路23號	049-2257703	曾琇滿	114.02.01 ~114.05.31	✔		✔	✔			31470	其他銜接式(產攜)
合計				30												

國立虎尾高級農工職業學校113學年度辦理建教合作班概況

校長姓名	李重毅	實習主任姓名	羅一誠	建教組長姓名	葉佳智
住址	雲林縣虎尾鎮博愛路65號	電話	05-6322767-405	傳真	05-6314045

科別	班數與人數						導師			輔導教師			本學年度在校上課起止日期與調回學校上課人數								112學年度畢業人數	備註
	一年級		二年級		三年級								第一次		第二次		第三次		第四次			
	班數	人數	班數	人數	班數	人數	一年級	二年級	三年級	一年級	二年級	三年級		人數		人數		人數		人數		
電機與電子群					1	4			組長、科主任			組長、科主任										實習式（產攜）
電機科					1	11			組長、科主任			組長、科主任									11	實習式（產攜）
機械群					1	10			組長、科主任			組長、科主任									9	實習式（產攜）
機械群					1	8			組長、科主任			組長、科主任										其他銜接式（產攜）
總計					4	33															20	

國立虎尾高級農工職業學校113學年度辦理建教合作機構概況

合作事業單位名稱	合作科別	合作人數			詳細地址	電話	技術生主要輔導員	每期輪調期限	勞保		團保		事業單位待遇			備註
		一年級	二年級	三年級					在廠	在校	在廠	在校	一年級	二年級	三年級	
多電工業股份有限公司	電機與電子群			4	臺中市神岡區溪頭路173號	04-25620278	陳亮妁	114.05.19 ~114.06.27	✔		✔	✔			27500	實習式(產攜)
高將精機廠股份有限公司	機械群			4	臺中市神岡區溪頭路171號	04-2563320-212	吳慧娟	114.05.19 ~114.06.27	✔		✔	✔			27500	實習式(產攜)
益鈺精密股份有限公司-二廠	機械群			3	臺中市太平區德隆里華安街66號	04-22710856-2229	許雅程	114.05.19 ~114.06.27	✔		✔	✔			27500	實習式(產攜)
輝創電子股份有限公司-和發廠	電機科			5	高雄市大寮區上發六路18號	07-7874391-3010	莊秝沂	114.05.19 ~114.06.27	✔		✔	✔			29500	實習式(產攜)
喬崴進科技股份有限公司	機械群			3	南投縣草屯鎮碧山路1126-2號	049-2338888	李承庭	114.05.19 ~114.06.27	✔		✔	✔			28470	實習式(產攜)
砂品精密工業股份有限公司-二林廠	電機科			6	彰化縣二林鎮中科二林大道二段177號	04-25341525-3131	葉雅婷	114.05.19 ~114.06.27	✔		✔	✔			29400	實習式(產攜)
光隆股份有限公司	機械群			5	臺中市大雅區雅潭路三段472號	04-25664630-1134	林佳慧	114.02.03 ~114.06	✔		✔	✔			31470	其他銜接式(產攜)
源潤豐鑄造股份有限公司	機械群			3	臺中市神岡區新庄里溪頭路326號	04-25629999-630	汪秀珊	114.02.03 ~114.06	✔		✔	✔			31470	其他銜接式(產攜)
合計				33												

國立北港高級農工職業學校113學年度辦理建教合作班概況

校長姓名	楊長鈴	實習主任姓名	葉金桂	建教組長姓名	張芷瑄
住址	雲林縣北港鎮太平路80號	電話	05-7832246-553	傳真	05-7822923

科別	班數與人數						導師			輔導教師			本學年度在校上課起止日期與調回學校上課人數								112學年度畢業人數	備註
	一年級		二年級		三年級								第一次	人數	第二次	人數	第三次	人數	第四次	人數		
	班數	人數	班數	人數	班數	人數	一年級	二年級	三年級	一年級	二年級	三年級										
電機科					1	4			李平卿、蔡欣倫			林志區、張芷瑄									4	實習式(產攜)
機械科					1	5			李志豪			鄧富源									2	實習式(產攜)
資訊科					1	3			林昌韋			黃志奕									5	實習式(產攜)
微電腦修護科					1	3			李冠勳			黃志奕									3	實習式(產攜)
化工科																					4	實習式(產攜)
機械科					1	5			李志豪			鄧富源										其他銜接式(產攜)
總計					5	20															18	

國立北港高級農工職業學校113學年度辦理建教合作機構概況

合作事業單位名稱	合作科別	合作人數			詳細地址	電話	技術生主要輔導員	每期輪調期限	勞保		團保		事業單位待遇			備註
		一年級	二年級	三年級					在廠	在校	在廠	在校	一年級	二年級	三年級	
百容電子股份有限公司-三廠	電機科			2	臺中市南屯區寶山里工業區二十五路20號	04-23598668-1215	劉裕顯	114.05.19 ~114.06.27	✔		✔	✔			基本工資	實習式(產攜)
百容電子股份有限公司-六廠	電機科			2	臺中市西屯區工業區一路133號	04-23598668-1332	劉裕顯	114.05.19 ~114.06.27	✔		✔	✔			基本工資	實習式(產攜)
上銀科技股份有限公司-雲二廠	機械科			5	雲林縣斗六市雲科路三段130號	05-5513399-6004	劉玲瑜	114.05.19 ~114.06.27	✔		✔	✔			基本工資	實習式(產攜)
矽品精密工業股份有限公司-二林廠	資訊科			3	彰化縣二林鎮中科二林大道二段177號	04-2534l525-3131	葉雅婷	114.05.19 ~114.06.27	✔		✔	✔			29400	實習式(產攜)
矽品精密工業股份有限公司-二林廠	微電腦修護科			3	彰化縣二林鎮中科二林大道二段177號	04-2534l525-3131	葉雅婷	114.05.19 ~114.06.27	✔		✔	✔			29400	實習式(產攜)
機生工業公司 燿械有限公司	機械科			5	臺中市后里區中和里犁份路23號	04-25665157-306	呂音蒨	114.02.01 ~114.05.31	✔		✔	✔			基本工資	其他銜接式(產攜)
合計				20												

國立民雄高級農工職業學校113學年度辦理建教合作班概況

校長姓名	洪芳芷	實習主任姓名	陳鶴駖	建教組長姓名	林瑞明
住址	嘉義縣民雄鄉文隆村81號	電話	05-2267120-269	傳真	05-2061495

科別	班數與人數						導師			輔導教師			本學年度在校上課起止日期與調回學校上課人數								112學年度畢業人數	備註
	一年級		二年級		三年級																	
	班數	人數	班數	人數	班數	人數	一年級	二年級	三年級	一年級	二年級	三年級	第一次	人數	第二次	人數	第三次	人數	第四次	人數		
電機與電子群					1	6			沈欣怡、王定圖			陳鶴駖、林瑞明 何啟堂									6	實習式(產攜)
電機與電子群					1	4			沈欣怡、王定圖			陳鶴駖、林瑞明 何啟堂										實習式(產攜)
機械群					1	4			溫凱旗、張薇瑄 楊育嘉			陳鶴駖、林瑞明 賴明毅、李卓曄									3	實習式(產攜)
機械群					1	13			溫凱旗、張薇瑄 楊育嘉			陳鶴駖、林瑞明 賴明毅、李卓曄									3	實習式(產攜)
電機與電子群					1	6			沈欣怡、王定圖			陳鶴駖、林瑞明 何啟堂										實習式(產攜)
機械群					1	5			溫凱旗、張薇瑄 楊育嘉			陳鶴駖、林瑞明 賴明毅、李卓曄										實習式(產攜)
總計					6	38															12	

國立民雄高級農工職業學校113學年度辦理建教合作機構概況

合作事業單位名稱	合作科別	合作人數			詳細地址	電話	技術生主要輔導員	每期輪調期限	勞保		團保		事業單位待遇			備註
		一年級	二年級	三年級					在廠	在校	在廠	在校	一年級	二年級	三年級	
精密工業股份有限公司-二林廠	砂品電機與電子群			6	彰化縣二林鎮中科二林大道二段177號	04-25341525-3131	葉雅婷	114.05.19 ~113.06.27	✔		✔	✔			29400	實習式(產攜)
科坤股份有限公司	電機與電子群			4	嘉義縣民雄鄉興南村工業一路3號	05-2212555-2133	陳思涵	114.05.19 ~113.06.27	✔		✔	✔			基本工資	實習式(產攜)
科坤股份有限公司	機械群			4	嘉義縣民雄鄉興南村工業一路3號	05-2212555-2133	陳思涵	114.05.19 ~113.06.27	✔		✔	✔			基本工資	實習式(產攜)
上銀科技股份有限公司_大埔美廠	機械群			13	嘉義縣大林鎮大埔美園區五路28號	05-5513399-6004	劉玲瑜	114.05.19 ~113.06.27	✔		✔	✔			基本工資	實習式(產攜)
上銀科技股份有限公司_雲科一廠	電機與電子群			6	雲林縣斗六市虎溪里雲科路三段128號	05-5513399-6004	劉玲瑜	114.05.19 ~113.06.27	✔		✔	✔			基本工資	實習式(產攜)
上銀科技股份有限公司_雲科一廠	機械群			5	雲林縣斗六市虎溪里雲科路三段128號	05-5513399-6004	劉玲瑜	114.05.19 ~113.06.27	✔		✔	✔			基本工資	實習式(產攜)
合計				38												

國立嘉義高級工業職業學校113學年度辦理建教合作班概況

校長姓名	陳瑞洲	實習主任姓名	黃建昭	建教組長姓名	鄭有原
住址	嘉義市東區彌陀路174號	電話	05-2777301	傳真	05-2752711

科別	班數與人數						導師			輔導教師			本學年度在校上課起止日期與調回學校上課人數								112學年度畢業人數	備註
	一年級		二年級		三年級								第一次		第二次		第三次		第四次			
	班數	人數	班數	人數	班數	人數	一年級	二年級	三年級	一年級	二年級	三年級		人數		人數		人數		人數		
機械群					1	12			組長、科主任			組長、科主任									4	實習式(產攜)
總計					1	12															4	

國立嘉義高級工業職業學校113學年度辦理建教合作機構概況

合作事業單位名稱	合作科別	合作人數 一年級	二年級	三年級	詳細地址	電話	技術生主要輔導員	每期輪調期限	勞保 在廠	在校	團保 在廠	在校	事業單位待遇 一年級	二年級	三年級	備註
具有泰鋭密工股份有限公司	機械群			2	嘉義縣大林鎮大埔美園區二路1號	05-2955899	鄭羽倫	114.05.19 ~114.06.27	✔		✔	✔			基本工資	實習式(產攜)
上銀科技股份有限公司	機械群			10	雲林縣斗六市科加路26號	05-5513100-6004	劉玲瑜	114.05.19 ~114.06.27	✔		✔	✔			基本工資	實習式(產攜)
合計				12												

嘉義市私立興華高級中學113學年度辦理建教合作班概況

校長姓名	郭彥麟	實習主任姓名	林絜涵	建教組長姓名	林絜涵
住址	嘉義市東區林森東路239號	電話	05-2718999	傳真	

科別	班數與人數						導師			輔導教師			本學年度在校上課起止日期與調回學校上課人數								112學年度畢業人數	備註
	一年級		二年級		三年級								第一次		第二次		第三次		第四次			
	班數	人數	班數	人數	班數	人數	一年級	二年級	三年級	一年級	二年級	三年級		人數		人數		人數		人數		
餐旅群					2	57			林彥妏			許書豪、賴文琳										實習式(產攜)
總計					2	57																

嘉義市私立興華高級中學113學年度辦理建教合作機構概況

合作事業單位名稱	合作科別	合作人數			詳細地址	電話	技術生主要輔導員	每期輪調期限	勞保		團保		事業單位待遇			備註
		一年級	二年級	三年級					在廠	在校	在廠	在校	一年級	二年級	三年級	
台南分公司-晶華國際酒店股份有限公司-台南晶英酒店	餐旅群			12	臺南市中西區和意路1號	06-3900888	章佳筠	114.05.05 ~114.06.13	✔		✔				基本工資	實習式(產攜)
台南分公司-元盛國際興業股份有限公司-台南安平雅麗軒酒店	餐旅群			8	臺南市安平區億載里光州路108號	06-6300500-8203	林俐僅	114.05.05 ~114.06.13	✔		✔				基本工資	實習式(產攜)
福榕軒大飯店有限公司	餐旅群			9	臺南市北區成功路28號	06-2222788-2821	陳伊妗	114.05.05 ~114.06.13	✔		✔				基本工資	實習式(產攜)
台南分公司-遠鼎股份有限公司-南遠東香格里拉	餐旅群			12	臺南市東區成大里大學路西段89號	06-7028888-6220	李佩倫	114.05.05 ~114.06.13	✔		✔				基本工資	實習式(產攜)
乾杯股份有限公司-老乾杯-台南西門店	餐旅群			9	臺南市東區成大里大學路西段89號	02-33222627-313	黃世辰	114.05.05 ~114.06.13	✔		✔				基本時薪	實習式(產攜)
信然休閒育樂股份有限公司	餐旅群			7	臺南市東區崇明路239號	05-2775893	王建智	114.05.05 ~114.06.13	✔		✔				基本工資	實習式(產攜)
合計				57												

國立東石高級中學113學年度辦理建教合作班概況

校長姓名	蔡吉郎	實習主任姓名	張淑貞	建教組長姓名	陳柏妤
住址	嘉義縣朴子市大鄉里253號	電話	05-3794180-602	傳真	05-3790054

科別	班數與人數						導師			輔導教師			本學年度在校上課起止日期與調回學校上課人數								112學年度畢業人數	備註
	一年級		二年級		三年級								第一次		第二次		第三次		第四次			
	班數	人數	班數	人數	班數	人數	一年級	二年級	三年級	一年級	二年級	三年級		人數		人數		人數		人數		
機械群					1	5			組長、科主任			組長、科主任									7	實習式(產攜)
電機與電子群					1	7			組長、科主任			組長、科主任									9	實習式(產攜)
機械群					1	8			組長、科主任			組長、科主任									4	實習式(產攜)
總計					3	20															20	

國立東石高級中學113學年度辦理建教合作機構概況

合作事業單位名稱	合作科別	合作人數			詳細地址	電話	技術生主要輔導員	每期輪調期限	勞保		團保		事業單位待遇			備註
		一年級	二年級	三年級					在廠	在校	在廠	在校	一年級	二年級	三年級	
松川精密有限公司	機械群			8	嘉義縣鹿草鄉園區二路11號	02-86845332-6655	陳佳欣	114.05.19 ~114.06.29	✔		✔	✔			基本工資	實習式(產攜)
松川精密有限公司	電機與電子群			7	嘉義縣鹿草鄉園區二路11號	02-86845332-6655	陳佳欣	114.05.19 ~114.06.29	✔		✔	✔			基本工資	實習式(產攜)
鼎坤塑膠機械有限公司	機械群			5	嘉義縣鹿草鄉園區二路6號	05-2217410	魏秉文	114.05.19 ~114.06.29	✔		✔	✔			基本工資	實習式(產攜)
合計				20												

國立後壁高級中學113學年度辦理建教合作班概況

校長姓名	黃彥鳴	實習主任姓名	羅文隆	建教組長姓名	蔡子勤
住址	臺南市後壁區嘉苓里下茄苳132號	電話	06-6871212-352	傳真	06-6874832

科別	班數與人數						導師			輔導教師			本學年度在校上課起止日期與調回學校上課人數								112學年度畢業人數	備註
	一年級		二年級		三年級								第一次		第二次		第三次		第四次			
	班數	人數	班數	人數	班數	人數	一年級	二年級	三年級	一年級	二年級	三年級		人數		人數		人數		人數		
資訊科					1	6			潘得聖			組長、主任									1	實習式(產攜)
電機科					1	7			陳泓名			組長、主任									0	實習式(產攜)
總計					2	13															1	

國立後壁高級中學113學年度辦理建教合作機構概況

合作事業單位名稱	合作科別	合作人數			詳細地址	電話	技術生主要輔導員	每期輪調期限	勞保		團保		事業單位待遇			備註
		一年級	二年級	三年級					在廠	在校	在廠	在校	一年級	二年級	三年級	
台中精機廠股份有限公司-精科廠	資訊科			6	臺中市南屯區精科中二路1號	04-23592101-17008	鄭宇弘	114.05.19 ~114.06.27	✔		✔	✔			30000	實習式(產攜)
友達光電股份有限公司-后里廠區	電機科			7	臺中市后里區馬場路1號	04-24608800-563612	黃順凱	114.05.19 ~114.06.27	✔		✔	✔			基本工資	實習式(產攜)
合計				13												

國立新營高級工業職業學校113學年度辦理建教合作班概況

校長姓名	黃進雄	實習主任姓名	何建霖	建教組長姓名	陳錦明
住址	臺南市新營區中正路68號	電話	06-6322377-503	傳真	06-6333282

科別	班數與人數						導師			輔導教師			本學年度在校上課起止日期與調回學校上課人數								112學年度畢業人數	備註
	一年級		二年級		三年級								第一次		第二次		第三次		第四次			
	班數	人數	班數	人數	班數	人數	一年級	二年級	三年級	一年級	二年級	三年級		人數		人數		人數		人數		
機械群					1	9			黃冠儒、朱紘霆、劉紘銘			何建霖、陳錦明									7	實習式(產攜)
機械群					1	8			黃冠儒、朱紘霆、劉紘銘			何建霖、陳錦明									0	實習式(產攜)
機械群					1	16			黃冠儒、朱紘霆、劉紘銘			何建霖、陳錦明									5	實習式(產攜)
電機與電子群					1	7			劉國泰、蔡文凱			何建霖、陳錦明									5	實習式(產攜)
總計					4	40															17	

國立新營高級工業職業學校113學年度辦理建教合作機構概況

合作事業單位名稱	合作科別	合作人數			詳細地址	電話	技術生主要輔導員	每期輪調期限	勞保		團保		事業單位待遇			備註
		一年級	二年級	三年級					在廠	在校	在廠	在校	一年級	二年級	三年級	
武漢機械股份有限公司中科廠二林廠	電機與電子群			2	彰化縣二林鎮梅芳里二林大道二段168號	04-7865118-228	張芳暖	114.05.19~114.06.27	✔		✔	✔			基本工資	實習式(產攜)
天工補習股份有限公司	電機與電子群			5	臺中市太平區新仁路一段44巷8弄24號	04-22784524-47	林瑞軒	114.05.19~114.06.27	✔		✔	✔			基本工資	實習式(產攜)
高明鐵工業股份有限公司	機械群			5	彰化縣埔心鄉瑤鳳路一段357號	04-8282825-216	顏美淇	114.05.19~114.06.27	✔		✔	✔			基本工資	實習式(產攜)
羅聖科技股份有限公司	機械群			4	南投縣集集鎮中集路66號	04-23382068	葉淑惠	114.05.19~114.06.27	✔		✔	✔			基本工資	實習式(產攜)
松芳機械實業有限公司	機械群			4	臺南市新營區中營裡東山路140號	06-6322328	王泓翔	114.05.19~114.06.27	✔		✔	✔			基本工資	實習式(產攜)
貫一興業股份有限公司	機械群			4	臺南市仁德區義林路148巷19號	06-2795522	陳韋俐	114.05.19~114.06.27	✔		✔	✔			基本工資	實習式(產攜)
大立機器工業有限公司	機械群			2	臺中市霧峰區豐正路工業巷3號	04-23334567-135	黃歆雁	114.05.19~114.06.27	✔		✔	✔			基本工資	實習式(產攜)
利茗機械股份有限公司	機械群			4	臺中市潭子區潭富路一段168號	04-2531488-380	謝銘哲	114.05.19~114.06.27	✔		✔	✔			基本工資	實習式(產攜)
盈緯精密工業股份有限公司-松竹廠	機械群			2	臺中市北屯區建和路二段510號	04-22447899-261	劉俊傳	114.05.19~114.06.27	✔		✔	✔			基本工資	實習式(產攜)
寶嘉誠實業有限公司	機械群			3	臺中市烏日區溪壩村溪南路一段506巷103號	04-23359935-225	巫國倉	114.05.19~114.06.27	✔		✔	✔			基本工資	實習式(產攜)
台灣櫻花股份有限公司	機械群			5	臺中市大雅區雅潭路四段436號	04-25666106-361	陳惠芬	114.05.19~114.06.27	✔		✔	✔			基本工資	實習式(產攜)
合計				40												

國立曾文高級農工職業學校113學年度辦理建教合作班概況

校長姓名	謝旻淵	實習主任姓名	葉見成	建教組長姓名	洪梧展
住址	臺南市麻豆區南勢里1號	電話	06-5721137-603	傳真	06-5710593

科別	班數與人數						導師			輔導教師			本學年度在校上課起止日期與調回學校上課人數								112學年度畢業人數	備註
	一年級		二年級		三年級																	
	班數	人數	班數	人數	班數	人數	一年級	二年級	三年級	一年級	二年級	三年級	第一次	人數	第二次	人數	第三次	人數	第四次	人數		
機械群					1	6			蔡森南、陳俊斌、陳子元、黃鐵郁			科主任、組長									4	實習式（產攜）
機械群					1	16			蔡森南、陳俊斌、陳子元、黃鐵郁			科主任、組長										其他銜接式（產攜）
電機與電子群																					3	實習式（產攜）
總計					2	22															7	

國立曾文高級農工職業學校113學年度辦理建教合作機構概況

合作事業單位名稱	合作科別	合作人數			詳細地址	電話	技術生主要輔導員	每期輪調期限	勞保		團保		事業單位待遇			備註
		一年級	二年級	三年級					在廠	在校	在廠	在校	一年級	二年級	三年級	
一甲國際股份有限公司	機械群			6	臺南市山上區明和里北勢洲30-8號	06-5783666-2103	陳盈源	114.05.19 ~114.06.28	✔		✔				基本工資	實習式(產攜)
申伍鑄造股份有限公司	機械群			6	臺中市神岡區神州路852巷56號	04-25625238	宋采醍	114.02.01 ~114.06.28	✔		✔				31470	其他銜接式(產攜)
興南鑄造廠股份有限公司	機械群			10	臺南市山上區明和里北勢洲90號	06-2534185-232	王明宗	114.02.01 ~114.06.28	✔		✔				28000	其他銜接式(產攜)
合計				22												

國立玉井高級工商職業學校113學年度辦理建教合作班概況

校長姓名	徐震魁	實習主任姓名	龍維明	建教組長姓名	張庭瑋
住址	臺南市玉井區中山路1-1號	電話	06-5741101-503	傳真	06-5741935

科別	班數與人數						導師			輔導教師			本學年度在校上課起止日期與調回學校上課人數								112學年度畢業人數	備註
	一年級		二年級		三年級								第一次	人數	第二次	人數	第三次	人數	第四次	人數		
	班數	人數	班數	人數	班數	人數	一年級	二年級	三年級	一年級	二年級	三年級										
電機科					1	24			游杰霖			彭旭廷									7	實習式(產攜)
總計					1	24															7	

國立玉井高級工商職業學校113學年度辦理建教合作機構概況

合作事業單位名稱	合作科別	合作人數			詳細地址	電話	技術生主要輔導員	每期輪調期限	勞保		團保		事業單位待遇			備註
		一年級	二年級	三年級					在廠	在校	在廠	在校	一年級	二年級	三年級	
東陽實業廠股份有限公司	電機科			24	臺南市安南區安和路二段98號	06-3560511-6010	林克倫	114.05.05 ~114.06.20	✔		✔				基本工資	實習式(產攜)
合計				24												

國立白河高級商工職業學校113學年度辦理建教合作班概況

校長姓名	林碩彥	實習主任姓名	朱愛伶	建教組長姓名	周慈敏
住址	臺南市白河區新興路528號	電話	06-6852054-612	傳真	06-6830152

科別	班數與人數						導師			輔導教師			本學年度在校上課起止日期與調回學校上課人數								112學年度畢業人數	備註
	一年級		二年級		三年級								第一次		第二次		第三次		第四次			
	班數	人數	班數	人數	班數	人數	一年級	二年級	三年級	一年級	二年級	三年級		人數		人數		人數		人數		
機械群					1	5			楊舒卿			林忠憲										實習式(產攜)
總計					1	5																

國立白河高級商工職業學校113學年度辦理建教合作機構概況

合作事業單位名稱	合作科別	合作人數			詳細地址	電話	技術生主要輔導員	每期輪調期限	勞保		團保		事業單位待遇			備註
		一年級	二年級	三年級					在廠	在校	在廠	在校	一年級	二年級	三年級	
技航科技股份有限公司-台南柳科一廠	機械群			5	臺南市柳營區大農里環園東路二段6號	06-6336320-90	張育慈	114.05.19 ~114.06.27	✔		✔	✔			28400	實習式(產攜)
合計				5												

國立臺南高級海事水產職業學校113學年度辦理建教合作班概況

校長姓名	余慶暉	實習主任姓名	胡弘仁	建教組長姓名	吳宛鑫
住址	臺南市安平區世平路1號	電話	06-3910772-514	傳真	06-3910771

科別	班數與人數						導師			輔導教師			本學年度在校上課起止日期與調回學校上課人數								112學年度畢業人數	備註
	一年級		二年級		三年級								第一次		第二次		第三次		第四次			
	班數	人數	班數	人數	班數	人數	一年級	二年級	三年級	一年級	二年級	三年級		人數		人數		人數		人數		
電子商務科					1	24			翁相擇			胡弘仁、吳宛鑫									12	實習式(產攜)
商業經營科					1	18			黃郁惠			胡弘仁、吳宛鑫										實習式(產攜)
電子科					2	10			蔡明佑、高瑞成			胡弘仁、吳宛鑫										實習式(產攜)
總計					4	52															12	

國立臺南高級海事水產職業學校113學年度辦理建教合作機構概況

合作事業單位名稱	合作科別	合作人數			詳細地址	電話	技術生主要輔導員	每期輪調期限	勞保		團保		事業單位待遇			備註
		一年級	二年級	三年級					在廠	在校	在廠	在校	一年級	二年級	三年級	
台南市第二三三分公司-統一超商股份有限公司	商業經營科			2	臺南市北區小東路35號1樓	0958-771187	歐陽嘉駿	114.05.26 ~114.07.11	✔		✔				基本時薪	實習式(產攜)
台南市第94分公司-統一超商股份有限公司	商業經營科			2	臺南市北區西門路四段332、334號1樓	0958-771187	歐陽嘉駿	114.05.26 ~114.07.11	✔		✔				基本時薪	實習式(產攜)
台南市第二十一門市-統一超商股份有限公司	商業經營科			2	臺南市北區仁愛里勝利路138號B1	0958-771187	歐陽嘉駿	114.05.26 ~114.07.11	✔		✔				基本時薪	實習式(產攜)
台南市第三二六分公司-統一超商股份有限公司	商業經營科			2	臺南市南區建南里中華南路二段101-1號1樓	0958-771187	歐陽嘉駿	114.05.26 ~114.07.11	✔		✔				基本時薪	實習式(產攜)
台南市第四二0分公司-統一超商股份有限公司	商業經營科			2	臺南市安平區永華路二段812號1樓	0958-771187	歐陽嘉駿	114.05.26 ~114.07.11	✔		✔				基本時薪	實習式(產攜)
台南市第七十四分公司-統一超商股份有限公司-新永華門市	商業經營科			2	臺南市中西區民生里永華路一段248號1樓	0958-771188	歐陽嘉駿	114.05.26 ~114.07.11	✔		✔				基本時薪	實習式(產攜)
台南市第三四九分公司-統一超商股份有限公司-橋富門市	商業經營科			2	臺南市永康區大橋二街130、132號	0958-771189	歐陽嘉駿	114.05.26 ~114.07.11	✔		✔				基本時薪	實習式(產攜)
康是美藥局永華店-統一生活事業股份有限公司-永華藥局	商業經營科			2	臺南市安平區建平里永華路二段240號	0958-771187	歐陽嘉駿	114.05.26 ~114.07.11	✔		✔				基本時薪	實習式(產攜)
康是美藥局和緯店-統一生活事業股份有限公司-和緯藥局	商業經營科			2	臺南市北區福德里和緯路二段238號1樓	0958-771187	歐陽嘉駿	114.05.26 ~114.07.11	✔		✔				基本時薪	實習式(產攜)
台南市第二0八分公司-全家便利商店股份有限公司	電子商務科			2	臺南市東區德東街83號	0958-771187	歐陽嘉駿	114.05.26 ~114.07.11	✔		✔				基本時薪	實習式(產攜)
仁德德洋分公司-全家便利商店股份有限公司	電子商務科			2	臺南市仁德區後壁村德洋路248-1號1樓	0958-771187	歐陽嘉駿	114.05.26 ~114.07.11	✔		✔				基本時薪	實習式(產攜)

國立臺南高級海事水產職業學校113學年度辦理建教合作機構概況

合作事業單位名稱	合作科別	合作人數			詳細地址	電話	技術生主要輔導員	每期輪調期限	勞保		團保		事業單位待遇			備註
		一年級	二年級	三年級					在廠	在校	在廠	在校	一年級	二年級	三年級	
永康大橋分公司-全家便利商店股份有限公司	電子商務科			2	臺南市永康區大橋二街68號1樓	0958-771187	歐陽嘉駿	114.05.26 ~114.07.11	✔		✔				基本時薪	實習式(產攜)
台南安中分公司-全家便利商店股份有限公司	電子商務科			2	臺南市安南區梅花里安中路一段699巷1號1樓	0958-771187	歐陽嘉駿	114.05.26 ~114.07.11	✔		✔				基本時薪	實習式(產攜)
台南大安分公司-全家便利商店股份有限公司	電子商務科			2	臺南市安南區大安里大安街140號1樓	0958-771187	歐陽嘉駿	114.05.26 ~114.07.11	✔		✔				基本時薪	實習式(產攜)
台南市第二一八分公司-全家便利商店股份有限公司	電子商務科			2	臺南市中西區五妃街190號	0958-771187	歐陽嘉駿	114.05.26 ~114.07.11	✔		✔				基本時薪	實習式(產攜)
台南市第二0九分公司-全家便利商店股份有限公司	電子商務科			2	臺南市南區金華路二段384號	0958-771187	歐陽嘉駿	114.05.26 ~114.07.11	✔		✔				基本時薪	實習式(產攜)
全家便利商店股份有限公司台南市第一0二門市部	電子商務科			2	臺南市南區佛壇里灣裡路403號1樓	0958-771187	歐陽嘉駿	114.05.26 ~114.07.11	✔		✔				基本時薪	實習式(產攜)
全家便利商店股份有限公司台南新夏門市部	電子商務科			2	臺南市南區田寮里新興路151號	0958-771187	歐陽嘉駿	114.05.26 ~114.07.11	✔		✔				基本時薪	實習式(產攜)
全家便利商店股份有限公司台南新安平分公司	電子商務科			2	臺南市安平區金城里安平路177號1樓	0958-771187	歐陽嘉駿	114.05.26 ~114.07.11	✔		✔				基本時薪	實習式(產攜)
台南市第6分公司-統一生活事業股份有限公司-崇學門市	電子商務科			2	臺南市東區崇學里崇學路54號1樓	0958-771187	歐陽嘉駿	114.05.26 ~114.07.11	✔		✔				基本時薪	實習式(產攜)
台南市第20分公司-統一生活事業股份有限公司-南紡門市	電子商務科			2	臺南市東區東光里中華東路一段366號地下二層	0958-771187	歐陽嘉駿	114.05.26 ~114.07.11	✔		✔				基本時薪	實習式(產攜)
台灣應用材料股份有限公司台南分公司南科三廠	電子科			3	臺南市安定區蘇林里北園三路12號	0958-771187	歐陽嘉駿	114.05.12 ~114.06.20	✔		✔				基本時薪	實習式(產攜)

國立臺南高級海事水產職業學校113學年度辦理建教合作機構概況

合作事業單位名稱	合作科別	合作人數			詳細地址	電話	技術生主要輔導員	每期輪調期限	勞保		團保		事業單位待遇			備註
		一年級	二年級	三年級					在廠	在校	在廠	在校	一年級	二年級	三年級	
台灣應用材料股份有限公司台南分公司南科二廠	電子科			4	臺南市新市區豐華里大利一路16號	0958-771187	歐陽嘉駿	114.05.12 ~114.06.20	✔		✔				基本時薪	實習式(產攜)
台灣應用材料股份有限公司台南分公司南科廠	電子科			3	臺南市善化區南關里南科七路12號	0958-771187	歐陽嘉駿	114.05.12 ~114.06.20	✔		✔				基本時薪	實習式(產攜)
合計				52												

國立新化高級工業職業學校113學年度辦理建教合作班概況

校長姓名	林聰明	實習主任姓名	吳炫德	建教組長姓名	林盈均
住址	臺南市新化區信義路54號	電話	06-5903994-2403	傳真	06-5106199

科別	班數與人數						導師			輔導教師			本學年度在校上課起止日期與調回學校上課人數								112學年度畢業人數	備註
	一年級		二年級		三年級								第一次	人數	第二次	人數	第三次	人數	第四次	人數		
	班數	人數	班數	人數	班數	人數	一年級	二年級	三年級	一年級	二年級	三年級										
電機與電子群					5	25			組長、主任			組長、主任									1	實習式(產攜)
資料處理科					5	10			組長、主任			組長、主任										實習式(產攜)
總計					10	35															1	

國立新化高級工業職業學校113學年度辦理建教合作機構概況

合作事業單位名稱	合作科別	合作人數 一年級	二年級	三年級	詳細地址	電話	技術生主要輔導員	每期輪調期限	勞保 在廠	在校	團保 在廠	在校	事業單位待遇 一年級	二年級	三年級	備註
台灣應用材料股份有限公司台南分公司南科廠	電機與電子群			5	臺南市善化區南關里南科七路12號	04-25658668-4123	賈馨潔	114.05.19 ~114.06.27	✔		✔				30000	實習式(產攜)
台灣應用材料股份有限公司台南分公司南科二廠	電機與電子群			5	臺南市新市區豐華里大利一路16號	04-25658668-4123	賈馨潔	114.05.19 ~114.06.27	✔		✔				30000	實習式(產攜)
台灣應用材料股份有限公司台南分公司南科三廠	電機與電子群			5	臺南市安定區蘇林里北園三路12號	04-25658668-4123	賈馨潔	114.05.19 ~114.06.27	✔		✔				30000	實習式(產攜)
友達光電股份有限公司-台中廠區	電機與電子群			5	臺中市西屯區中科路1號	04-24608800-563612	黃順凱	114.05.19 ~114.06.27	✔		✔				基本工資	實習式(產攜)
友達光電股份有限公司-后里廠區	電機與電子群			5	臺中市后里區馬場路1號	04-24608800-563612	黃順凱	114.05.19 ~114.06.27	✔		✔				基本工資	實習式(產攜)
統一超商股份有限公司台南市第七十分公司	資料處理科			2	臺南市新化區中山路624、626號1樓	0910-278971	徐進寶	114.05.19 ~114.06.27	✔		✔				基本時薪	實習式(產攜)
統一超商股份有限公司台南市第四五四分公司	資料處理科			2	臺南市龍崎區新市子202號1樓	0910-278971	徐進寶	114.05.19 ~114.06.27	✔		✔				基本時薪	實習式(產攜)
全家便利商店股份有限公司新化新光分公司	資料處理科			2	臺南市新化區中正路697.699.701.703.705號	0958-771187	歐陽駿嘉	114.05.19 ~114.06.27	✔		✔				基本時薪	實習式(產攜)
台南市第二六〇分公司-全家便利商店股份有限公司	資料處理科			2	臺南市新市區社內102-5號	0958-771187	歐陽駿嘉	114.05.19 ~114.06.27	✔		✔				基本時薪	實習式(產攜)
統一生活事業股份有限公司台南市第二十八分公司	資料處理科			2	臺東縣臺東市東區仁和路120號	093-5-697345	張文蘭	114.05.19 ~114.06.27	✔		✔				基本時薪	實習式(產攜)
合計				35												

國立北門高級農工職業學校113學年度辦理建教合作班概況

校長姓名	陳勇利	實習主任姓名	吳昭順	建教組長姓名	曾志軒
住址	臺南市佳里區六安里117號	電話	06-7260148-262	傳真	06-7266196

科別	班數與人數						導師			輔導教師			本學年度在校上課起止日期與調回學校上課人數								112學年度畢業人數	備註
	一年級		二年級		三年級								第一次	人數	第二次	人數	第三次	人數	第四次	人數		
	班數	人數	班數	人數	班數	人數	一年級	二年級	三年級	一年級	二年級	三年級										
機械群					2	25			組長、科主任			組長、科主任									5	實習式(產攜)
電機與電子群					1	20			組長、科主任			組長、科主任										實習式(產攜)
總計					3	45															5	

國立北門高級農工職業學校113學年度辦理建教合作機構概況

合作事業單位名稱	合作科別	合作人數			詳細地址	電話	技術生主要輔導員	每期輪調期限	勞保		團保		事業單位待遇			備註
		一年級	二年級	三年級					在廠	在校	在廠	在校	一年級	二年級	三年級	
台中精機廠股份有限公司	機械群			3	臺中市南屯區精科中二路1號	04-23592101	鄭宇弘	114.05.19 ~114.06.27	✔		✔	✔			30000	實習式(產攜)
台灣引興股份有限公司	機械群			5	臺中市西屯區工業三十九路52號	04-23581239	蔡雪美	114.05.19 ~114.06.27	✔		✔	✔			基本工資	實習式(產攜)
永豐輪股份有限公司	機械群			2	臺中市大里區工業九路88號	04-24968887	劉憲隆	114.05.19 ~114.06.27	✔		✔	✔			基本工資	實習式(產攜)
睦茗精密股份有限公司	機械群			3	臺中市潭子區中山路三段313號	04-25352288	楊漢榮	114.05.19 ~114.06.27	✔		✔	✔			基本工資	實習式(產攜)
榮富工業股份有限公司	機械群			4	臺中市太平區宜昌東路132號	04-22771199	陳青佩	114.05.19 ~114.06.27	✔		✔	✔			基本工資	實習式(產攜)
大慶電機股份有限公司	機械群			2	臺南市安定區港南里港口1-57號	06-5932646	鄭美娟	114.05.19 ~114.06.27	✔		✔	✔			基本工資	實習式(產攜)
華崚精密機械股份有限公司	機械群			6	臺南市西港區慶安里中州21-6號	06-7956777	郭味卿	114.05.19 ~114.06.27	✔		✔	✔			28000	實習式(產攜)
友達光電股份有限公司-台中廠區	電機與電子群			10	臺中市西屯區中科路1號	04-24608800	洪琴笑	114.05.19 ~114.06.27	✔		✔	✔			基本工資	實習式(產攜)
友達光電股份有限公司-后里廠區	電機與電子群			10	臺中市后里區馬場路1號	04-24608800	呂宛容	114.05.19 ~114.06.27	✔		✔	✔			基本工資	實習式(產攜)
合計				45												

臺南市私立長榮高級中等學校113學年度辦理建教合作班概況

校長姓名	許德勝	實習主任姓名	許怡怡	建教組長姓名	黃蕙甄
住址	臺南市東區林森路二段79號	電話	06-2381711-2258	傳真	06-2747437

科別	班數與人數						導師			輔導教師			本學年度在校上課起止日期與調回學校上課人數								112學年度畢業人數	備註
	一年級		二年級		三年級								第一次	人數	第二次	人數	第三次	人數	第四次	人數		
	班數	人數	班數	人數	班數	人數	一年級	二年級	三年級	一年級	二年級	三年級										
觀光事業科					1	20			組長、科主任			組長、科主任									2	實習式(產攜)
電機與電子群					1	10			組長、科主任			組長、科主任										實習式(產攜)112不成班
總計					2	30															2	

臺南市私立長榮高級中等學校113學年度辦理建教合作機構概況

合作事業單位名稱	合作科別	合作人數			詳細地址	電話	技術生主要輔導員	每期輪調期限	勞保		團保		事業單位待遇			備註
		一年級	二年級	三年級					在廠	在校	在廠	在校	一年級	二年級	三年級	
煙波國際觀光股份有限公司(煙波大飯店台南館)	觀光事業科			15	臺南市中西區永福路一段269號	06-2156000-1170	盧茗妤	114.05.01 ~114.06.30	✔		✔	✔			基本工資	實習式(產攜)
元盛國際興業股份有限公司(台南安平雅樂軒酒店)	觀光事業科			5	臺南市安平區億載里光州路108號	06-3905000-8203	林俐瑾	114.05.01 ~114.06.30	✔		✔	✔			基本工資	實習式(產攜)
台灣應用材料股份有限公司台南分公司南科廠	電機與電子群			3	臺南市善化區南關里南科七路12號	04-2565868-4123	賈馨潔	114.05.12 ~114.06.20	✔		✔	✔			基本工資	實習式(產攜)
台灣應用材料股份有限公司台南分公司南科二廠	電機與電子群			4	臺南市新市區豐華里大利一路16號	04-2565868-4123	賈馨潔	114.05.12 ~114.06.20	✔		✔	✔			基本工資	實習式(產攜)
台灣應用材料股份有限公司台南分公司南科三廠	電機與電子群			3	臺南市安定區蘇林里北園三路12號	04-2565868-4123	賈馨潔	114.05.12 ~114.06.20	✔		✔	✔			基本工資	實習式(產攜)
合計				30												

臺南市私立慈幼高級工商職業學校113學年度辦理建教合作班概況

校長姓名	陳素貞	實習主任姓名	吳枚珠	建教組長姓名	黃山桂
住址	臺南市東區裕農路801號	電話	06-2362106-410	傳真	06-2759887

科別	班數與人數						導師			輔導教師			本學年度在校上課起止日期與調回學校上課人數								112學年度畢業人數	備註
	一年級		二年級		三年級								第一次		第二次		第三次		第四次			
	班數	人數	班數	人數	班數	人數	一年級	二年級	三年級	一年級	二年級	三年級		人數		人數		人數		人數		
動力機械群					1	15			組長、科主任			組長、科主任									14	實習式(產攜)
電機與電子群																						實習式(產攜)112不成班
總計					1	15															14	

臺南市私立慈幼高級工商職業學校113學年度辦理建教合作機構概況

合作事業單位名稱	合作科別	合作人數			詳細地址	電話	技術生主要輔導員	每期輪調期限	勞保		團保		事業單位待遇			備註
		一年級	二年級	三年級					在廠	在校	在廠	在校	一年級	二年級	三年級	
長源汽車股份有限公司-台南分公司	動力機械群			6	臺南市永康區中正北路332號	06-2533641	黃俊南	114.05.05 ~114.06.13	✔		✔	✔			基本工資	實習式(產攜)
南部汽車股份有限公司-東台南營業所	動力機械群			3	臺南市東區中華東路三段65號	06-2697526	陳嘉宏	114.05.05 ~114.06.13	✔		✔	✔			基本工資	實習式(產攜)
南部汽車股份有限公司-永大營業所	動力機械群			2	臺南市永康區永大路三段302號	06-2014689	曾丞基	114.05.05 ~114.06.13	✔		✔	✔			基本工資	實習式(產攜)
仲陽汽車企業股份有限公司-東台南營業所	動力機械群			2	臺南市東區東門路二段418號	06-2600678	許榮麟	114.05.05 ~114.06.13	✔		✔	✔			基本工資	實習式(產攜)
仲陽汽車企業股份有限公司-西台南營業所	動力機械群			2	臺南市中西區中華西路二段675號	06-3506788	施清獻	114.05.05 ~114.06.13	✔		✔	✔			基本工資	實習式(產攜)
合計				15												

國立成功大學附屬臺南工業高級中等學校113學年度辦理建教合作班概況

校長姓名	黃耀寬	實習主任姓名	張耀華	建教組長姓名	劉憲濤
住址	臺南市永康區中山南路193號	電話	06-2322131-279	傳真	06-2334955

科別	班數與人數						導師			輔導教師			本學年度在校上課起止日期與調回學校上課人數								112學年度畢業人數	備註
	一年級		二年級		三年級								第一次	人數	第二次	人數	第三次	人數	第四次	人數		
	班數	人數	班數	人數	班數	人數	一年級	二年級	三年級	一年級	二年級	三年級										
機械群					1	15			組長、科主任			組長、科主任										其他銜接式(產攜)
電機與電子群					1	15			組長、科主任			組長、科主任										實習式(產攜)
總計					2	30																

國立成功大學附屬臺南工業高級中等學校113學年度辦理建教合作機構概況

合作事業單位名稱	合作科別	合作人數			詳細地址	電話	技術生主要輔導員	每期輪調期限	勞保		團保		事業單位待遇			備註
		一年級	二年級	三年級					在廠	在校	在廠	在校	一年級	二年級	三年級	
興南鑄造廠股份有限公司	機械群			15	臺南市山上區明和里北勢洲90號	06-2534185-232	王明宗	114.02.01 ~114.06	✔		✔	✔			28000	其他術接式（產攜）
台灣應用材料股份有限公司台南分公司南科二廠	電機與電子群			5	臺南市新市區豐華里大利一路16號	06-5051100	陳建華	114.05.12 ~114.06.20	✔		✔	✔			30000	實習式（產攜）
台灣應用材料股份有限公司台南分公司南科三廠	電機與電子群			5	臺南市安定區蘇林里北園三路12號	06-5087500	謝獻彰	114.05.12 ~114.06.20	✔		✔	✔			30000	實習式（產攜）
台灣應用材料股份有限公司台南分公司南科廠	電機與電子群			5	臺南市善化區南關里南科七路12號	06-5050888	余定陸	114.05.12 ~114.06.20	✔		✔	✔			30000	實習式（產攜）
合計				30												

國立岡山高級農工職業學校113學年度辦理建教合作班概況

校長姓名	黃銘福	實習主任姓名	簡谷宇	建教組長姓名	陳韋全
住址	高雄市岡山區岡山路533號	電話	07-6217129-150	傳真	07-6216960

科別	班數與人數						導師			輔導教師			本學年度在校上課起止日期與調回學校上課人數								112學年度畢業人數	備註
	一年級		二年級		三年級								第一次	人數	第二次	人數	第三次	人數	第四次	人數		
	班數	人數	班數	人數	班數	人數	一年級	二年級	三年級	一年級	二年級	三年級										
電機與電子群					1	15			組長、科主任			組長、科主任									19	實習式(產攜)
總計					1	15															19	

國立岡山高級農工職業學校113學年度辦理建教合作機構概況

合作事業單位名稱	合作科別	合作人數			詳細地址	電話	技術生主要輔導員	每期輪調期限	勞保		團保		事業單位待遇			備註
		一年級	二年級	三年級					在廠	在校	在廠	在校	一年級	二年級	三年級	
精密工業股份有限公司-中科廠	電機與電子群			15	臺中市大雅區科雅路19號	04-2534525-3131	葉雅婷	114.05.19 ~114.06.27	✔		✔	✔			29400	實習式(產攜)
合計				15												

國立鳳山高級商工職業學校113學年度辦理建教合作班概況

校長姓名	林建宏	實習主任姓名	康木全	建教組長姓名	李麗雪
住址	高雄市鳳山區文衡路51號	電話	07-7453631	傳真	07-7193483

科別	班數與人數						導師			輔導教師			本學年度在校上課起止日期與調回學校上課人數								112學年度畢業人數	備註
	一年級		二年級		三年級								第一次		第二次		第三次		第四次			
	班數	人數	班數	人數	班數	人數	一年級	二年級	三年級	一年級	二年級	三年級		人數		人數		人數		人數		
機械群																					5	實習式(產攜)
總計																					5	

國立屏東高級工業職業學校113學年度辦理建教合作班概況

校長姓名	柯朝塗	實習主任姓名	莊志盛	建教組長姓名	辜正同
住址	屏東縣屏東市建國路25號	電話	08-7523781-268	傳真	08-7536280

科別	班數與人數						導師			輔導教師			本學年度在校上課起止日期與調回學校上課人數								112學年度畢業人數	備註
	一年級		二年級		三年級								第一次		第二次		第三次		第四次			
	班數	人數	班數	人數	班數	人數	一年級	二年級	三年級	一年級	二年級	三年級		人數		人數		人數		人數		
電機與電子群					1	10			科主任			科主任									10	實習式(產攜)
機械群																					6	實習式(產攜)
總計					1	10															16	

國立屏東高級工業職業學校113學年度辦理建教合作機構概況

合作事業單位名稱	合作科別	合作人數 一年級	二年級	三年級	詳細地址	電話	技術生主要輔導員	每期輪調期限	勞保 在廠	在校	團保 在廠	在校	事業單位待遇 一年級	二年級	三年級	備註
精密工業股份有限公司-中科廠	電機與電子群			10	臺中市大雅區科雅路19號	04-2534525-9009	陳品君	114.05.19 ~114.06.27	✔		✔				29400	實習式(產攜)
合計				10												

屏榮學校財團法人屏東縣屏榮高級中學113學年度辦理建教合作班概況

校長姓名	李欣蓁	實習主任姓名	許琬真	建教組長姓名	許琬真
住址	屏東縣屏東市民學路100號	電話	08-7223409-41	傳真	08-7238142

科別	班數與人數						導師			輔導教師			本學年度在校上課起止日期與調回學校上課人數								112學年度畢業人數	備註
	一年級		二年級		三年級								第一次		第二次		第三次		第四次			
	班數	人數	班數	人數	班數	人數	一年級	二年級	三年級	一年級	二年級	三年級		人數		人數		人數		人數		
電機與電子群																					10	實習式(產攜)
總計																					10	

臺東縣私立公東高級工業職業學校113學年度辦理建教合作班概況

校長姓名	李恭榮	實習主任姓名	謝明津	建教組長姓名	楊淑英
住址	臺東縣臺東市中興路一段560號	電話	089-222877-603	傳真	089-222693

科別	班數與人數						導師			輔導教師			本學年度在校上課起止日期與調回學校上課人數								112學年度畢業人數	備註
	一年級		二年級		三年級								第一次		第二次		第三次		第四次			
	班數	人數	班數	人數	班數	人數	一年級	二年級	三年級	一年級	二年級	三年級		人數		人數		人數		人數		
時尚造型科					1	9			蔡雅群			楊淑英										實習式(產攜)
美髮技術科					1	8			蔡雅群			楊淑英										實習式(產攜)
餐飲技術科					1	16			江悅瑩			楊淑英										實習式(產攜)
總計					3	33																

臺東縣私立公東高級工業職業學校113學年度辦理建教合作機構概況

合作事業單位名稱	合作科別	合作人數 一年級	合作人數 二年級	合作人數 三年級	詳細地址	電話	技術生主要輔導員	每期輪調期限	勞保 在廠	勞保 在校	團保 在廠	團保 在校	事業單位待遇 一年級	事業單位待遇 二年級	事業單位待遇 三年級	備註
薇芙藝髮	時尚造型科			1	高雄市鼓山區美明路85號1樓	07-5868767	王淑卿	114.04.19 ~114.05.30	✔		✔	✔			基本工資	實習式(產攜)
蒂媚娜型工作室	時尚造型科			1	高雄市三民區明哲路42號	07-5501860	許恬菁	114.04.19 ~114.05.30	✔		✔	✔			基本工資	實習式(產攜)
雅敦髮型	時尚造型科			1	高雄市鼓山區南屏路499號	07-5868185	洪芬蟬	114.04.19 ~114.05.30	✔		✔	✔			基本工資	實習式(產攜)
曼都開元髮型-曼都髮型-開元店	時尚造型科			1	臺南市北區開元路349號1樓	06-2350228	郭姵君	114.04.19 ~114.05.30	✔		✔	✔			基本工資	實習式(產攜)
約瑟髮藝	時尚造型科			2	高雄市左營區至聖路159號	07-5508316	彭沁蕾	114.04.19 ~114.05.30	✔		✔	✔			基本工資	實習式(產攜)
飛柏髮型作室	時尚造型科			1	高雄市三民區正興路5號1樓	07-5501860	莊麗華	114.04.19 ~114.05.30	✔		✔	✔			基本工資	實習式(產攜)
坎城髮型設計-曼都髮型-坎城店	時尚造型科			1	高雄市三民區自由一路115號1~2樓	07-3222006	洪小媚	114.04.19 ~114.05.30	✔		✔	✔			基本工資	實習式(產攜)
天生麗質髮型	時尚造型科			1	高雄市左營區新光里立大路135號1樓	07-5501860	蔡梅萍	114.04.19 ~114.05.30	✔		✔	✔			基本工資	實習式(產攜)
薇芙藝髮	美髮技術科			1	高雄市鼓山區美明路85號1樓	07-5868767	王淑卿	114.04.19 ~114.05.30	✔		✔	✔			基本工資	實習式(產攜)
蒂媚娜型工作室	美髮技術科			1	高雄市三民區明哲路42號	07-5501860	許恬菁	114.04.19 ~114.05.30	✔		✔	✔			基本工資	實習式(產攜)
雅敦髮型	美髮技術科			1	高雄市鼓山區南屏路499號	07-5868185	洪芬蟬	114.04.19 ~114.05.30	✔		✔	✔			基本工資	實習式(產攜)

臺東縣私立公東高級工業職業學校113學年度辦理建教合作機構概況

合作事業單位名稱	合作科別	合作人數 一年級	二年級	三年級	詳細地址	電話	技術生主要輔導員	每期輪調期限	勞保 在廠	在校	團保 在廠	在校	事業單位待遇 一年級	二年級	三年級	備註
曼都開元髮型-曼都髮型-開元店	美髮技術科			1	臺南市北區開元路349號1樓	06-2350228	郭姵君	114.04.19 ~114.05.30	✔		✔	✔			基本工資	實習式(產攜)
慈藝約髮	美髮技術科			1	高雄市左營區至聖路159號	07-5508316	彭沁蕾	114.04.19 ~114.05.30	✔		✔	✔			基本工資	實習式(產攜)
飛型作室拍髮工	美髮技術科			1	高雄市三民區正興路5號1樓	07-5501860	莊麗華	114.04.19 ~114.05.30	✔		✔	✔			基本工資	實習式(產攜)
坎城髮型設計-曼都髮型-坎城店	美髮技術科			1	高雄市三民區自由一路115號1~2樓	07-3222006	洪小媚	114.04.19 ~114.05.30	✔		✔	✔			基本工資	實習式(產攜)
生質型天麗髮	美髮技術科			1	高雄市左營區新光里立大路135號1樓	07-5501860	蔡梅萍	114.04.19 ~114.05.30	✔		✔	✔			基本工資	實習式(產攜)
陸順安全食品股份有限公司南屏門市	餐飲技術科			2	高雄市鼓山區南屏路583號	07-5223738	王明杰	114.04.19 ~114.05.30	✔		✔	✔			基本工資	實習式(產攜)
陸順安全食品股份有限公司岡山門市	餐飲技術科			2	高雄市岡山區中山南路459號	07-6225196	楊天翔	114.04.19 ~114.05.30	✔		✔	✔			基本工資	實習式(產攜)
陸順安全食品股份有限公司自由門市	餐飲技術科			2	高雄市左營區自由二路223號	07-8110085	蘇殷新	114.04.19 ~114.05.30	✔		✔	✔			基本工資	實習式(產攜)
陸順安全食品股份有限公司同盟門市	餐飲技術科			3	高雄市三民區同盟三路710號	07-3110985	王明杰	114.04.19 ~114.05.30	✔		✔	✔			基本工資	實習式(產攜)
陸順安全食品股份有限公司右昌門市	餐飲技術科			2	高雄市楠梓區藍昌路368號	07-5913798	楊天翔	114.04.19 ~114.05.30	✔		✔	✔			基本工資	實習式(產攜)
陸順安全食品股份有限公司仁武門市	餐飲技術科			2	高雄市仁武區八德南路438號	07-3729979	蘇殷新	114.04.19 ~114.05.30	✔		✔	✔			基本工資	實習式(產攜)

臺東縣私立公東高級工業職業學校113學年度辦理建教合作機構概況

合作事業單位名稱	合作科別	合作人數			詳細地址	電話	技術生主要輔導員	每期輪調期限	勞保		團保		事業單位待遇			備註
		一年級	二年級	三年級					在廠	在校	在廠	在校	一年級	二年級	三年級	
隆順安全食品股份有限公司-順德鮪魚專賣店-總店	餐飲技術科			3	高雄市前鎮區漁港南一路39號	07-8159178	蘇殷新	114.04.19 ~114.05.30	✔		✔	✔			基本工資	實習式(產攜)
合計				33												

國立花蓮高級工業職業學校113學年度辦理建教合作班概況

校長姓名	黃鴻穎	實習主任姓名	陳文帆	建教組長姓名	簡福志
住址	花蓮縣花蓮市府前路27號	電話	03-8226108-403	傳真	03-8233403

科別	班數與人數						導師			輔導教師			本學年度在校上課起止日期與調回學校上課人數								112學年度畢業人數	備註
	一年級		二年級		三年級								第一次		第二次		第三次		第四次			
	班數	人數	班數	人數	班數	人數	一年級	二年級	三年級	一年級	二年級	三年級		人數		人數		人數		人數		
機電科					1	4			黃發斌			陳文帆									0	實習式(產攜)
電機科					1	8			歐陽慎			陳文帆									4	實習式(產攜)
機械群					1	15			陳祥雲			陳文帆									4	實習式(產攜)
電機與電子群					1	10			王巧雲			陳文帆									7	實習式(產攜)
總計					4	37															15	

國立花蓮高級工業職業學校113學年度辦理建教合作機構概況

合作事業單位名稱	合作科別	合作人數 一年級	二年級	三年級	詳細地址	電話	技術生主要輔導員	每期輪調期限	勞保 在廠	在校	團保 在廠	在校	事業單位待遇 一年級	二年級	三年級	備註
國揚電業有限公司梯工股份	機電科			2	臺中市大里區國光路一段159巷6弄10號	0928-340317	劉淑玲	114.05.14 ~114.06.24	✔		✔	✔			基本工資	實習式(產攜)
大立機器工業股份有限公司	機電科			2	臺中市霧峰區豐正路工業巷3號	04-2334567-135	黃歆雁	114.05.14 ~114.06.24	✔		✔	✔			基本工資	實習式(產攜)
德川機械股份有限公司	電機科			4	臺中市神岡區圳前路47-5號	04-25616000-130	張健順	114.05.14 ~114.06.24	✔		✔	✔			基本工資	實習式(產攜)
上銀科技股份有限公司-精科二廠	電機科			4	臺中市精密機械園區精科八路13號	04-2394510-1171	韓瑜萱	114.05.14 ~114.06.24	✔		✔	✔			基本工資	實習式(產攜)
上銀科技股份有限公司-雲科五廠	機械群			8	雲林縣斗六市榴北里科班一路5號	04-2394510-6004	劉玲瑜	114.05.14 ~114.06.24	✔		✔	✔			基本工資	實習式(產攜)
永發精密機械工業股份有限公司	機械群			2	臺中市太平區工業二十路73號	04-22715727-280	林佳穎	114.05.14 ~114.06.24	✔		✔	✔			基本工資	實習式(產攜)
高明鐵企業有限公司股份	機械群			3	彰化縣埔心鄉瑤鳳路一段357號	04-8282825-216	顏美淇	114.05.14 ~114.06.24	✔		✔	✔			基本工資	實習式(產攜)
上銀科技股份有限公司-雲科二廠	機械群			2	雲林縣斗六市雲科路三段130號	04-2394510-6004	劉玲瑜	114.05.14 ~114.06.24	✔		✔	✔			基本工資	實習式(產攜)
精密機械股份有限公司	電機與電子群			10	臺中市潭子區南二路5-1號	04-2535120-9056	宋幸玫	114.05.14 ~114.06.24	✔		✔	✔			29530	實習式(產攜)
合計				37												

臺　北　市



韻經學校財團法人臺北市協和祐德高級中等學校113學年度辦理建教合作班概況

校長姓名	黃俊賓	實習主任姓名	陳孟鴻	建教組長姓名	張詠淳
住址	臺北市信義區忠孝東路五段790巷27號	電話	02-27263131-190	傳真	02-27264880

科別	班數與人數						導師			輔導教師			本學年度在校上課起止日期與調回學校上課人數								112學年度畢業人數	備註
	一年級		二年級		三年級								第一次		第二次		第三次		第四次			
	班數	人數	班數	人數	班數	人數	一年級	二年級	三年級	一年級	二年級	三年級		人數		人數		人數		人數		
汽車科					1	27			王錦發			胡瑋城									25	其他類階梯式(產攜)
總計					1	27															25	

韻鏗學校財團法人臺北市協和祐德高級中等學校113學年度辦理建教合作機構概況

合作事業單位名稱	合作科別	合作人數 一年級	二年級	三年級	詳細地址	電話	技術生主要輔導員	每期輪調期限	勞保 在廠	在校	團保 在廠	在校	事業單位待遇 一年級	二年級	三年級	備註
北都汽車股份有限公司南港廠	汽車科			3	臺北市南港路二段312號	02-27827117	王嘉祥	113.08.01~114.06.30	✔		✔	✔			基本工資	其他類階梯式(產攜)
北都汽車股份有限公司松山廠	汽車科			2	臺北市信義區基隆路一段88號	02-27695823	方思惠	113.08.01~114.06.30	✔		✔	✔			基本工資	其他類階梯式(產攜)
北都汽車股份有限公司大安廠	汽車科			2	臺北市大安區和平東路二段128號	02-27329295	陳益豐	113.08.01~114.06.30	✔		✔	✔			基本工資	其他類階梯式(產攜)
北都汽車股份有限公司內湖廠	汽車科			3	臺北市內湖路一段91巷34號	02-27997850	闕坤霖	113.08.01~114.06.30	✔		✔	✔			基本工資	其他類階梯式(產攜)
北都汽車股份有限公司汐止廠	汽車科			3	新北市汐止區大同路三段110號	02-86487808	謝東榮	113.08.01~114.06.30	✔		✔	✔			基本工資	其他類階梯式(產攜)
北都汽車股份有限公司撫遠廠	汽車科			3	臺北市松山區撫遠街419號	02-27618676	林詩庭	113.08.01~114.06.30	✔		✔	✔			基本工資	其他類階梯式(產攜)
北都汽車股份有限公司光復廠	汽車科			2	臺北市松山區光復北路15號	02-27487669	王嘉祥	113.08.01~114.06.30	✔		✔	✔			基本工資	其他類階梯式(產攜)
北都LEXUS南港廠	汽車科			3	臺北市南港路二段312號	02-27865588	張鷙士	113.08.01~114.06.30	✔		✔	✔			基本工資	其他類階梯式(產攜)
北都LEXUS新店廠	汽車科			2	新北市新店區北新路三段195號	02-29117552	簡全章	113.08.01~114.06.30	✔		✔	✔			基本工資	其他類階梯式(產攜)
北都LEXUS內湖廠	汽車科			2	臺北市瑞光路356號	02-26588977	楊豐銘	113.08.01~114.06.30	✔		✔	✔			基本工資	其他類階梯式(產攜)
台北合眾汽車公司	汽車科			2	臺北市內湖區永保街188號	02-87913825	廖家慶	113.08.01~114.06.30	✔		✔	✔			基本工資	其他類階梯式(產攜)
合計				27												

臺北市私立稻江高級護理家事職業學校113學年度辦理建教合作班概況

校長姓名	郭淑蕙	實習主任姓名	許嘉玲	建教組長姓名	黃怡潔
住址	臺北市中山區新生北路三段55號	電話	02-25955161-407	傳真	02-25860913

科別	班數與人數						導師			輔導教師			本學年度在校上課起止日期與調回學校上課人數								112學年度畢業人數	備註
	一年級		二年級		三年級								第一次		第二次		第三次		第四次			
	班數	人數	班數	人數	班數	人數	一年級	二年級	三年級	一年級	二年級	三年級		人數		人數		人數		人數		
時尚造型科					1	28			廖千詠			廖千詠										其他類階梯式
餐飲管理科					1	18			賴游娟			賴游娟									17	其他類階梯式
總計					2	46															17	

臺北市私立稻江高級護理家事職業學校113學年度辦理建教合作機構概況

合作事業單位名稱	合作科別	合作人數			詳細地址	電話	技術生主要輔導員	每期輪調期限	勞保		團保		事業單位待遇			備註
		一年級	二年級	三年級					在廠	在校	在廠	在校	一年級	二年級	三年級	
台灣施舒雅美容界世股份有限公司-三越A4店	時尚造型科			2	臺北市信義區松高路19號4樓	02-27788858	李泳蓁	113.09.01 ~114.05.31	✔		✔	✔			基本工資	其他類階梯式
名悅髮廊-名留-名留髮型大龍店	時尚造型科			2	臺北市大同區大龍街160號1樓	02-25223393-826	汪以青	113.09.01 ~114.05.31	✔		✔	✔			基本工資	其他類階梯式
亞特髮型美容名店-亞特髮型	時尚造型科			3	臺北市中山區永安里北安路582號	0920-532350	曾邵敏	113.09.01 ~114.05.31	✔		✔	✔			基本工資	其他類階梯式
波菲爾髮型美容院-波菲爾髮型	時尚造型科			2	臺北市永吉路296號	02-27629322	梁鴻彬	113.09.01 ~114.05.31	✔		✔	✔			基本工資	其他類階梯式
知音美容院-名留-上越髮型港墘店	時尚造型科			2	臺北市內湖區港墘路78號	02-25223393-826	汪以青	113.09.01 ~114.05.31	✔		✔	✔			基本工資	其他類階梯式
星泰剪燙店-名留-名留髮型北投店	時尚造型科			2	臺北市北投區光明路218-1號2樓	02-25223393-826	汪以青	113.09.01 ~114.05.31	✔		✔	✔			基本工資	其他類階梯式
曼嘟美容院-曼都髮型-信義店	時尚造型科			2	臺北市大安區信義路四段56號1樓、58號2樓之2	02-21816734	魏明儀	113.09.01 ~114.05.31	✔		✔	✔			基本工資	其他類階梯式
唯甯美髮院-貝詩髮藝-板星店	時尚造型科			2	新北市板橋區雙十路二段160號1樓	02-21816734	魏明儀	113.09.01 ~114.05.31	✔		✔	✔			基本工資	其他類階梯式
臺灣施舒雅美容世界股份有限公司-忠孝店	時尚造型科			2	臺北市大安區忠孝東路四段45號12樓	02-27788858	李泳蓁	113.09.01 ~114.05.31	✔		✔	✔			基本工資	其他類階梯式
齊臨行-優質女人企業股份有公司-萊珂美學概念館-八德店	時尚造型科			2	臺北市八德路三段12巷16弄19號	0921-683555	朱慧珍	113.09.01 ~114.05.31	✔		✔	✔			基本工資	其他類階梯式
齊鴻行-優質女人企業股份有公司-萊珂美學概念館-敦南店	時尚造型科			3	臺北市大安區敦化南路二段81巷39號1樓	0921-683555	朱慧珍	113.09.01 ~114.05.31	✔		✔	✔			基本工資	其他類階梯式

臺北市私立稻江高級護理家事職業學校113學年度辦理建教合作機構概況

合作事業單位名稱	合作科別	合作人數			詳細地址	電話	技術生主要輔導員	每期輪調期限	勞保		團保		事業單位待遇			備註
		一年級	二年級	三年級					在廠	在校	在廠	在校	一年級	二年級	三年級	
愛買股份有限公司-愛買SPA-光復館	時尚造型科			2	臺北市大安區忠孝東路四段341號10樓之2	02-25678800-302	江季萍	113.09.01 ~114.05.31	✔		✔	✔			基本工資	其他類階梯式
愛買股份有限公司-愛買SPA-神旺館	時尚造型科			2	臺北市大安區忠孝東路四段176號8樓	02-25678800-302	江季萍	113.09.01 ~114.05.31	✔		✔	✔			基本工資	其他類階梯式
光復分公司-富利餐飲股份有限公司-必勝客	餐飲管理科			6	臺北市大安區忠孝東路四段341號2樓、2樓之1	02-25036889-8917	王美鈞	113.09.01 ~114.05.31	✔		✔	✔			基本工資	其他類階梯式
西堤台北南京東分公司-王品餐飲股份有限公司-西堤-台北南京東店	餐飲管理科			2	臺北市中山區南京東路二段11號2樓	04-23221868-2018	李佩珊	113.09.01 ~114.05.31	✔		✔	✔			基本工資	其他類階梯式
香港商赫士盟豚王拉麵股份有限公司台灣分公司-NAGI-西門店	餐飲管理科			2	臺北市萬華區漢中街52號6樓	02-85015008-831	王自琪	113.09.01 ~114.05.31	✔		✔	✔			30000	其他類階梯式
晶華國際酒店股份有限公司-台北晶華酒店	餐飲管理科			2	臺北市中山區中山北路二段39巷3號	02-25215000-3602	呂翊華	113.09.01 ~114.05.31	✔		✔	✔			28000	其他類階梯式
饌品餐飲股份有限公司-石二鍋-士林中正店	餐飲管理科			2	臺北市士林區中正路183、185號	04-23221868-2018	李佩珊	113.09.01 ~114.05.31	✔		✔	✔			基本工資	其他類階梯式
饗賓餐旅事業股份有限公司-饗食天堂-京站店	餐飲管理科			4	臺北市大同區承德路一段1號4樓	02-27527000-790	王靚雯	113.09.01 ~114.05.31	✔		✔	✔			28000	其他類階梯式
合計				46												

臺北市私立開平餐飲職業學校113學年度辦理建教合作班概況

校長姓名	馬嘉延	實習主任姓名	周家銜	建教組長姓名	梁逸柔
住址	臺北市大安區復興南路2段148巷24號	電話	02-27556939-375	傳真	02-27541970

科別	班數與人數						導師			輔導教師			本學年度在校上課起止日期與調回學校上課人數								112學年度畢業人數	備註
	一年級		二年級		三年級								第一次		第二次		第三次		第四次			
	班數	人數	班數	人數	班數	人數	一年級	二年級	三年級	一年級	二年級	三年級		人數		人數		人數		人數		
餐飲管理科					2	100						王曙英等16人									93	其他三明治式
總計					2	100															93	

臺北市私立開平餐飲職業學校113學年度辦理建教合作機構概況

合作事業單位名稱	合作科別	合作人數 一年級	二年級	三年級	詳細地址	電話	技術生主要輔導員	每期輪調期限	勞保 在廠	在校	團保 在廠	在校	事業單位待遇 一年級	二年級	三年級	備註
南京第一分公司-點水樓餐飲事業股份有限公司-點水樓-南京店	餐飲管理科			2	臺北市松山區南京東路四段61號	02-25961180-252	林偉誼	113.02.19 ~114.02.09	✔		✔	✔			基本工資	其他三明治式
點水樓餐飲事業股份有限公司-點水樓-復興店	餐飲管理科			2	臺北市大安區忠孝東路三段300號11樓(SOGO復興館)	02-25961180-252	林偉誼	113.02.19 ~114.02.09	✔		✔	✔			基本工資	其他三明治式
晴暮股份有限公司-Wildwood餐廳	餐飲管理科			2	臺北市信義區松壽路9號4樓(新光三越信義A9館)	02-23698899-1804	王玟勤	113.02.19 ~114.02.09	✔		✔	✔			基本工資	其他三明治式
香港商赫士盟斯王拉麵股份有限公司臺灣分公司-HAGI-忠孝店	餐飲管理科			1	臺北市大安區大安路一段75巷5號	02-85015008-831	陳姵穎	113.02.19 ~114.02.09	✔		✔	✔			基本工資	其他三明治式
來會餐旅管理顧問股份有限公司信義分公司-來會艾美酒店	餐飲管理科			3	臺北市信義區松仁路38號	02-66225767	楊淨瑜	113.02.19 ~114.02.09	✔		✔	✔			基本工資	其他三明治式
臺北分公司-雲品國際酒店股份有限公司-雲品酒店	餐飲管理科			2	臺北市大同區承德路一段3號	02-21819990-3115	蔣婷儀	113.02.19 ~114.02.09	✔		✔	✔			基本工資	其他三明治式
臺北敦南分公司-漢來美食股份有限公司-漢來海港-敦化店	餐飲管理科			3	臺北市大安區敦化南路一段246號6樓	07-2135788-7026	翁楚珊	113.02.19 ~114.02.09	✔		✔	✔			基本工資	其他三明治式
南港老爺股份有限公司-南港老爺行旅	餐飲管理科			2	臺北市南港區經貿二路196號11樓	02-77500588-630	李薇欣	113.02.19 ~114.02.09	✔		✔	✔			基本工資	其他三明治式
中客分公司-國泰創新國際股份有限公司-大國發中客店	餐飲管理科			2	臺北市中山區八德路二段306號B2	02-27790006-601	羅元媛	113.02.19 ~114.02.09	✔		✔	✔			基本工資	其他三明治式
百富連股份有限公司-海壽司-京站店	餐飲管理科			2	臺北市大同區承德路一段1號B3(京站百貨)	02-27859700-664	賴時立	113.02.19 ~114.02.09	✔		✔	✔			基本工資	其他三明治式
全家國際餐飲股份有限公司-大戶屋-微風臺北車站店	餐飲管理科			2	臺北市中正區北平西路3號2樓(臺北車站東3門)	02-25235775-1814	鍾萬鋒	113.02.19 ~114.02.09	✔		✔	✔			基本工資	其他三明治式

臺北市私立開平餐飲職業學校113學年度辦理建教合作機構概況

合作事業單位名稱	合作科別	合作人數			詳細地址	電話	技術生主要輔導員	每期輪調期限	勞保		團保		事業單位待遇			備註
		一年級	二年級	三年級					在廠	在校	在廠	在校	一年級	二年級	三年級	
全家國際餐飲股份有限公司-大戶屋-統一時代店	餐飲管理科			1	臺北市信義區忠孝東路五段8號B2(統一時代百貨)	02-25235775-1814	鍾萬鋒	113.02.19 ~114.02.09	✔		✔	✔			基本工資	其他三明治式
王品餐飲股份有限公司-藝奇-板橋麗寶店	餐飲管理科			2	新北市板橋區縣民大道二段3號6樓(麗寶百貨)	04-23221868-2030	李佩珊	113.02.19 ~114.02.09	✔		✔	✔			基本工資	其他三明治式
藝奇臺北衡陽分公司-王品餐飲股份有限公司-藝奇	餐飲管理科			2	臺北市中正區衡陽路7號、7號地下1樓	04-23221868-2030	李佩珊	113.02.19 ~114.02.09	✔		✔	✔			基本工資	其他三明治式
翻紙國際股份有限公司-忠孝分公司-創義麵-忠孝店	餐飲管理科			2	臺北市大安區敦化南路一段160巷62號	02-27560058-217	蘇嘉隆	113.02.19 ~114.02.09	✔		✔	✔			基本工資	其他三明治式
翻紙國際股份有限公司-錦州分公司-創義麵-錦州店	餐飲管理科			2	臺北市中山區錦州街442號	02-27560058-217	蘇嘉隆	113.02.19 ~114.02.09	✔		✔	✔			基本工資	其他三明治式
欣葉國際餐飲股份有限公司-創始店	餐飲管理科			2	臺北市中山區雙城街34-1號	02-26528999-8309	藍長華	113.02.19 ~114.02.09	✔		✔	✔			基本工資	其他三明治式
忠孝分公司-欣葉國際餐飲股份有限公司-忠孝店	餐飲管理科			2	臺北市大安區忠孝東路四段112號2樓	02-26528999-8309	藍長華	113.02.19 ~114.02.09	✔		✔	✔			基本工資	其他三明治式
館前分公司-欣葉國際餐飲股份有限公司-館前店	餐飲管理科			2	臺北市中正區館前路12號6樓	02-26528999-8309	藍長華	113.02.19 ~114.02.09	✔		✔	✔			基本工資	其他三明治式
健康分公司-欣葉國際餐飲股份有限公司-健康店	餐飲管理科			2	臺北市松山區健康路156號1樓	02-26528999-8309	藍長華	113.02.19 ~114.02.09	✔		✔	✔			基本工資	其他三明治式
欣葉國際餐飲股份有限公司-NAGOMI-新中山門市部	餐飲管理科			1	臺北市大同區南京西路62號4樓	02-26528999-8309	藍長華	113.02.19 ~114.02.09	✔		✔	✔			基本工資	其他三明治式
朗露企業股份有限公司-Woolloomooloo-信義店	餐飲管理科			5	臺北市信義區信義路四段379號1~2樓	02-87890128	詹毅文	113.02.19 ~114.02.09	✔		✔	✔			基本工資	其他三明治式

臺北市私立開平餐飲職業學校113學年度辦理建教合作機構概況

合作事業單位名稱	合作科別	合作人數			詳細地址	電話	技術生主要輔導員	每期輪調期限	勞保		團保		事業單位待遇			備註
		一年級	二年級	三年級					在廠	在校	在廠	在校	一年級	二年級	三年級	
朝露企業股份有限公司-Woolloomooloo-大直店	餐飲管理科			2	臺北市中山區樂群三路303號1樓(春大直商場)	02-87890128	詹毅文	113.02.19 ~114.02.09	✔		✔	✔			基本工資	其他三明治式
養心餐飲事業有限公司-養心茶樓-松江店	餐飲管理科			1	臺北市中山區松江路128號2樓	(02-25420111-1010	林雨萱	113.02.19 ~114.02.09	✔		✔	✔			基本工資	其他三明治式
金田餐飲股份有限公司-Ladymara-臺北統一時代店	餐飲管理科			2	臺北市信義區忠孝東路五段8號3樓(統一時代百貨)	02-27892799-25	鄭緯婕	113.02.19 ~114.02.09	✔		✔	✔			基本工資	其他三明治式
金田餐飲股份有限公司-Nara Thai Cuisine-新北新莊宏匯店	餐飲管理科			2	新北市新莊區新北大道四段3號7樓(宏匯廣場)	02-27892799-25	鄭緯婕	113.02.19 ~114.02.09	✔		✔	✔			基本工資	其他三明治式
福利麵包食品有限公司	餐飲管理科			2	臺北市中山區中山北路三段23-4號1~4樓	(02-25946995-322	邱建忠	113.02.19 ~114.02.09	✔		✔	✔			基本工資	其他三明治式
旺默食品企業有限公司-阿默蛋糕	餐飲管理科			2	新北市土城區忠承路101號4樓	02-80763369-572	陳宜晏	113.02.19 ~114.02.09	✔		✔	✔			基本工資	其他三明治式
冠好股份有限公司-真的好海鮮餐廳	餐飲管理科			1	臺北市大安區復興南路一段222號1樓	02-27713000	何雁儒	113.02.19 ~114.02.09	✔		✔	✔			基本工資	其他三明治式
新加坡商海底撈事業股份有限公司-臺灣第二分公司海底撈火鍋-慶城店	餐飲管理科			2	臺北市松山區慶城街1號3樓	02-27201835-13	林岱君	113.02.19 ~114.02.09	✔		✔	✔			基本工資	其他三明治式
臺灣壽司郎股份有限公司-臺北中華路分公司	餐飲管理科			1	臺北市中正區中華路一段41號1樓	02-27367010-612	簡麗芸	113.02.19 ~114.02.09	✔		✔	✔			基本工資	其他三明治式
樂子國際股份有限公司-南港分公司	餐飲管理科			2	臺北市南港區經貿二路166號2樓(中國信託金融廣場A棟)	02-82271280-571	林珊安	113.02.19 ~114.02.09	✔		✔	✔			基本工資	其他三明治式
樂子國際股份有限公司-信義分公司	餐飲管理科			2	臺北市信義區松壽路12號1~2樓	02-82271280-571	林珊安	113.02.19 ~114.02.09	✔		✔	✔			基本工資	其他三明治式

臺北市私立開平餐飲職業學校113學年度辦理建教合作機構概況

合作事業單位名稱	合作科別	合作人數			詳細地址	電話	技術生主要輔導員	每期輪調期限	勞保		團保		事業單位待遇			備註
		一年級	二年級	三年級					在廠	在校	在廠	在校	一年級	二年級	三年級	
食地國際有限公司-和民西華食館餐廳-新光三越信義A8門店	餐飲管理科			2	臺北市信義區松高路12號B1(新光三越信義A8館)	02-25113081-681	羅聖傑	113.02.19 ~114.02.09	✔		✔	✔			基本工資	其他三明治式
永心風茶有限公司-新光南西店	餐飲管理科			2	臺北市中山區南京西路15號3樓(新光三越南西店)	02-23256199	許嘉耘	113.02.19 ~114.02.09	✔		✔	✔			基本工資	其他三明治式
晶華國際酒店股份有限公司-臺北晶華酒店	餐飲管理科			5	臺北市中山區中山北路二段39巷3號	02-25215000-3229	施詠恬	113.02.19 ~114.02.09	✔		✔	✔			基本工資	其他三明治式
故宮晶華股份有限公司-故宮晶華酒店	餐飲管理科			2	臺北市士林區至善路二段221號	02-25215000-3229	施詠恬	113.02.19 ~114.02.09	✔		✔	✔			基本工資	其他三明治式
亞都麗緻大飯店股份有限公司	餐飲管理科			2	臺北市中山區民權東路二段41號	02-77352353	陳筱郁	113.02.19 ~114.02.09	✔		✔	✔			基本工資	其他三明治式
長鴻榮實業股份有限公司-大倉久和大飯店	餐飲管理科			2	臺北市中山區南京東路一段9號	02-21815111-1008	張瓊文	113.02.19 ~114.02.09	✔		✔	✔			基本工資	其他三明治式
黑茶屋餐飲事業股份有限公司-燈庵	餐飲管理科			3	臺北市大安區敦化南路二段81巷20號1樓	02-27840616	湯淯棋	113.02.19 ~114.02.09	✔		✔	✔			基本工資	其他三明治式
食饗有限公司-饗割烹	餐飲管理科			2	臺北市松山區三民路9-1號	02-25030303	李建詮	113.02.19 ~114.02.09	✔		✔	✔			基本工資	其他三明治式
寒舍國際酒店股份有限公司-臺北艾麗酒店	餐飲管理科			3	臺北市信義區松高路18號	02-27239222	陳美玲	113.02.19 ~114.02.09	✔		✔	✔			基本工資	其他三明治式
食通股份有限公司-合.shabu	餐飲管理科			1	臺北市信義區松仁路28號4樓(BELLAVITA百貨)	02-27239222	王士瑋	113.02.19 ~114.02.09	✔		✔	✔			基本工資	其他三明治式
豐隆大飯店股份有限公司	餐飲管理科			3	臺北市信義區松壽路2號	02-27201200-3206	黃郁峰	113.02.19 ~114.02.09	✔		✔	✔			基本工資	其他三明治式

臺北市私立開平餐飲職業學校113學年度辦理建教合作機構概況

合作事業單位名稱	合作科別	合作人數			詳細地址	電話	技術生主要輔導員	每期輪調期限	勞保		團保		事業單位待遇			備註
		一年級	二年級	三年級					在廠	在校	在廠	在校	一年級	二年級	三年級	
老爺榮泉股份有限公司-北投老爺酒店	餐飲管理科			1	臺北市北投區中和街2號	02-28966966-8877	周芷瑩	113.02.19 ~114.02.09	✔		✔	✔			基本工資	其他三明治式
乾杯股份有限公司-老乾杯信義店	餐飲管理科			2	臺北市信義區松壽路9號8樓(新光三越信義A9館)	02-33226627-313	黃世辰	113.02.19 ~114.02.09	✔		✔	✔			基本工資	其他三明治式
乾杯股份有限公司-麻辣45本店	餐飲管理科			2	臺北市信義區忠孝東路五段68號45樓(微風信義百貨)	02-33226627-313	黃世辰	113.02.19 ~114.02.09	✔		✔	✔			基本工資	其他三明治式
美麗華分公司-瓦城泰統股份有限公司-瓦城美麗華店	餐飲管理科			2	臺北市中山區敬業三路22號2樓(美麗華百貨Young館)	02-82271280-571	林珊安	113.02.19 ~114.02.09	✔		✔	✔			基本工資	其他三明治式
宜蘭礁溪分公司-晶華國際酒店股份有限公司-晶泉軒	餐飲管理科			1	宜蘭縣礁溪鄉溫泉路67號	03-9102000-8806	吳宜青	113.02.19 ~114.02.09	✔		✔	✔			基本工資	其他三明治式
合計				100												

悖敏學校財團法人臺北市私立悖敏高級工商職業學校113學年度辦理建教合作班概況

校長姓名	廖偉辰	實習主任姓名	蘇敏男	建教組長姓名	劉守信
住址	臺北市北投區泉源路221號	電話	02-28912630-1612	傳真	02-28935930

科別	班數與人數						導師			輔導教師			本學年度在校上課起止日期與調回學校上課人數								112學年度畢業人數	備註
	一年級		二年級		三年級								第一次		第二次		第三次		第四次			
	班數	人數	班數	人數	班數	人數	一年級	二年級	三年級	一年級	二年級	三年級		人數		人數		人數		人數		
汽車科					3	76			鍾志清、林裕凱			陳永章、劉守信									73	其他類階梯式
電機科					1	19			黃國真			黃國真									29	其他類階梯式
建築科					1	16			楊子儀			楊子儀									15	其他類階梯式
總計					5	111															117	

悖錄學校財團法人臺北市私立悖錄高級工商職業學校113學年度辦理建教合作機構概況

合作事業單位名稱	合作科別	合作人數			詳細地址	電話	技術生主要輔導員	每期輪調期限	勞保		團保		事業單位待遇			備註
		一年級	二年級	三年級					在廠	在校	在廠	在校	一年級	二年級	三年級	
九和汽車股份有限公司修護總廠	汽車科			2	臺北市南港區合成里忠孝東路六段297號1樓	02-27850571	賴運福	113.09.01 ~114.06.30	✔		✔				基本工資	其他類階梯式
三重汽車客運股份有限公司-新莊廠	汽車科			2	新北市泰山區中港南路150號	(02-29882133-320	盧文毅	113.09.01 ~114.06.30	✔		✔				基本工資	其他類階梯式
大都會客運股份有限公司汽車	汽車科			5	臺北市內湖區民權東路六段11巷6號	02-87920358	張震寰	113.09.01 ~114.06.30	✔		✔				基本工資	其他類階梯式
聯合特約股份有限公司北投	汽車科			4	臺北市北投區承德路七段403號	02-87913456	楊智全	113.09.01 ~114.06.30	✔		✔				基本工資	其他類階梯式
台灣意美汽車股份有限公司-內湖旗艦店	汽車科			2	臺北市內湖區新湖二路250巷33號	02-27932288	喻維勇	113.09.01 ~114.06.30	✔		✔				基本工資	其他類階梯式
台灣意美汽車股份有限公司-新莊店	汽車科			2	新北市新莊區化成路373號	02-27932288	喻維勇	113.09.01 ~114.06.30	✔		✔				基本工資	其他類階梯式
台灣意美汽車股份有限公司-光投廠	汽車科			2	臺北市北投區北投路一段13號	02-28988698	喻維勇	113.09.01 ~114.06.30	✔		✔				基本工資	其他類階梯式
台北奧迪股份有限公司-中和廠	汽車科			2	新北市中和區建一路77號	02-29988866	楊明鋒	113.09.01 ~114.06.30	✔		✔				基本工資	其他類階梯式
台北奧迪股份有限公司-新莊廠	汽車科			2	新北市新莊區中正路54號	02-29988866	楊明鋒	113.09.01 ~114.06.30	✔		✔				基本工資	其他類階梯式
永三汽車股份有限公司	汽車科			2	臺北市內湖區港墘路201號	02-27978899	李人資	113.09.01 ~114.06.30	✔		✔				基本工資	其他類階梯式
汎德永業汽車股份有限公司永業台北分公司	汽車科			2	臺北市內湖區石潭路88號	02-37666666	何建忠	113.09.01 ~114.06.30	✔		✔				基本工資	其他類階梯式

悖毅學校財團法人臺北市私立悖毅高級工商職業學校113學年度辦理建教合作機構概況

合作事業單位名稱	合作科別	合作人數 一年級	合作人數 二年級	合作人數 三年級	詳細地址	電話	技術生主要輔導員	每期輪調期限	勞保 在廠	勞保 在校	團保 在廠	團保 在校	事業單位待遇 一年級	事業單位待遇 二年級	事業單位待遇 三年級	備註
汎德永業汽車股份有限公司汎德台北分公司	汽車科			3	臺北市中山區濱江街337號	02-25185511	簡維成	113.09.01 ~114.06.30	✔		✔				基本工資	其他類階梯式
汎德永業汽車股份有限公司-汎德台北分公司(竹圍)	汽車科			2	新北市淡水區中正東路二段179號	02-28096060	張秀如	113.09.01 ~114.06.30	✔		✔				基本工資	其他類階梯式
利馨股份有限公司	汽車科			2	臺北市內湖區民權東路六段110號1樓	02-27921741	吳光明	113.09.01 ~114.06.30	✔		✔				基本工資	其他類階梯式
尚騰汽車股份有限公司	汽車科			2	新北市新莊區中正路50號	02-29978911	黃薰鋒	113.09.01 ~114.06.30	✔		✔				基本工資	其他類階梯式
尚德汽車股份有限公司	汽車科			4	新北市新莊區中正路518號	02 29030606	吳志伯	113.09.01 ~114.06.30	✔		✔				基本工資	其他類階梯式
金龍汽車製造股份有限公司	汽車科			4	新北市五股區中興路一段109號	02-28092111	陳月玲	113.09.01 ~114.06.30	✔		✔				基本工資	其他類階梯式
長源汽車股份有限公司-臺北服務廠	汽車科			2	臺北市中山區濱江街321號	02-25062121	吳依潔	113.09.01 ~114.06.30	✔		✔				基本工資	其他類階梯式
英屬維京群島商裕慶汽車股份有限公司臺灣分公司-內湖廠	汽車科			2	臺北市內湖區舊宗路一段287號	02-81015188	林晁緯	113.09.01 ~114.06.30	✔		✔				基本工資	其他類階梯式
首都客運股份有限公司	汽車科			3	新北市三重區復興路323巷188-11號	0800-000866	盧文毅	113.09.01 ~114.06.30	✔		✔				基本工資	其他類階梯式
榮機械股份有限公司-大園廠	汽車科			3	桃園市大園區民生路106號	03-3283500	許慧嫻	113.09.01 ~114.06.30	✔		✔				基本工資	其他類階梯式
統聯客運股份有限公司	汽車科			3	新北市三重區光復路二段73號	02-29957799	馮忠義	113.09.01 ~114.06.30	✔		✔				基本工資	其他類階梯式

悖敍學校財團法人臺北市私立悖敍高級工商職業學校113學年度辦理建教合作機構概況

合作事業單位名稱	合作科別	合作人數 一年級	合作人數 二年級	合作人數 三年級	詳細地址	電話	技術生主要輔導員	每期輪調期限	勞保 在廠	勞保 在校	團保 在廠	團保 在校	事業單位待遇 一年級	事業單位待遇 二年級	事業單位待遇 三年級	備註
凱桃汽車股份有限公司	汽車科			2	桃園市蘆竹區文中路一段36號	03-3695530	李昌和	113.09.01 ~114.06.30	✔		✔				基本工資	其他類階梯式
裕達汽車股份有限公司內湖分公司	汽車科			2	臺北市內湖區港墘路219號	02-26583966	翁承翊	113.09.01 ~114.06.30	✔		✔				基本工資	其他類階梯式
裕達汽車股份有限公司民權分公司	汽車科			2	臺北市內湖區民權東路六段30號	02-26583966	翁承翊	113.09.01 ~114.06.30	✔		✔				基本工資	其他類階梯式
奧迪北區股份有限公司-內湖模組廠	汽車科			3	臺北市內湖區行忠路178巷2號	02-29988866	楊明鋒	113.09.01 ~114.06.30	✔		✔				基本工資	其他類階梯式
新凱汽車股份有限公司-內湖廠	汽車科			4	臺北市內湖區民權東路六段17號	02-87913456	魏信戎	113.09.01 ~114.06.30	✔		✔				基本工資	其他類階梯式
新鉅龍汽車股份有限公司-內湖廠	汽車科			2	臺北市內湖區舊宗路一段86號	02-27936556	應嘉欣	113.09.01 ~114.06.30	✔		✔				基本工資	其他類階梯式
臺塑汽運有限公司貨車股份有限公司	汽車科			2	桃園市龜山區文化一路41-1號	02-27122211-6811	邱鴻鈞	113.09.01 ~114.06.30	✔		✔				基本工資	其他類階梯式
龍騰國際汽車有限公司-蘆洲地股份有限公司	汽車科			2	新北市蘆洲區國道路二段68號	02-29879547	鍾志峰	113.09.01 ~114.06.30	✔		✔				基本工資	其他類階梯式
中鹿營造股份有限公司	建築科			3	臺北市中山區松江路223號8樓	02-25180812	邱怡靜	113.09.01 ~114.06.30	✔		✔				基本工資	其他類階梯式
漢斯廚際國際公司飾有限公司	建築科			3	新北市林口區文化北路一段261號	02-26083379	游子雯	113.09.01 ~114.06.30	✔		✔				基本工資	其他類階梯式
歐寶櫃有限公司櫥有限公司	建築科			2	新北市泰山區大科路535號	02-29002228	王藝樺	113.09.01 ~114.06.30	✔		✔				基本工資	其他類階梯式

悖敍學校財團法人臺北市私立悖敍高級工商職業學校113學年度辦理建教合作機構概況

合作事業單位名稱	合作科別	合作人數			詳細地址	電話	技術生主要輔導員	每期輪調期限	勞保		團保		事業單位待遇			備註
		一年級	二年級	三年級					在廠	在校	在廠	在校	一年級	二年級	三年級	
春永盛景裡有室內工份公司股限公司	建築科			2	臺北市北投區承德路七段401巷358號	02-28923672	陳玠任	113.09.01 ~114.06.30	✔		✔				基本工資	其他類階梯式
雅登國際公有限司	建築科			2	臺北市北投區立德路157號2樓	02-28946006	游子雯	113.09.01 ~114.06.30	✔		✔				基本工資	其他類階梯式
亞的有限公司	建築科			2	新北市八里區龍米路一段170號	02-26187104	陳穎誼	113.09.01 ~114.06.30	✔		✔				基本工資	其他類階梯式
龍禾業實有限公司	建築科			2	新北市八里區龍米路一段265號	02-26182676	鄭沛玲	113.09.01 ~114.06.30	✔		✔				基本工資	其他類階梯式
先構技發有研份公司股限	電機科			3	新北市三重區光復路二段129巷6號3樓	02-89781890	陳怡君	113.09.01 ~114.06.30	✔		✔				基本工資	其他類階梯式
嘉祿工份公業股限有司	電機科			4	新北市石門區嘉祿街33號	02-86354190-9	周鎮豐	113.09.01 ~114.06.30	✔		✔				基本工資	其他類階梯式
三洋全份公能股限有司	電機科			4	新北市泰山區貴鳳街35號	02-25210251	謝生地	113.09.01 ~114.06.30	✔		✔				基本工資	其他類階梯式
大都會客份公汽車股限運有司	電機科			1	臺北市內湖區民權東路六段11巷6號	02-87920358	張震寰	113.09.01 ~114.06.30	✔		✔				基本工資	其他類階梯式
金龍汽造有車製份股公限司	電機科			2	新北市五股區中興路一段109號	02-28092111	陳月玲	113.09.01 ~114.06.30	✔		✔				基本工資	其他類階梯式
俊子電業有華企份公股司限	電機科			1	臺北市信義區崇德街31巷10號	02-23786161	高金德	113.09.01 ~114.06.30	✔		✔				基本工資	其他類階梯式
首都客份公運股限有司	電機科			4	新北市三重區復興路323巷188-1號	0800-000866	盧文毅	113.09.01 ~114.06.30	✔		✔				基本工資	其他類階梯式
合計				111												

育達學校財團法人臺北市私立育達高級中等學校113學年度辦理建教合作班概況

校長姓名	劉育仁	實習主任姓名	劉沛晴	建教組長姓名	廖翊合
住址	臺北市松山區寧安街12號	電話	02-25706767-209	傳真	02-25784779

科別	班數與人數						導師			輔導教師			本學年度在校上課起止日期與調回學校上課人數								112學年度畢業人數	備註
	一年級		二年級		三年級																	
	班數	人數	班數	人數	班數	人數	一年級	二年級	三年級	一年級	二年級	三年級	第一次	人數	第二次	人數	第三次	人數	第四次	人數		
餐飲管理科	1	77	1	49	1	43	鍾元君、羅蘭	陳志遠、謝美君	蕭莉汶、王軒強	廖翊合	廖翊合	廖翊合	113.09.01~113.11.30	88	113.12.01~114.02.28	81	114.03.01~114.05.31	88	114.06.01~114.08.31	81	57	輪調式(產攜)
總計	1	77	1	49	1	43								88		81		88		81	57	

育達學校財團法人臺北市私立育達高級中等學校113學年度辦理建教合作機構概況

合作事業單位名稱	合作科別	合作人數			詳細地址	電話	技術生主要輔導員	每期輪調期限	勞保		團保		事業單位待遇			備註
		一年級	二年級	三年級					在廠	在校	在廠	在校	一年級	二年級	三年級	
王品餐飲股份有限公司-聚鍋-台北SOGO店	餐飲管理科	3		2	臺北市忠孝東路四段45號11樓	04-23221868-2030	李佩珊	三個月	✔		✔	✔	基本工資		基本工資	輪調式(產攜)
王品餐飲股份有限公司-青花驕-台北光復南店	餐飲管理科	4	3		臺北市大安區光復南路100號1樓	04-23221868-2030	李佩珊	三個月	✔		✔	✔	基本工資	基本工資		輪調式(產攜)
王品餐飲股份有限公司-王品-台北南京東店	餐飲管理科	3	5	2	臺北市中山區南京東路二段72號地下室	04-23221868-2030	李佩珊	三個月	✔		✔	✔	基本工資	基本工資	基本工資	輪調式(產攜)
王品餐飲股份有限公司-聚鍋-台北南京東店	餐飲管理科		2		臺北市中山區南京東路二段72號地下室	04-23221868-2030	李佩珊	三個月	✔		✔	✔		基本工資		輪調式(產攜)
王品餐飲股份有限公司-聚鍋-台北南昌店	餐飲管理科		2		臺北市中正區南昌路二段216號2樓	04-23221868-2030	李佩珊	三個月	✔		✔	✔		基本工資		輪調式(產攜)
王品餐飲股份有限公司-聚鍋-台北衡陽店	餐飲管理科			3	臺北市中正區黎明里衡陽路7號2樓	04-23221868-2030	李佩珊	三個月	✔		✔	✔			基本工資	輪調式(產攜)
王品餐飲股份有限公司-陶板屋-台北南京東店	餐飲管理科		3		臺北市中山區南京東路二段178號2樓	04-23221868-2030	李佩珊	三個月	✔		✔	✔		基本工資		輪調式(產攜)
饌品餐飲股份有限公司-石二鍋-台北家樂福桂林店	餐飲管理科	2	3	2	臺北市萬華區桂林路1號4樓	04-23221868-2030	李佩珊	三個月	✔		✔	✔	基本工資	基本工資	基本工資	輪調式(產攜)
饌品餐飲股份有限公司-石二鍋台北信義店	餐飲管理科		2		臺北市信義路二段72號1樓	04-23221868-2030	李佩珊	三個月	✔		✔	✔		基本工資		輪調式(產攜)
饌品餐飲股份有限公司-石二鍋-捷運忠孝復興店	餐飲管理科			2	臺北市大安區忠孝東路四段49巷4弄6號及8號	04-23221868-2030	李佩珊	三個月	✔		✔	✔			基本工資	輪調式(產攜)
饌品餐飲股份有限公司-石二鍋中華大園發店	餐飲管理科			1	臺北市中山區八德路二段306號B1	04-23221868-2030	李佩珊	三個月	✔		✔	✔			基本工資	輪調式(產攜)

育達學校財團法人臺北市私立育達高級中等學校113學年度辦理建教合作機構概況

合作事業單位名稱	合作科別	合作人數			詳細地址	電話	技術生主要輔導員	每期輪調期限	勞保		團保		事業單位待遇			備註
		一年級	二年級	三年級					在廠	在校	在廠	在校	一年級	二年級	三年級	
南港分公司-欣葉國際餐飲股份有限公司-小聚南港店	餐飲管理科	4	3	3	臺北市南港區經貿二路166號1樓	02-26528999-8309	藍長華	三個月	✔		✔	✔	基本工資	基本工資	基本工資	輪調式(產攜)
欣葉國際餐飲股份有限公司-信義A9店	餐飲管理科	2	6		臺北市信義區松壽路9號8樓	02-26528999-8309	藍長華	三個月	✔		✔	✔	基本工資	基本工資		輪調式(產攜)
健康分公司-欣葉國際餐飲股份有限公司-健康店	餐飲管理科	3	2	6	臺北市松山區健康路156號1樓	02-26528999-8309	藍長華	三個月	✔		✔	✔	基本工資	基本工資	基本工資	輪調式(產攜)
鼎泰豐小吃店股份有限公司-101店	餐飲管理科	4			臺北市市府路45號B1	02-22267890-5259	陳思芸	三個月	✔		✔	✔	基本工資			輪調式
鼎泰豐小吃店股份有限公司-天母店	餐飲管理科	4	1		臺北市中山北路六段77號B1	02-22267890-5259	陳思芸	三個月	✔		✔	✔	基本工資			輪調式(產攜)
鼎泰豐小吃店股份有限公司-復興店	餐飲管理科	4			臺北市忠孝東路三段300號B2	02-22267890-5259	陳思芸	三個月	✔		✔	✔	基本工資			輪調式
有民餐飲事業股份有限公司-Top Cap Steakhouse	餐飲管理科	4			臺北市信義區松高路19號5樓	02-27059191-18	康俊婷	三個月	✔		✔	✔	基本工資			輪調式
大兄弟飯店股份有限公司	餐飲管理科	4		2	臺北市松山區南京東路三段255號	02-27123456	涂映萍	三個月	✔		✔	✔	基本工資		基本工資	輪調式(產攜)
寒舍餐旅管理顧問股份有限公司-台北喜來登大飯店	餐飲管理科	3	4	5	臺北市中正區忠孝東路一段12號	02-23215858-8188	陳宥伊	三個月	✔		✔	✔	基本工資	基本工資	基本工資	輪調式(產攜)
晶華國際酒店股份有限公司	餐飲管理科	7	5	2	臺北市中山區中山北路二段39巷3號	02-25215000-3229	施詠恬	三個月	✔		✔	✔	基本工資	基本工資	基本工資	輪調式(產攜)
大來育樂股份有限公司-維多麗亞酒店	餐飲管理科	4	4	4	臺北市中山區敬業四路168號	02-85020007-3201	蔡聖一	三個月	✔		✔	✔	基本工資	基本工資	基本工資	輪調式(產攜)

育達學校財團法人臺北市私立育達高級中等學校113學年度辦理建教合作機構概況

合作事業單位名稱	合作科別	合作人數			詳細地址	電話	技術生主要輔導員	每期輪調期限	勞保		團保		事業單位待遇			備註
		一年級	二年級	三年級					在廠	在校	在廠	在校	一年級	二年級	三年級	
六福開發股份有限公司南港分公司-台北六福萬怡酒店	餐飲管理科	6			臺北市南港區忠孝東路七段359號	02-66156565-2122	李曉芸	三個月	✔		✔	✔	基本工資			輪調式
水豐綠生技股份有限公司山海中山分公司-山海樓	餐飲管理科	1			臺北市中正區仁愛路二段94號	0978-582177	陳芷芸	三個月	✔		✔	✔	基本工資			輪調式
全家國際餐飲股份有限公司-大戶屋-京站店	餐飲管理科		1		臺北市大同區承德路一段1號B3	02-25235775-1814	鍾萬鋒	三個月	✔		✔	✔		基本工資		輪調式(產攜)
高雄明誠分公司-瓦城泰統股份有限公司-瓦城南港車站店	餐飲管理科	3		1	臺北市南港區忠孝東路七段369號C棟8樓	02-82271280-571	林珊安	三個月	✔		✔	✔	基本工資		基本工資	輪調式(產攜)
南港分公司-瓦城泰統股份有限公司-非常泰南港中信店	餐飲管理科	4			臺北市南港區經貿二路186-1號C棟1樓	02-82271280-571	林珊安	三個月	✔		✔	✔	基本工資			輪調式
南港二分公司-瓦城泰統股份有限公司-1010湘南港中信店	餐飲管理科	2			臺北市南港區經貿二路186-1號C棟1樓	02-82271280-571	林珊安	三個月	✔		✔	✔	基本工資			輪調式
西湖分公司-瓦城泰統股份有限公司-時時香美麗華店	餐飲管理科		1		臺北市中山區敬業三路20號5樓(本館)	02-82271280-571	林珊安	三個月	✔		✔	✔		基本工資		輪調式(產攜)
昆明分公司-城市商旅股份有限公司	餐飲管理科			3	臺北市萬華區昆明街46號	02-25522181-720	徐雪珍	三個月	✔		✔	✔			基本工資	輪調式(產攜)
平天下股份有限公司中山北路分公司	餐飲管理科		1		臺北市中山區中山北路三段59號	02-25522181-720	徐雪珍	三個月	✔		✔	✔		基本工資		輪調式(產攜)
南京東路分公司-城市商旅股份有限公司	餐飲管理科	2	1	2	臺北市松山區南京東路五段411號	02-25522181-720	徐雪珍	三個月	✔		✔	✔	基本工資	基本工資	基本工資	輪調式(產攜)
南京第一分公司-點水樓餐飲事業股份有限公司-點水樓南京店	餐飲管理科	4			臺北市松山區南京東路四段61號	02-25961180-252	林偉誼	三個月	✔		✔	✔	基本工資			輪調式

育達學校財團法人臺北市私立育達高級中等學校113學年度辦理建教合作機構概況

合作事業單位名稱	合作科別	合作人數			詳細地址	電話	技術生主要輔導員	每期輪調期限	勞保		團保		事業單位待遇			備註
		一年級	二年級	三年級					在廠	在校	在廠	在校	一年級	二年級	三年級	
勝成餐飲股份有限公司-信義A8店	餐飲管理科			1	臺北市信義區松高路12號3樓	02-26578111-1713	姚秀萍	三個月	✔		✔	✔			基本工資	輪調式(產攜)
勝成餐飲股份有限公司-中信店	餐飲管理科			2	臺北市南港區經貿二路166號2樓	02-26578111-1713	姚秀萍	三個月	✔		✔	✔			基本工資	輪調式(產攜)
合計		77	49	43												

臺北市私立滬江高級中學113學年度辦理建教合作班概況

校長姓名	許秀玲	實習主任姓名	許秀玲	建教組長姓名	黃今香
住址	臺北市文山區羅斯福路六段336號	電話	02-86631122-272	傳真	02-29356771

科別	班數與人數						導師			輔導教師			本學年度在校上課起止日期與調回學校上課人數								112學年度畢業人數	備註
	一年級		二年級		三年級								第一次		第二次		第三次		第四次			
	班數	人數	班數	人數	班數	人數	一年級	二年級	三年級	一年級	二年級	三年級		人數		人數		人數		人數		
餐飲管理科																					3	輪調式
總計																					3	

開南學校財團法人臺北市開南高級中等學校113學年度辦理建教合作班概況

校長姓名	胡毓富	實習主任姓名	黃瑛修	建教組長姓名	張蕙如
住址	臺北市中正區濟南路一段六號	電話	02-23212666-223	傳真	02-23929986

科別	班數與人數						導師			輔導教師			本學年度在校上課起止日期與調回學校上課人數								112學年度畢業人數	備註
	一年級		二年級		三年級								第一次	人數	第二次	人數	第三次	人數	第四次	人數		
	班數	人數	班數	人數	班數	人數	一年級	二年級	三年級	一年級	二年級	三年級										
資訊科	1	53					傅靖芯			劉陽明			113.09.08~113.11.30	26	113.12.08~114.02.28	27	114.03.08~114.05.31	26	114.06.08~114.08.31	27		輪調式(僑生)
照顧服務科	1	43					李秀卿			劉陽明			113.09.01~113.11.30	22	113.12.01~114.02.28	21	114.03.01~114.05.31	22	114.06.01~114.08.31	21		輪調式(僑生)
總計	2	96												48		48		48		48		

開南學校財團法人臺北市開南高級中等學校113學年度辦理建教合作機構概況

合作事業單位名稱	合作科別	合作人數			詳細地址	電話	技術生主要輔導員	每期輪調期限	勞保		團保		事業單位待遇			備註
		一年級	二年級	三年級					在廠	在校	在廠	在校	一年級	二年級	三年級	
群佳科技製造股份有限公司	資訊科	28			苗栗縣竹南鎮科義街38號	02-23212666-206	楊義珍	三個月	✔		✔	✔	基本工資			輪調式(僑生)
樺欣機械工業股份有限公司	資訊科	8			桃園市大園區水源路919號	03-3843736-213	林麗枝	三個月	✔		✔	✔	基本工資			輪調式(僑生)
亞驪企業股份有限公司	資訊科	6			新北市中和區莒光路63號8樓	02-22258209-19	葉恬如	三個月	✔		✔	✔	基本工資			輪調式(僑生)
德凱認證股份有限公司-林口廠	資訊科	6			新北市林口區文林街75巷6號	02-26026888-1101	曾鈺茹	三個月	✔		✔	✔	基本工資			輪調式(僑生)
德凱認證股份有限公司-龜山廠	資訊科	5			桃園市龜山區華亞一路26號	02-26026888-1101	曾鈺茹	三個月	✔		✔	✔	基本工資			輪調式(僑生)
臺灣基督長老教會雙連教會附設新北市私立雙連安養中心	照顧服務科	4			新北市三芝區後厝里22-17號	02-26365999-1120	蔡雅雯	三個月	✔		✔	✔	基本工資			輪調式(僑生)
健康長照社團法人承辦基隆市立仁愛之家養護大樓	照顧服務科	17			基隆市安樂區安一路370巷1-5號	02-24258686-111	謝豐州	三個月	✔		✔	✔	基本工資			輪調式(僑生)
行天宮醫療志業醫療財團法人附設橫溪恩主公護理之家	照顧服務科	6			新北市三峽區成福路6巷30號	02-26726060	江秀文	三個月	✔		✔	✔	基本工資			輪調式(僑生)
行天宮醫療志業醫療財團法人恩主公醫院	照顧服務科	16			新北市三峽區中山路82號	02-26723456-6613	邱育芬	三個月	✔		✔	✔	基本工資			輪調式(僑生)
合計		96														

臺北市私立大同高級中學113學年度辦理建教合作班概況

校長姓名	孔令明	實習主任姓名	曾文正	建教組長姓名	張弘彥
住址	臺北市中山北路三段40號	電話	02-25858785-501	傳真	02-25853970

科別	班數與人數						導師			輔導教師			本學年度在校上課起止日期與調回學校上課人數								112學年度畢業人數	備註
	一年級		二年級		三年級								第一次	人數	第二次	人數	第三次	人數	第四次	人數		
	班數	人數	班數	人數	班數	人數	一年級	二年級	三年級	一年級	二年級	三年級										
資訊科	1	42					葉政龍			葉政龍			113.09.01~113.11.30	20	113.12.01~114.02.28	22	114.03.01~114.05.31	20	114.06.01~114.08.31	22		輪調式（僑生）
機械群																					0	實習式（產攜）
電機與電子群																					0	實習式（產攜）
商業與管理群																					0	實習式（產攜）
總計	1	42												20		22		20		22	0	

臺北市私立大同高級中學113學年度辦理建教合作機構概況

合作事業單位名稱	合作科別	合作人數			詳細地址	電話	技術生主要輔導員	每期輪調期限	勞保		團保		事業單位待遇			備註
		一年級	二年級	三年級					在廠	在校	在廠	在校	一年級	二年級	三年級	
耀勝電子股份有限公司	資訊科	12			桃園市大溪區南興里仁和路二段37巷36號3樓	03-3895755-291	吳明彥	三個月	✔		✔	✔	基本工資			輪調式(僑生)
軒銘科技股份有限公司	資訊科	12			桃園市大溪區大鶯路309-28號3樓	03-3895755-291	吳明彥	三個月	✔		✔	✔	基本工資			輪調式(僑生)
朋程科技股份有限公司	資訊科	18			桃園市蘆竹區南崁路二段22號	03-3115555	洪瑩珊	三個月	✔		✔	✔	基本工資			輪調式(僑生)
合計		42														

臺北市立木柵高級工業職業學校113學年度辦理建教合作班概況

校長姓名	陳美保	實習主任姓名	劉啓欣	建教組長姓名	曾皇憲
住址	臺北市文山區木柵路四段77號	電話	02-22300506-503	傳真	02-22391216

科別	班數與人數						導師			輔導教師			本學年度在校上課起止日期與調回學校上課人數								112學年度畢業人數	備註
	一年級		二年級		三年級								第一次		第二次		第三次		第四次			
	班數	人數	班數	人數	班數	人數	一年級	二年級	三年級	一年級	二年級	三年級		人數		人數		人數		人數		
機械群					1	19			黃俊榮			黃俊榮										實習式(產攜)
電機與電子群					1	26			葉文聰			葉文聰										實習式(產攜)
總計					2	45																

臺北市立木柵高級工業職業學校113學年度辦理建教合作機構概況

合作事業單位名稱	合作科別	合作人數 一年級	合作人數 二年級	合作人數 三年級	詳細地址	電話	技術生主要輔導員	每期輪調期限	勞保 在廠	勞保 在校	團保 在廠	團保 在校	事業單位待遇 一年級	事業單位待遇 二年級	事業單位待遇 三年級	備註
南亞科技股份有限公司	電機與電子群			26	新北市泰山區南林路98號	02-2904588-1172	林哲民	114.04.16 ~114.06.02	✔		✔	✔			基本工資	實習式(產攜)
大台北瓦斯股份有限公司	機械群			8	臺北市松山區光復北路11巷35號	02-27684999	陳玉琳	114.04.16 ~114.06.02	✔		✔	✔			基本工資	實習式(產攜)
健策精密工業股份有限公司	機械群			9	桃園市龜山區文化里19鄰科技一路40號	03-2115678	林玥妘	114.04.16 ~114.06.02	✔		✔	✔			基本工資	實習式(產攜)
弘勝實業股份有限公司	機械群			2	新北市土城區金城路二段26-6號1樓	02-82612100	葛家勳	114.04.16 ~114.06.02	✔		✔	✔			基本工資	實習式(產攜)
合計				45												

新　　北　　市



新北市立瑞芳高級工業職業學校113學年度辦理建教合作班概況

校長姓名	潘泰伸	實習主任姓名	陳克堅	建教組長姓名	詹至璋
住址	新北市瑞芳區瑞芳街60號	電話	02-24972516-504	傳真	02-24972727

科別	班數與人數						導師			輔導教師			本學年度在校上課起止日期與調回學校上課人數								112學年度畢業人數	備註
	一年級		二年級		三年級								第一次		第二次		第三次		第四次			
	班數	人數	班數	人數	班數	人數	一年級	二年級	三年級	一年級	二年級	三年級		人數		人數		人數		人數		
機械科	1	16	1	13	1	11	張淑惠	王鳳義	陳哲輝	林儀甄	蕭雅瑛	蕭雅瑛									23	階梯式(產攜)
電機與電子群					1	11			邱瑤惠			洪銘昇									12	實習式(產攜)
總計	1	16	1	13	2	22															35	

新北市立瑞芳高級工業職業學校113學年度辦理建教合作機構概況

合作事業單位名稱	合作科別	合作人數 一年級	合作人數 二年級	合作人數 三年級	詳細地址	電話	技術生主要輔導員	每期輪調期限	勞保 在廠	勞保 在校	團保 在廠	團保 在校	事業單位待遇 一年級	事業單位待遇 二年級	事業單位待遇 三年級	備註
機份公司 易股限公司 協械有	機械科			2	桃園市龜山區南上路446號	03-3525466	楊峻銘	一年	✔		✔	✔			基本工資	階梯式(產攜)
精業有司 新生技工份股限公	機械科			2	新北市三重區光復路一段129號	02-29959225	林柏晨	一年	✔		✔	✔			基本工資	階梯式(產攜)
森時股限公司 保天團有份公 春拉集	機械科			2	新北市淡水區行忠路332號	02-26221668	蘇正雄	一年	✔		✔	✔			基本工資	階梯式(產攜)
鋼業有司 源工份股公限 春鐵	機械科			3	新北市汐止區大同路三段565號	02-86486111	楊晨光	一年	✔		✔	✔			基本工資	階梯式(產攜)
機份公司 振興械股限有	機械科			2	桃園市觀音鄉廣興里溝尾32-7號	03-4737868	杜宸曄	一年	✔		✔	✔			基本工資	階梯式(產攜)
精業有司 菱生工密份股公限	電機與電子群			11	臺中市梧棲區建五路1號	04-25335120	宋幸玫	114.04.28 ~114.06.06	✔		✔	✔			29530	實習式(產攜)
合計				22												

能仁學校財團法人新北市能仁高級家事商業職業學校113學年度辦理建教合作班概況

校長姓名	謝儀美	實習主任姓名	許智偉	建教組長姓名	呂馥如
住址	新北市新店市文中路53巷10號	電話	02-29182399-171	傳真	02-29102006

科別	班數與人數						導師			輔導教師			本學年度在校上課起止日期與調回學校上課人數							112學年度畢業人數	備註
	一年級		二年級		三年級																
	班數	人數	班數	人數	班數	人數	一年級	二年級	三年級	一年級	二年級	三年級	第一次	人數	第二次	人數	第三次	人數	第四次	人數	
美容科	1	25	1	24	1	17	陳美芳	柯麗玉	江文誠	陳美芳	傅淑芬	傅淑芬	113.09.01~113.11.30	49	113.12.01~114.02.28	17	114.03.01~114.05.31	49	114.06.01~114.08.31	17	30	輪調式(產攜)
餐飲管理科	1	34	1	24	1	23	蔡明哲	柯麗玉	江文誠	蔡明哲	傅淑芬	傅淑芬	113.09.01~113.11.30	58	113.12.01~114.02.28	23	114.03.01~114.05.31	58	114.06.01~114.08.31	23	24	輪調式(產攜)
總計	2	59	2	48	2	40								107		40		107		40	54	

能仁學校財團法人新北市能仁高級家事商業職業學校113學年度辦理建教合作機構概況

合作事業單位名稱	合作科別	合作人數			詳細地址	電話	技術生主要輔導員	每期輪調期限	勞保		團保		事業單位待遇			備註
		一年級	二年級	三年級					在廠	在校	在廠	在校	一年級	二年級	三年級	
小明美容院-快樂髮型-雙和店	美容科	2			新北市中和區中和路250-1號	02-26512888-607	蒲秀玲	三個月	✔		✔	✔	基本工資			輪調式(產攜)
小琳髮廊-小林髮廊-民權店	美容科		4		新北市新店區民權路43號2樓	02-29158623	梁毓芬	三個月	✔		✔	✔		基本工資		輪調式(產攜)
台北北斯一分公司-永圓國際美容事業股份有限公司-彭村梅北斯一店	美容科			2	新北市新店區北新路一段163-1號1~2樓	04-24713366-134	施佳靚	三個月	✔		✔	✔			基本工資	輪調式(產攜)
台北北斯二分公司-永圓國際美容事業股份有限公司-彭村梅北斯二店	美容科	2	1		新北市新店區北新路二段197號1~2樓	04-24713366-134	施佳靚	三個月	✔		✔	✔	基本工資	基本工資		輪調式(產攜)
台北信義分公司-永圓國際美容事業股份有限公司-彭村梅台北信義店	美容科			2	臺北市中正區三愛里信義路二段161巷7號	04-24713366-134	施佳靚	三個月	✔		✔	✔			基本工資	輪調式(產攜)
台北北投分公司-永圓國際美容事業股份有限公司-彭村梅北投店	美容科	1		1	臺北市北投區崇仁路一段5號	04-24713366-134	施佳靚	三個月	✔		✔	✔	基本工資		基本工資	輪調式(產攜)
光輝美容院-愛都髮型-光輝店	美容科		1		新北市新莊區光和里民安西路205號1樓	02-21816731	黃靜雯	三個月	✔		✔	✔		基本工資		輪調式(產攜)
安康美容院-愛都髮廊-安康店	美容科	2			新北市新店區安康路二段238號1樓	02-21816731	黃靜雯	三個月	✔		✔	✔	基本工資			輪調式(產攜)
汎赫髮廊-FOUNDHAIR	美容科		1	1	新北市永和區竹林路125-1號	02-27210448	許慈芸	三個月	✔		✔	✔		基本工資	基本工資	輪調式(產攜)
自在空間髮妝造型館	美容科	2			臺北市文山區木新路三段204號1樓	0983-205170	高儷蓉	三個月	✔		✔	✔	基本工資			輪調式(產攜)
昇淑美容院-快樂髮型-板橋店	美容科	2	2		新北市板橋區館前東路37-1、39-1號2樓	02-26512888-607	蒲秀玲	三個月	✔		✔	✔	基本工資	基本工資		輪調式(產攜)

能仁學校財團法人新北市能仁高級家事商業職業學校113學年度辦理建教合作機構概況

合作事業單位名稱	合作科別	合作人數			詳細地址	電話	技術生主要輔導員	每期輪調期限	勞保		團保		事業單位待遇			備註
		一年級	二年級	三年級					在廠	在校	在廠	在校	一年級	二年級	三年級	
玲蓉美容院-貝詩沙龍-南華店	美容科			2	新北市中和區南華路28號1樓	02-21816731	黃靜雯	三個月	✔		✔	✔			基本工資	輪調式(產攜)
鄰人造型沙龍-曼都髮型-麗仕店	美容科	2			新北市土城區中央路二段130號1樓	02-21816731	黃靜雯	三個月	✔		✔	✔	基本工資			輪調式(產攜)
卿卿造型沙龍-卿之森-民族店	美容科		1		新北市新店區中正路327號1樓	02-23620556	李韋蓁	三個月	✔		✔	✔		基本工資		輪調式(產攜)
埔墘美容院-快樂-埔墘店	美容科		2	1	新北市板橋區中山路二段216號1樓	02-26512888-607	蒲秀玲	三個月	✔		✔	✔		基本工資	基本工資	輪調式(產攜)
得和美容院-快樂髮型-永樂店	美容科	2			新北市永和區永和路一段116號2樓	02-26512888-607	蒲秀玲	三個月	✔		✔	✔	基本工資			輪調式(產攜)
曼婕髮研院-曼都髮型-玉欣店	美容科		2		新北市新店區三民路96號1樓	02-21816731	黃靜雯	三個月	✔		✔	✔		基本工資		輪調式(產攜)
曼華髮型設計店-曼都髮廊-亞群店	美容科			1	臺北市北投區中心里中和街26號1~2樓	02-21816731	黃靜雯	三個月	✔		✔	✔			基本工資	輪調式(產攜)
創兆美髮院-PLUSCODE	美容科		1		臺北市大安區忠孝東路四段51-2號	02-87716895	陳靖華	三個月	✔		✔	✔		基本工資		輪調式(產攜)
菁品髮廊-小林髮廊-菁品店	美容科			1	新北市永和區得和路325號1樓	02-29158623	梁毓芬	三個月	✔		✔	✔			基本工資	輪調式(產攜)
煒徵國際髮型美容名店-名留-上越髮型徵徵店	美容科		3		新北市中和區興南路一段161號	02-2223393-828	廖靜媛	三個月	✔		✔	✔		基本工資		輪調式(產攜)
銀鈴女子髮廊-小林髮廊-木新店	美容科			3	臺北市文山區木新路三段232巷6弄16號1樓	02-29158623	梁毓芬	三個月	✔		✔	✔			基本工資	輪調式(產攜)

能仁學校財團法人新北市能仁高級家事商業職業學校113學年度辦理建教合作機構概況

合作事業單位名稱	合作科別	合作人數			詳細地址	電話	技術生主要輔導員	每期輪調期限	勞保		團保		事業單位待遇			備註
		一年級	二年級	三年級					在廠	在校	在廠	在校	一年級	二年級	三年級	
學仕美容院-雙都髮型-學仕店	美容科			2	新北市土城區學士里學士路12巷1號	02-21816731	黃靜雯	三個月	✔		✔	✔			基本工資	輪調式(產攜)
藝舍尊寶造型沙龍-藝舍-松江店	美容科			1	臺北市中山區松江路60號1樓	02-25082872	鄭雅萍	三個月	✔		✔	✔			基本工資	輪調式(產攜)
藝舍造型沙龍店-藝舍-永和店	美容科		2		新北市永和區中正路644號	02-25082872	鄭雅萍	三個月	✔		✔	✔		基本工資		輪調式(產攜)
藝境造型沙龍店-藝舍-新生店	美容科		3		臺北市大安區濟南路三段16號1樓	02-25082872	鄭雅萍	三個月	✔		✔	✔		基本工資		輪調式(產攜)
台北吉事分公司-永圓國際美容事業股份有限公司-彰村梅-吉事店	美容科	2			臺北市中正區羅斯福路三段42號	04-24713366-134	施佳靚	三個月	✔		✔	✔	基本工資			輪調式(產攜)
星谷美容院-雙都髮型-輔大店	美容科	2			新北市新莊區建安街67號1樓	02-21816731	黃靜雯	三個月	✔		✔	✔	基本工資			輪調式(產攜)
富暘髮廊-小林髮廊-富暘店	美容科	1	1		臺北市信義區信安街198號	02-29158623	梁毓芬	三個月	✔		✔	✔	基本工資	基本工資		輪調式(產攜)
絮菲髮型名店	美容科	2			新北市中和區中和路44號1樓	0965-572786	呂麗涓	三個月	✔		✔	✔	基本工資			輪調式(產攜)
新宿髮型名店-新宿髮型團隊-忠孝店	美容科	2			臺北市大安區忠孝東路四段191號4樓之1	0953-432412	鄭佳玫	三個月	✔		✔	✔	基本工資			輪調式(產攜)
萱悅髮廊-小林髮廊-萱悅店	美容科	1			臺北市大安區大安路二段137號	02-29158623	梁毓芬	三個月	✔		✔	✔	基本工資			輪調式(產攜)
二十一世紀生活事業股份有限公司-21風味館-新店宏興福	餐飲管理科			2	新北市新店區中興路三段1號	02-27998868-137	謝銘心	三個月	✔		✔	✔			基本工資	輪調式(產攜)

能仁學校財團法人新北市能仁高級家事商業職業學校113學年度辦理建教合作機構概況

合作事業單位名稱	合作科別	合作人數			詳細地址	電話	技術生主要輔導員	每期輪調期限	勞保		團保		事業單位待遇			備註
		一年級	二年級	三年級					在廠	在校	在廠	在校	一年級	二年級	三年級	
王座國際餐飲股份有限公司-段純貴-新店京站	餐飲管理科		3		新北市新店區中央路157號5樓	02-23773088-203	劉昀裴	三個月	✔		✔	✔		基本工資		輪調式(產攜)
大廚上菜美食店	餐飲管理科	2	1	1	新北市新店區環河路29巷23號	0988-385600	劉坤昌	三個月	✔		✔	✔	基本工資	基本工資	基本工資	輪調式(產攜)
三井餐飲事業有限公司-cuisine M	餐飲管理科	3			臺北市信義區松智路1號1樓	02-25952099	戴伶有	三個月	✔		✔	✔	基本工資			輪調式(產攜)
豆腐村有限公司-豆腐村-小碧潭店	餐飲管理科	2			新北市新店區中央路157號5樓	0987-095087	沈詠欣	三個月	✔		✔	✔	基本工資			輪調式(產攜)
民權分公司-蘇杭企業股份有限公司	餐飲管理科	2			新北市新店區民權路25號2樓之3	02-29107522	張櫻櫻	三個月	✔		✔	✔	基本工資			輪調式(產攜)
全家國際餐飲股份有限公司-大戶屋-新店家樂福店	餐飲管理科	1			新北市新店區中興路三段1號6樓	02-25235775-1814	鍾萬鋒	三個月	✔		✔	✔	基本工資			輪調式(產攜)
無老台北中華分公司-鼎王國際餐飲股份有限公司-無老鍋	餐飲管理科	2			臺北市中正區中華路一段55號2樓	04-23297199	陳學澤	三個月	✔		✔	✔	基本工資			輪調式(產攜)
新竹分公司-瓦城泰統股份有限公司-非常泰板橋大遠百店	餐飲管理科	2			新北市板橋區新站路28號9樓	02-82271280-571	林珊安	三個月	✔		✔	✔	基本工資			輪調式(產攜)
樂多多世界股份有限公司三峽介壽營業所	餐飲管理科	2			新北市三峽區礁溪里介壽路一段52號	02-26963133-227	錢佳宜	三個月	✔		✔	✔	基本工資			輪調式(產攜)
饗饗張股份有限公司-新店碧潭店	餐飲管理科	2			新北市新店區北宜路一段3號	02-29031111-4021	謝佳伶	三個月	✔		✔	✔	基本工資			輪調式(產攜)
饗宴餐旅事業股份有限公司-小福利麻辣鍋-中和環球店	餐飲管理科	2			新北市中和區中山路三段122號4樓	03-3810288-226	彭鈺芳	三個月	✔		✔	✔	基本工資			輪調式(產攜)

能仁學校財團法人新北市能仁高級家事商業職業學校113學年度辦理建教合作機構概況

合作事業單位名稱	合作科別	合作人數			詳細地址	電話	技術生主要輔導員	每期輪調期限	勞保		團保		事業單位待遇			備註
		一年級	二年級	三年級					在廠	在校	在廠	在校	一年級	二年級	三年級	
台北成都分公司-鼎泰王餐飲股份有限公司-鼎王麻辣鍋	餐飲管理科			1	臺北市萬華區中華路一段152號2樓	04-23297199-289	陳學澤	三個月	✔		✔	✔			基本工資	輪調式(產攜)
民生西路分公司-三商餐飲股份有限公司-拿坡里披薩	餐飲管理科	2			臺北市大同區民生西路83號1樓	02-25031111-4021	黃逸家	三個月	✔		✔	✔	基本工資			輪調式(產攜)
亞洲藏壽司股份有限公司-藏壽司-中和橋和店	餐飲管理科			2	新北市中和區橋和路5號	02-89788558-139	池佩芬	三個月	✔		✔	✔			基本工資	輪調式(產攜)
亞洲藏壽司股份有限公司-藏壽司-板橋中山遠百店	餐飲管理科			1	新北市板橋區中山路一段152號5樓	02-89788558-139	池佩芬	三個月	✔		✔	✔			基本工資	輪調式(產攜)
兩班家有限公司-豆腐村-板橋店	餐飲管理科			1	新北市板橋區中山路一段152號13樓	0987-095087	沈詠欣	三個月	✔		✔	✔			基本工資	輪調式(產攜)
兩班家有限公司-高麗園-三創店	餐飲管理科			2	臺北市中正區市民大道三段2號9樓	0987-095087	沈詠欣	三個月	✔		✔	✔			基本工資	輪調式(產攜)
宜華國際股份有限公司-台北萬豪酒店	餐飲管理科			2	臺北市中山區樂群二路199號	02-21757999-1307	李家緣	三個月	✔		✔	✔			基本工資	輪調式(產攜)
爭鮮股份有限公司-迴轉壽司-中和潤	餐飲管理科	2	3		新北市中和區中山路二段228號1樓	02-27602200-1054	楊庭皓	三個月	✔		✔	✔	基本工資	基本工資		輪調式(產攜)
信陽分公司-三商餐飲股份有限公司-三商巧福	餐飲管理科	2			臺北市中正區信陽街16號	02-25031111-4021	黃逸家	三個月	✔		✔	✔	基本工資			輪調式(產攜)
食逸股份有限公司-合. shabu	餐飲管理科		1		臺北市信義區松仁路28號4樓	0958-968822	王士瑋	三個月	✔		✔	✔		基本工資		輪調式(產攜)
海底撈火鍋股份有限公司板橋門市部-海底撈火鍋-板橋大遠百店	餐飲管理科		1		新北市板橋區福丘里新站路28號5樓	02-27201935-13	林岱君	三個月	✔		✔	✔		基本工資		輪調式(產攜)

能仁學校財團法人新北市能仁高級家事商業職業學校113學年度辦理建教合作機構概況

合作事業單位名稱	合作科別	合作人數			詳細地址	電話	技術生主要輔導員	每期輪調期限	勞保		團保		事業單位待遇			備註
		一年級	二年級	三年級					在廠	在校	在廠	在校	一年級	二年級	三年級	
國業股份有限公司-麗德羅莎-台大店	餐飲管理科		1	2	臺北市大安區羅斯福路四段85號2樓	02-23779990-251	陳偉邦	三個月	✔		✔	✔		基本工資	基本工資	輪調式(產攜)
國業股份有限公司-麗德羅莎-誠品松菸店	餐飲管理科		2		臺北市信義區菸廠路88號B1	02-23779990-251	陳偉邦	三個月	✔		✔	✔		基本工資		輪調式(產攜)
晶華國際酒店股份有限公司-台北晶華酒店	餐飲管理科	3		3	臺北市中山區中山北路二段39巷3號	02-25215000-3604	施詠恬	三個月	✔		✔	✔	基本工資		基本工資	輪調式(產攜)
新天地國際實業股份有限公司-誠悅文華館	餐飲管理科	2			臺北市南港區三重里經貿二路166號A棟3樓	02-27887222	陳芷羚	三個月	✔		✔	✔	基本工資			輪調式(產攜)
台鋼漢堡王股份有限公司-漢堡王-新師大店	餐飲管理科		1		臺北市大安區師大路86巷1號	02-25288600-503	黃祐琪	三個月	✔		✔	✔		基本工資		輪調式(產攜)
台鋼漢堡王股份有限公司-漢堡王-七張店	餐飲管理科			2	新北市新店區北新路二段83號1~3樓	02-25288600-503	黃祐琪	三個月	✔		✔	✔			基本工資	輪調式(產攜)
新店中正外送分公司-王商餐飲股份有限公司-幸城里旅屋	餐飲管理科		2		新北市新店區中正路321號1樓	02-29031111-4021	黃逸家	三個月	✔		✔	✔		基本工資		輪調式(產攜)
新店分公司-大潤發流通事業股份有限公司-碧潭店	餐飲管理科	1	3	1	新北市新店區環河路22號地下1樓及22號地下1樓之1	02-89122188-601	彭亭婷	三個月	✔		✔	✔	基本工資	基本工資	基本工資	輪調式(產攜)
鮮品餐飲股份有限公司-石二鍋-板橋捷運新埔店	餐飲管理科		2		新北市板橋區文化路一段366號1樓	04-23221868-2018	李佩珊	三個月	✔		✔	✔		基本工資		輪調式(產攜)
鈺善閣餐飲有限公司-鈺善閣	餐飲管理科			1	臺北市中正區北平東路14號1樓	02-23945155	鄭特助	三個月	✔		✔	✔			基本工資	輪調式(產攜)
豪新有限公司-豪鼎飯店-中興店	餐飲管理科			2	新北市新店區中興路三段5號	02-89199999	林修寅	三個月	✔		✔	✔			基本工資	輪調式(產攜)

能仁學校財團法人新北市能仁高級家事商業職業學校113學年度辦理建教合作機構概況

合作事業單位名稱	合作科別	合作人數			詳細地址	電話	技術生主要輔導員	每期輪調期限	勞保		團保		事業單位待遇			備註
		一年級	二年級	三年級					在廠	在校	在廠	在校	一年級	二年級	三年級	
樹林分公司-三商餐飲股份有限公司-拿坡里披薩	餐飲管理科		1		新北市樹林區中山路一段170號1樓	02-25031111-4021	黃逸家	三個月	✔		✔	✔		基本工資		輪調式(產攜)
翻攪張股份有限公司-板橋江子翠分公司	餐飲管理科	2	3		新北市板橋區雙十路二段126號1樓	02-2982185-335	謝佳伶	三個月	✔		✔	✔	基本工資	基本工資		輪調式(產攜)
合計		59	48	40												

新北市私立南強高級工商職業學校113學年度辦理建教合作班概況

校長姓名	李恆霖	實習主任姓名	譚孝聖	建教組長姓名	藍浩倫
住址	新北市新店區文化路42號	電話	02-29106899-235	傳真	02-29129435

科別	班數與人數						導師			輔導教師			本學年度在校上課起止日期與調回學校上課人數								112學年度畢業人數	備註
	一年級		二年級		三年級								第一次		第二次		第三次		第四次			
	班數	人數	班數	人數	班數	人數	一年級	二年級	三年級	一年級	二年級	三年級		人數		人數		人數		人數		
汽車科			1	30	1	20		曾聖達	柯詩絨												29	階梯式(產攜)
資訊科																					14	輪調式(產攜)
總計			1	30	1	20															43	

新北市私立南強高級工商職業學校113學年度辦理建教合作機構概況

合作事業單位名稱	合作科別	合作人數 一年級	合作人數 二年級	合作人數 三年級	詳細地址	電話	技術生主要輔導員	每期輪調期限	勞保 在廠	勞保 在校	團保 在廠	團保 在校	事業單位待遇 一年級	事業單位待遇 二年級	事業單位待遇 三年級	備註
都北汽車安坑廠	汽車科			3	新北市新店區安和路二段251號	02-22113730	項宗垂	一年	✔		✔				基本工資	階梯式(產攜)
都北汽車深坑廠	汽車科			2	新北市深坑區北深路三段47號	02-26628767	黃堯添	一年	✔		✔				基本工資	階梯式(產攜)
都北汽車新店廠	汽車科			2	新北市新店區寶橋路233-1號1樓	02-29180887	葉佳宏	一年	✔		✔				基本工資	階梯式(產攜)
都北汽車南港廠	汽車科			2	臺北市南港路二段312號	02-27827117	王嘉祥	一年	✔		✔				基本工資	階梯式(產攜)
都北汽車內湖廠	汽車科			3	臺北市內湖路一段91巷34號	02-27827117	闕坤霖	一年	✔		✔				基本工資	階梯式(產攜)
太中汽車南港廠	汽車科			3	臺北市南港區南港路三段16巷5號	02-26419812	何協志	一年	✔		✔				基本工資	階梯式(產攜)
重三汽車客運	汽車科			3	桃園市龜山區萬壽路一段553號	02-82015677	楊境峰	一年	✔		✔				基本工資	階梯式(產攜)
樂百輪胎	汽車科			2	桃園市龜山區忠義路二段607號	03-3271011	賴昱廷	一年	✔		✔				基本工資	階梯式(產攜)
合計				20												

新北市私立莊敬高級工業家事職業學校113學年度辦理建教合作班概況

校長姓名	林淑貴	實習主任姓名	程子芸	建教組長姓名	葉秀玲
住址	新北市新店區民生路45號	電話	02-22188956-115	傳真	02-22182112

科別	班數與人數						導師			輔導教師			本學年度在校上課起止日期與調回學校上課人數								112學年度畢業人數	備註
	一年級		二年級		三年級																	
	班數	人數	班數	人數	班數	人數	一年級	二年級	三年級	一年級	二年級	三年級	第一次	人數	第二次	人數	第三次	人數	第四次	人數		
美容科	1	62	1	46	1	37	吳柔靚	王彥弼	劉子瑄	劉子瑄	吳柔靚	王彥弼	113.09.01~113.11.30	75	113.12.01~114.02.28	70	114.03.01~114.05.31	75	114.06.01~114.08.31	70	30	輪調式
農場經營科	1	90	1	87	1	88	洪浩恩	劉賀瑄	阮泓儒	林子傑	邱慧琪	王義輝	113.09.01~113.11.30	132	113.12.01~114.02.28	133	114.03.01~114.05.31	132	114.06.01~114.08.31	133		輪調式（僑生）
資料處理科	2	179	2	178			蘇仁和、陳依琪	黃怡榮、王玉麟		廖雅真、顏冰姿	吳明勳、張秋禪		113.09.01~113.11.30	177	113.12.01~114.02.28	180	114.03.01~114.05.31	177	114.06.01~114.08.31	180		輪調式（僑生）
餐飲管理科	1	56			2	165	王瓊諍		陳皓倫、洪意芬	陳國元		鄭鈞瑜、林宇涵	113.09.01~113.11.30	110	113.12.01~114.02.28	111	114.03.01~114.05.31	110	114.06.01~114.08.31	111	136	輪調式（僑生）
餐飲管理科	2	178	2	131	2	108	許淑芬、黃志祥	黃維政、沈柏鈞	林俐嫻	詹子玫、呂佳徽	王萬中、張卉珊	蔡淑婷、莊程宇	113.09.01~113.11.30	217	113.12.01~114.02.28	200	114.03.01~114.05.31	217	114.06.01~114.08.31	200	99	輪調式
資訊科	1	18	1	25	1	42	王儷容	王家蓁	黃幼梅	王家蓁	黃幼梅	王儷容	113.09.01~113.11.30	52	113.12.01~114.02.28	33	114.03.01~114.05.31	52	114.06.01~114.08.31	33	28	輪調式
資訊科	3	270	3	269	3	252	吳岳樺、陳志成 鄭文銘	慕炳彤、江柏毅 劉永承	劉永承、王英全 蘇鴻裕	翁宗明、陳彥瑋 董慶長	張傑、曾秀芝 周國成	黃浩榮、張文彥 關曉雲	113.09.01~113.11.30	396	113.12.01~114.02.28	395	114.03.01~114.05.31	396	114.06.01~114.08.31	395	82	輪調式（僑生）
食品加工科	3	238	3	269			林子茵、陳蓁妮 陳源德	張瑞元、陳坤地 賴惠文	張美惠、陳麗如 曾美鳳	陳品卉、車志遠 郭明豐			113.09.01~113.11.30	253	113.12.01~114.02.28	254	114.03.01~114.05.31	253	114.06.01~114.08.31	254		輪調式（僑生）
總計	14	1091	13	1005	10	692								1412		1376		1412		1376	375	

新北市私立莊敬高級工業家事職業學校113學年度辦理建教合作機構概況

合作事業單位名稱	合作科別	合作人數			詳細地址	電話	技術生主要輔導員	每期輪調期限	勞保		團保		事業單位待遇			備註
		一年級	二年級	三年級					在廠	在校	在廠	在校	一年級	二年級	三年級	
師大造型名店-曼都髮型-師大店	美容科		2		臺北市大安區師大路87號2樓	02-21816732	鄧茜云	三個月	✔		✔			基本工資		輪調式
新洋髮廊-小林髮廊-新洋店	美容科	2	2		新北市新店區中正路174號2樓	02-29124633	梁毓芬	三個月	✔		✔		基本工資	基本工資		輪調式
菁驊髮廊-曼都髮型-敦化店	美容科		2		臺北市松山區民生東路四段47號2樓	02-21816732	鄧茜云	三個月	✔		✔			基本工資		輪調式
景揚髮廊-小林髮廊-景揚店	美容科	4			新北市中和區景平路672號2樓	02-25116015	劉雯娟	三個月	✔		✔		基本工資			輪調式
翔林髮廊-小林髮廊-南京店	美容科	4			臺北市松山區南京東路五段221號1樓	02-29124633	梁毓芬	三個月	✔		✔		基本工資			輪調式
婚樂美容院-曼都髮型-婚樂店	美容科	4			新北市新莊區民安西路22號1樓	02-21816732	鄧茜云	三個月	✔		✔		基本工資			輪調式
詠順髮型造型店-曼都髮型-詠順店	美容科	4			臺北市信義區福德街250號1樓	02-21816732	鄧茜云	三個月	✔		✔		基本工資			輪調式
雙美髮廊-小林髮廊-雙美店	美容科	4			臺北市大同區民生西路95號2樓	02-25116015	劉雯娟	三個月	✔		✔		基本工資			輪調式
麗仙髮廊-小林髮廊-南昌店	美容科	4			臺北市中正區南昌路一段70-1號2樓	02-25116015	劉雯娟	三個月	✔		✔		基本工資			輪調式
妙發髮廊-曼都髮型-明星店	美容科			2	臺北市松山區民生東路四段86號1樓	02-21816732	鄧茜云	三個月	✔		✔				基本工資	輪調式
吉美髮廊-曼都髮型-吉美店	美容科	2		2	新北市三重區集成路17號	02-21816732	鄧茜云	三個月	✔		✔		基本工資		基本工資	輪調式

新北市私立莊敬高級工業家事職業學校113學年度辦理建教合作機構概況

合作事業單位名稱	合作科別	合作人數			詳細地址	電話	技術生主要輔導員	每期輪調期限	勞保		團保		事業單位待遇			備註
		一年級	二年級	三年級					在廠	在校	在廠	在校	一年級	二年級	三年級	
名琅女子美容院-名留-PS74	美容科			4	臺北市中山區長春路325號	02-25223393	賴冠吩	三個月	✔		✔				基本工資	輪調式
方舞女子美容院曼都髮型-芳舞店	美容科		4		新北市新莊區四維路113號	02-22041935	鄧茜云	三個月	✔		✔			基本工資		輪調式
雙和髮廊曼都髮型-永芳店	美容科		2		新北市永和區中和路329號1樓	02-29220952	鄧茜云	三個月	✔		✔			基本工資		輪調式
曉琪女子美容院-小林髮廊-長春店	美容科	4			臺北市中山區長春路88-2號2樓	02-25116015	劉雯娟	三個月	✔		✔		基本工資			輪調式
曼哲髮研院曼都髮型-深坑店	美容科		2		新北市深坑區文化街80號	02-26627969	鄧茜云	三個月	✔		✔			基本工資		輪調式
儷斯媛美髮院曼都髮型-桂冠店	美容科		2		臺北市文山區興隆路二段85號	02-29332950	鄧茜云	三個月	✔		✔			基本工資		輪調式
曜文美容院曼都髮型-貝詩中山店	美容科		2		新北市永和區中山路一段253號	02-89211155	鄧茜云	三個月	✔		✔			基本工資		輪調式
翁莉亞美髮名店-曼都髮型-東星店	美容科			2	臺北市松山區新東街41號1樓	02-27660989	鄧茜云	三個月	✔		✔				基本工資	輪調式
公館女子美容院-曼都髮型-公館店	美容科			4	臺北市大安區羅斯福路三段281號2樓	02-21816732	鄧茜云	三個月	✔		✔				基本工資	輪調式
長榮美容院-曼都髮型-長榮店	美容科			2	臺北市大安區和平東路三段230號2樓	02-21816732	鄧茜云	三個月	✔		✔				基本工資	輪調式
奧斯美容院-曼都髮型-長安店	美容科			2	臺北市大同區長安西路151號2樓	02-21816732	鄧茜云	三個月	✔		✔				基本工資	輪調式

新北市私立莊敬高級工業家事職業學校113學年度辦理建教合作機構概況

合作事業單位名稱	合作科別	合作人數			詳細地址	電話	技術生主要輔導員	每期輪調期限	勞保		團保		事業單位待遇			備註
		一年級	二年級	三年級					在廠	在校	在廠	在校	一年級	二年級	三年級	
楊麗寶美容院-曼都髮型-城中店	美容科			2	臺北市中正區漢口街一段18號2樓	02-21826734	鄧茜云	三個月	✔		✔				基本工資	輪調式
萬大髮廊-曼都髮型-萬大店	美容科			3	臺北市萬華區萬大路457號1樓	02-21816732	鄧茜云	三個月	✔		✔				基本工資	輪調式
羊羊髮廊-小林髮廊-大豐店	美容科		4		臺北市文山區羅斯福路六段44號1樓	02-29158623	梁毓芬	三個月	✔		✔			基本工資		輪調式
玲芳工作坊-小林髮廊-中央店	美容科		4		新北市新店區中央路206號2樓	02-29158623	梁毓芬	三個月	✔		✔			基本工資		輪調式
曉玲美容院小林髮廊-永高店	美容科		2		新北市永和區中山路一段155號	02-89235025	陳東慧	三個月	✔		✔			基本工資		輪調式
小伶美容院-小林髮廊-永安店	美容科		2		新北市中和區中和路465號2樓	02-89212517	王麗玲	三個月	✔		✔			基本工資		輪調式
小林三都小林髮廊-榮昌店	美容科			2	臺北市中正區南昌路一段130號2樓	02-23962697	張蘭芳	三個月	✔		✔				基本工資	輪調式
佳蓉髮廊-KKUMI HAIR SALON	美容科		2		新北市林口區文化三路一段579號	02-26000957	吳佳蓉	三個月	✔		✔			基本工資		輪調式
髮色髮廊-名留-AT13	美容科	4			基隆市仁愛區仁三路76號2樓	02-25223393	汪以青	三個月	✔		✔		基本工資			輪調式
曉儷女子美容院-小林髮廊-錦州店	美容科		2		臺北市中山區錦州街347號	02-25051279	謝佳妘	三個月	✔		✔			基本工資		輪調式
金緻美容院-小林髮廊-金緻店	美容科			2	臺北市松山區新東街1巷1號1樓	02-29158623	梁毓芬	三個月	✔		✔				基本工資	輪調式

新北市私立莊敬高級工業家事職業學校113學年度辦理建教合作機構概況

合作事業單位名稱	合作科別	合作人數			詳細地址	電話	技術生主要輔導員	每期輪調期限	勞保		團保		事業單位待遇			備註
		一年級	二年級	三年級					在廠	在校	在廠	在校	一年級	二年級	三年級	
雅慧髮廊-小林髮廊-喜美店	美容科			2	臺北市內湖區民權東路六段90巷1號2樓	02-26582211	謝佳妘	三個月	✔		✔				基本工資	輪調式
小儀髮廊-小林髮廊-竹圍店	美容科			2	新北市淡水區民族路14號2~3樓	02-88092699	許靜儀	三個月	✔		✔				基本工資	輪調式
東怜髮廊-小林髮廊-東怜店	美容科			2	新北市永和區竹林路112-2號1~2樓	02-29158623	梁毓芬	三個月	✔		✔				基本工資	輪調式
上成美容美髮院-名留上越髮型QQ店	美容科		4		臺北市士林區文林路313號	02-25223393	汪以青	三個月	✔		✔			基本工資		輪調式
上悅國際髮型名店-名留上越國際髮型文林店	美容科		4		新北市新莊區中和街163號	02-25223393	汪以青	三個月	✔		✔			基本工資		輪調式
利騰美髮店-斯承利專業髮型美容-板橋中正店	美容科		2		新北市板橋區中正路337號	0913-841207	林涵茜	三個月	✔		✔			基本工資		輪調式
文采美容院-名留-AT37國際髮型	美容科	4			臺北市士林區文林路117號	02-25223393	汪以青	三個月	✔		✔		基本工資			輪調式
延峙髮廊-名留-名留民權店	美容科	4			臺北市中山區天祥路70號2樓	02-25223393	汪以青	三個月	✔		✔		基本工資			輪調式
斯綽美髮店-斯承利專業髮型美容-泰山明志店	美容科			4	新北市泰山區明志路三段188號	0913-841207	林涵茜	三個月	✔		✔				基本工資	輪調式
曉琳美容院-小林髮廊-永欣店	美容科		2		新北市永和區中正路159號2樓	02-29158623	梁毓芬	三個月	✔		✔			基本工資		輪調式
田蓮鳳美容院-曼都髮型-中山店	美容科	4			臺北市中山區中山北路一段121巷10-1號	02-21816732	鄧茜云	三個月	✔		✔		基本工資			輪調式

新北市私立莊敬高級工業家事職業學校113學年度辦理建教合作機構概況

合作事業單位名稱	合作科別	合作人數			詳細地址	電話	技術生主要輔導員	每期輪調期限	勞保		團保		事業單位待遇			備註
		一年級	二年級	三年級					在廠	在校	在廠	在校	一年級	二年級	三年級	
昆陽髮廊-小林髮廊-昆陽店	美容科	4			臺北市南港區忠孝東路六段442號2樓	02-29158623	梁毓芬	三個月	✔		✔		基本工資			輪調式
曉鄰美容院-小林髮廊-和平店	美容科	4			臺北市大安區和平東路三段36號1樓	02-29158623	梁毓芬	三個月	✔		✔		基本工資			輪調式
蘇淑芬美容院-雙都髮型-吉祥店	美容科	4			臺北市萬華區和平西路三段57號1樓	02-21816732	鄧茜云	三個月	✔		✔		基本工資			輪調式
小倩美容院小林髮廊-小倩店	美容科	2			臺北市重慶北路三段253號1樓	02-29158623	梁毓芬	三個月	✔		✔		基本工資			輪調式
日觀實業股份有限公司	農場經營科		20	12	桃園市楊梅區西高山頂15-2號	03-4750606	石玉蓮	三個月	✔		✔			基本工資	基本工資	輪調式(儒生)
廣綠容化有限公司	農場經營科	6		20	桃園市中壢區普忠路677巷89號	03-4596835	葉秀美	三個月	✔		✔		基本工資		基本工資	輪調式(儒生)
福和生產有限公司鮮農股份公司	農場經營科	18	20	56	新北市土城區中興路9號	02-77536000	胡富足	三個月	✔		✔		基本工資	基本工資	基本工資	輪調式(儒生)
義美食品股份有限公司-龍潭廠-生機生醫園區	農場經營科		28		桃園市龍潭區中興路九龍段129巷91號	03-4793636	莊耀仁	三個月	✔		✔			基本工資		輪調式(儒生)
嘉麗工程有限公司環境	農場經營科	6	11		桃園市中壢區普忠路677巷89號	03-4596835	葉秀美	三個月	✔		✔		基本工資	基本工資		輪調式(儒生)
藏酒莊有限公司酒	農場經營科		4		宜蘭縣頭城鎮更新路126-50號	03-9772222	吳季真	三個月	✔		✔			基本工資		輪調式(儒生)
頭城休閒旅館股份有限公司-頭城農場	農場經營科		4		宜蘭縣頭城鎮更新路125-2號	03-9772222	李雅婷	三個月	✔		✔			基本工資		輪調式(儒生)

新北市私立莊敬高級工業家事職業學校113學年度辦理建教合作機構概況

合作事業單位名稱	合作科別	合作人數			詳細地址	電話	技術生主要輔導員	每期輪調期限	勞保		團保		事業單位待遇			備註
		一年級	二年級	三年級					在廠	在校	在廠	在校	一年級	二年級	三年級	
五美生技股份有限公司	農場經營科	14			臺中市大肚區南榮路70巷8號	04-26937388-188	葉乃嘉	三個月	✔		✔		基本工資			輪調式(儔生)
三峽分公司-大鵬灣事業股份有限公司-大鵬森林溫泉酒店	農場經營科	10			新北市三峽區插角79~80號	0921-953654	蔡慧珊	三個月	✔		✔		基本工資			輪調式(儔生)
源鮮農業生物科技股份有限公司	農場經營科	20			桃園市蘆竹區中正北路1658號	03-2229755-7999	莊綺鵬	三個月	✔		✔		基本工資			輪調式(儔生)
大元光鮮有限公司	農場經營科	16			桃園市龍潭區渴望路263巷77號	03-4071580	鄭潔如	三個月	✔		✔		基本工資			輪調式(儔生)
台灣三洋電機股份有限公司	資訊科		10	10	新北市泰山區貴鳳街35號	02-29018251	謝生地	三個月	✔		✔			基本工資	基本工資	輪調式
工隆業有限公司	資訊科		2	2	新北市五股區中興路二段103巷14號	02-29804861	陳婉鈴	三個月	✔		✔			基本工資	基本工資	輪調式
國盈科技股份有限公司	資訊科			4	新北市汐止區新台五路一段94號26樓	02-26963189	王建喨	三個月	✔		✔				基本工資	輪調式
電業有限公司	資訊科	3	4	10	新北市土城區民生街3號	02-29147853	李澤厚	三個月	✔		✔		基本工資	基本工資	基本工資	輪調式
實發股份有限公司	資訊科		3	3	新北市三重區光復路二段25號	02-29951439	徐好儀	三個月	✔		✔			基本工資	基本工資	輪調式
電聯股份有限公司	資訊科		2	3	新北市新店區寶橋路235巷136號5樓	02-89121122	邱雅惠	三個月	✔		✔			基本工資	基本工資	輪調式
電昭股份有限公司	資訊科	3	4		新北市新莊區新樹路234巷2號	0926-943905	李盛富	三個月	✔		✔		基本工資	基本工資		輪調式

新北市私立莊敬高級工業家事職業學校113學年度辦理建教合作機構概況

合作事業單位名稱	合作科別	合作人數			詳細地址	電話	技術生主要輔導員	每期輪調期限	勞保		團保		事業單位待遇			備註
		一年級	二年級	三年級					在廠	在校	在廠	在校	一年級	二年級	三年級	
原價屋電腦股份有限公司-台北廠	資訊科	12		10	臺北市中正區八德路一段23號2樓	02-23962669	黃正賢	三個月	✔		✔		基本工資		基本工資	輪調式
鴻佰科技股份有限公司新竹廠	資訊科		120	44	新竹縣湖口鄉湖南村光復北路16號	03-2718288	顏綾菶	三個月	✔		✔			基本工資	基本工資	輪調式(僑生)
兆勁科技股份有限公司	資訊科	50	40	40	苗栗縣竹南鎮友義路77號	037-580777	楊惠仔	三個月	✔		✔		基本工資	基本工資	基本工資	輪調式(僑生)
台灣三洋電機股份有限公司	資訊科	70	50	70	新北市泰山區貴興街35號	02-29018251	謝生地	三個月	✔		✔		基本工資	基本工資	基本工資	輪調式(僑生)
惠國電子有限公司	資訊科	12		30	桃園市蘆竹區海湖里海湖97-1號	03-3541237	吳依蒨	三個月	✔		✔		基本工資		基本工資	輪調式(僑生)
宗盈國際科技股份有限公司	資訊科			10	新北市汐止區新台五路一段94號26樓	02-26963189	王建喨	三個月	✔		✔				基本工資	輪調式(僑生)
慶霖電子企業股份有限公司	資訊科		9		新北市土城區民生街3號	02-29147853	李澤厚	三個月	✔		✔			基本工資		輪調式(僑生)
振發實業有限公司	資訊科	20	30	20	新北市三重區光復路二段25號	02-29951439	徐好儀	三個月	✔		✔		基本工資	基本工資	基本工資	輪調式(僑生)
精聯電子有限公司	資訊科		10	8	新北市新店區寶橋路235巷136號5樓	02-89121122	邱雅惠	三個月	✔		✔			基本工資	基本工資	輪調式(僑生)
晶欣股份有限公司	資訊科			30	新北市五股區五工二路119號	02-85124351	王郁筑	三個月	✔		✔				基本工資	輪調式(僑生)
實得創密股份有限公司	資訊科		10		桃園市蘆竹區長興路三段219巷8號	03-32490356	陳秀鳳	三個月	✔		✔			基本工資		輪調式(僑生)

新北市私立莊敬高級工業家事職業學校113學年度辦理建教合作機構概況

合作事業單位名稱	合作科別	合作人數			詳細地址	電話	技術生主要輔導員	每期輪調期限	勞保		團保		事業單位待遇			備註
		一年級	二年級	三年級					在廠	在校	在廠	在校	一年級	二年級	三年級	
實勤股份公司中業有限公司	資訊科	40			桃園市龜山區頂湖一街16號	03-3185330	侯松汝	三個月	✔		✔		基本工資			輪調式(僑生)
電智股份公司育子有限公司	資訊科	30			新北市鶯歌區中正三路156巷8-5號	02-26787831	楊湘琪	三個月	✔		✔		基本工資			輪調式(僑生)
電泳股份公司泰子有限公司	資訊科	30			新竹市牛埔東路480號	03-5871193	吳宗諭	三個月	✔		✔		基本工資			輪調式(僑生)
德光電子工業股份有限公司-苗栗廠	資訊科	18			苗栗縣苑裡鎮玉田里國光巷35號	037-741000	陳妍婷	三個月	✔		✔		基本工資			輪調式(僑生)
全聯實業股份有限公司-敦南店	資料處理科		4		臺北市大安區忠孝東路四段126號B1	02-25328000	謝旻玥	三個月	✔		✔			基本工資		輪調式(僑生)
全聯實業股份有限公司-大安北師店	資料處理科		4		臺北市大安區和平東路二段311巷29號	02-25328000	謝旻玥	三個月	✔		✔			基本工資		輪調式(僑生)
全聯實業股份有限公司-大安民榮店	資料處理科		4		臺北市大安區仁愛路三段24巷12號1樓	02-25328000	謝旻玥	三個月	✔		✔			基本工資		輪調式(僑生)
全聯實業股份有限公司-延吉店	資料處理科		4		臺北市大安區市民大道四段190號	02-25328000	謝旻玥	三個月	✔		✔			基本工資		輪調式(僑生)
全聯實業股份有限公司-光市建國店	資料處理科		4		臺北市大安區建國南路二段123巷16號	02-25328000	謝旻玥	三個月	✔		✔			基本工資		輪調式(僑生)
南湖分公司-大潤發流通事業股份有限公司-大潤發內湖店	資料處理科	10	10		臺北市內湖區舊宗路一段188號	02-27905050	譚竹芸	三個月	✔		✔		基本工資	基本工資		輪調式(僑生)
台北天母分公司-家福股份有限公司	資料處理科		14		臺北市士林區德行西路47號1樓	02-82879000	蔡佳玲	三個月	✔		✔			基本工資		輪調式(僑生)

新北市私立莊敬高級工業家事職業學校113學年度辦理建教合作機構概況

合作事業單位名稱	合作科別	合作人數			詳細地址	電話	技術生主要輔導員	每期輪調期限	勞保		團保		事業單位待遇			備註
		一年級	二年級	三年級					在廠	在校	在廠	在校	一年級	二年級	三年級	
台北內湖一分公司-家福股份有限公司	資料處理科	4	4		臺北市內湖區內湖路一段155號	02-82879000	蔡佳玲	三個月	✔		✔		基本工資	基本工資		輪調式(僑生)
台北桂林分公司-家福股份有限公司-家樂福桂林店	資料處理科	7	14		臺北市萬華區桂林路1號	02-82879000	蔡佳玲	三個月	✔		✔		基本工資	基本工資		輪調式(僑生)
台北重慶分公司-家福股份有限公司-家樂福重慶店	資料處理科		12		臺北市大同區重慶北路二段171號	02-82879000	蔡佳玲	三個月	✔		✔			基本工資		輪調式(僑生)
家福股份有限公司台北新店分公司	資料處理科	6	12		新北市新店區中興路三段1號3樓	02-82879000	蔡佳玲	三個月	✔		✔		基本工資	基本工資		輪調式(僑生)
家福股份有限公司蘆洲分公司	資料處理科	6	12		新北市三重區五華街282號	02-82879000	蔡佳玲	三個月	✔		✔		基本工資	基本工資		輪調式(僑生)
四維創新材料股份有限公司	資料處理科		24		新竹縣湖口鄉大同路36號	02-29991111	吳孟津	三個月	✔		✔			基本工資		輪調式(僑生)
手信坊股份有限公司-桃園廠	資料處理科		20		桃園市龍潭區民豐一街99號	03-4797599	楊惠茹	三個月	✔		✔			基本工資		輪調式(僑生)
中和分公司-大潤發流通事業股份有限公司-大潤發中和店	資料處理科	2	12		新北市中和區景平路182號地下1樓	02-27905050	譚竹芸	三個月	✔		✔		基本工資	基本工資		輪調式(僑生)
新店分公司-大潤發流通事業股份有限公司	資料處理科	6	12		新北市新店區環河路22號	02-27905050	譚竹芸	三個月	✔		✔		基本工資	基本工資		輪調式(僑生)
家福股份有限公司重新分公司	資料處理科	6	12		新北市三重區重新路五段654號	02-82879000	蔡佳玲	三個月	✔		✔		基本工資	基本工資		輪調式(僑生)
全聯實業股份有限公司-中山天津分公司	資料處理科	4			臺北市中山區天津街56號B1	02-25328000	謝旻玥	三個月	✔		✔		基本工資			輪調式(僑生)

新北市私立莊敬高級工業家事職業學校113學年度辦理建教合作機構概況

合作事業單位名稱	合作科別	合作人數			詳細地址	電話	技術生主要輔導員	每期輪調期限	勞保		團保		事業單位待遇			備註
		一年級	二年級	三年級					在廠	在校	在廠	在校	一年級	二年級	三年級	
全聯實業股份有限公司-大同民族西分公司	資料處理科	4			臺北市大同區民族西路235號	02-25328000	謝旻玥	三個月	✔		✔		基本工資			輪調式(僑生)
全聯實業股份有限公司-大同大龍分公司	資料處理科	4			臺北市大同區大龍街91巷7號B1	02-25328000	謝旻玥	三個月	✔		✔		基本工資			輪調式(僑生)
全聯實業股份有限公司-大同民生西分公司	資料處理科	4			臺北市大同區民生西路280號1樓	02-25328000	謝旻玥	三個月	✔		✔		基本工資			輪調式(僑生)
全聯實業股份有限公司-大同圓環分公司	資料處理科	4			臺北市大同區南京西路165號1樓	02-25328000	謝旻玥	三個月	✔		✔		基本工資			輪調式(僑生)
全聯實業股份有限公司-大同延平北分公司	資料處理科	4			臺北市大同區延平北路二段202號B1	02-25328000	謝旻玥	三個月	✔		✔		基本工資			輪調式(僑生)
全聯實業股份有限公司-中正延平分公司	資料處理科	4			臺北市中正區延平南路189號	02-25328000	謝旻玥	三個月	✔		✔		基本工資			輪調式(僑生)
全聯實業股份有限公司-中正同安分公司	資料處理科	4			臺北市中正區南昌路二段112號B1	02-25328000	謝旻玥	三個月	✔		✔		基本工資			輪調式(僑生)
永和永安分公司-家福股份有限公司	資料處理科	4			新北市永和區中和路499-1~3號	02-82879000	蔡佳玲	三個月	✔		✔		基本工資			輪調式(僑生)
台北內湖分公司-家福股份有限公司-家樂福內湖店	資料處理科	6			臺北市內湖區民善街88號	02-82879000	蔡佳玲	三個月	✔		✔		基本工資			輪調式(僑生)
三民分公司-家福股份有限公司-家樂福三民店	資料處理科	6			臺北市松山區三民路160號	02-82879000	蔡佳玲	三個月	✔		✔		基本工資			輪調式(僑生)
永和分公司-遠百企業股份有限公司	資料處理科	4			新北市永和區民生路46巷46號B1	02-25289388	陳姵璇	三個月	✔		✔		基本工資			輪調式(僑生)

新北市私立莊敬高級工業家事職業學校113學年度辦理建教合作機構概況

合作事業單位名稱	合作科別	合作人數			詳細地址	電話	技術生主要輔導員	每期輪調期限	勞保		團保		事業單位待遇			備註
		一年級	二年級	三年級					在廠	在校	在廠	在校	一年級	二年級	三年級	
忠孝分公司-遠百企業股份有限公司	資料處理科	4			臺北市信義區忠孝東路五段297號B3	02-25289388	陳姵璇	三個月	✔		✔		基本工資			輪調式(僑生)
宜家家居股份有限公司-新莊分公司	資料處理科	6			新北市新莊區中正路1號	02-22765388-6883	謝昀穎	三個月	✔		✔		基本工資			輪調式(僑生)
宜家家居股份有限公司-新店分公司	資料處理科	4			新北市新店區中央路157號	02-22765388-6883	謝昀穎	三個月	✔		✔		基本工資			輪調式(僑生)
宜家家居股份有限公司-台北城市店小巨蛋分公司	資料處理科	4			臺北市松山區敦化北路100號	02-22765388-6883	謝昀穎	三個月	✔		✔		基本工資			輪調式(僑生)
宜家家居股份有限公司-內湖分公司	資料處理科	8			臺北市內湖區舊宗路一段128號	02-22765388-6883	謝昀穎	三個月	✔		✔		基本工資			輪調式(僑生)
台灣大創百貨股份有限公司-台北明曜店	資料處理科	4			臺北市大安區忠孝東路四段200號9樓	0910-729586	李玟瑛	三個月	✔		✔		基本工資			輪調式(僑生)
台灣大創百貨股份有限公司-台北南西店	資料處理科	4			臺北市中山區南京西路1號1樓	0910-729586	李玟瑛	三個月	✔		✔		基本工資			輪調式(僑生)
永和分公司-惠康百貨股份有限公司	資料處理科	4			新北市永和區保福路二段74號	02-82879000	蔡佳玲	三個月	✔		✔		基本工資			輪調式(僑生)
台北中和分公司-家福股份有限公司	資料處理科	6			新北市中和區中山路二段291號	02-82879000	蔡佳玲	三個月	✔		✔		基本工資			輪調式(僑生)
屏榮食品股份有限公司-大溪廠	資料處理科	18			桃園市大溪區新光東路76巷36-2號	03-6235588	蔡明翰	三個月	✔		✔		基本工資			輪調式(僑生)
屏榮食品股份有限公司-新豐廠	資料處理科	8			新竹縣新豐鄉中崙村9鄰中崙289-3號	03-6235588	張佳雯	三個月	✔		✔		基本工資			輪調式(僑生)

新北市私立莊敬高級工業家事職業學校113學年度辦理建教合作機構概況

合作事業單位名稱	合作科別	合作人數			詳細地址	電話	技術生主要輔導員	每期輪調期限	勞保		團保		事業單位待遇			備註
		一年級	二年級	三年級					在廠	在校	在廠	在校	一年級	二年級	三年級	
土城分公司-大潤發流通事業股份有限公司-大潤發土城店	資料處理科	6			新北市土城區永安街25號1樓	02-27905050	譚竹芸	三個月	✔		✔		基本工資			輪調式(儔生)
台灣大創百貨股份有限公司-板橋環球店	資料處理科	4			新北市板橋區縣民大道二段7號B1	0910-729586	李玟瑛	三個月	✔		✔		基本工資			輪調式(儔生)
太魯閣國際股份有限公司-樂麵屋西門店	餐飲管理科			4	臺北市萬華區昆明街25號	02-87727477	鍾曦瑤	三個月	✔		✔				基本工資	輪調式(儔生)
太魯閣國際股份有限公司-樂麵屋板橋店	餐飲管理科			2	新北市板橋區縣民大道二段7號B1	02-87727477	鍾曦瑤	三個月	✔		✔				基本工資	輪調式(儔生)
台北舊宗分公司-和德昌股份有限公司	餐飲管理科			2	臺北市內湖區舊宗路一段135號	02-77395103	王文禮	三個月	✔		✔				基本工資	輪調式(儔生)
台北興隆分公司-和德昌股份有限公司	餐飲管理科			2	臺北市文山區興隆路三段54號1樓	02-77395103	王文禮	三個月	✔		✔				基本工資	輪調式(儔生)
昆明分公司-城市商旅股份有限公司	餐飲管理科	4		2	臺北市萬華區昆明街46號	02-25522181	徐雪珍	三個月	✔		✔		基本工資		基本工資	輪調式(儔生)
鼎泰豐小吃店股份有限公司-101店	餐飲管理科	4		2	臺北市信義區市府路45號B1	02-22267890	陳佳菁	三個月	✔		✔		基本工資		基本工資	輪調式(儔生)
鼎泰豐小吃店股份有限公司-A13店	餐飲管理科	4			臺北市信義區松仁路58號1樓	02-22267890	陳佳菁	三個月	✔		✔		基本工資			輪調式(儔生)
和德昌股份有限公司-羅斯福分公司	餐飲管理科	4		4	臺北市羅斯福路二段45號	02-29130108	王文禮	三個月	✔		✔		基本工資		基本工資	輪調式(儔生)
屏榮食品股份有限公司-大溪廠	餐飲管理科			12	桃園市大溪區新光東路76巷36-2號	03-6235588	蔡明翰	三個月	✔		✔				基本工資	輪調式(儔生)

新北市私立莊敬高級工業家事職業學校113學年度辦理建教合作機構概況

合作事業單位名稱	合作科別	合作人數			詳細地址	電話	技術生主要輔導員	每期輪調期限	勞保		團保		事業單位待遇			備註
		一年級	二年級	三年級					在廠	在校	在廠	在校	一年級	二年級	三年級	
屏榮食品股份有限公司-新豐廠	餐飲管理科			10	新竹縣新豐鄉中崙村中崙289-3號	03-6235588	張佳雯	三個月	✔		✔				基本工資	輪調式(僑生)
爭鮮股份有限公司-迴轉壽司-內湖家	餐飲管理科			4	臺北市內湖區民善街88號1樓	02-27602200	楊庭皓	三個月	✔		✔				基本工資	輪調式(僑生)
台北信義分公司-和德昌股份有限公司	餐飲管理科			4	臺北市信義區信義路四段273號1樓	02-77395103	王文禮	三個月	✔		✔				基本工資	輪調式(僑生)
晶華國際酒店股份有限公司	餐飲管理科	6		4	臺北市中山區中山北路二段39巷3號	02-25215000	施詠恬	三個月	✔		✔		基本工資		基本工資	輪調式(僑生)
重慶北路分公司-和德昌股份有限公司	餐飲管理科			4	臺北市士林區重慶北路四段123號1樓	02-77395103	王文禮	三個月	✔		✔				基本工資	輪調式(僑生)
三重重陽分公司-和德昌股份有限公司	餐飲管理科			4	新北市三重區重陽路一段5號	02-77395103	王文禮	三個月	✔		✔				基本工資	輪調式(僑生)
爭鮮股份有限公司-迴轉壽司-內湖大潤發店	餐飲管理科			4	臺北市內湖區舊宗路一段188號1樓	02-27602200	楊庭皓	三個月	✔		✔				基本工資	輪調式(僑生)
鮮品餐飲股份有限公司-小小-捷運南勢角店	餐飲管理科			4	新北市中和區興南路一段57-1號	04-23221868	李佩珊	三個月	✔		✔				基本工資	輪調式(僑生)
王品餐飲股份有限公司-聚鍋-板橋環球店	餐飲管理科			4	新北市板橋區縣民大道二段7號2樓	04-23221868	李佩珊	三個月	✔		✔				基本工資	輪調式(僑生)
義美食品股份有限公司-龍潭廠	餐飲管理科			9	桃園市龍潭區中興路九龍段129巷91號	03-4793636	莊耀仁	三個月	✔		✔				基本工資	輪調式(僑生)
新莊中平分公司-和德昌股份有限公司-爭書券	餐飲管理科			4	新北市新莊區中平路346、348號	02-77395103	王文禮	三個月	✔		✔				基本工資	輪調式(僑生)

新北市私立莊敬高級工業家事職業學校113學年度辦理建教合作機構概況

合作事業單位名稱	合作科別	合作人數			詳細地址	電話	技術生主要輔導員	每期輪調期限	勞保		團保		事業單位待遇			備註
		一年級	二年級	三年級					在廠	在校	在廠	在校	一年級	二年級	三年級	
新莊II分公司-和德昌股份有限公司-參書券	餐飲管理科			4	新北市新莊區中港路306號1~2樓	02-77395103	王文禮	三個月	✔		✔				基本工資	輪調式(僑生)
新店中正三分公司-和德昌股份有限公司-參書券	餐飲管理科			4	新北市新店區中正路331號1~3樓	02-77395103	王文禮	三個月	✔		✔				基本工資	輪調式(僑生)
板橋府中分公司-和德昌股份有限公司--參書券	餐飲管理科			4	新北市板橋區府中路69號1~4樓	02-77395103	王文禮	三個月	✔		✔				基本工資	輪調式(僑生)
台北西園二分公司-和德昌股份有限公司-參書券	餐飲管理科			4	臺北市萬華區西園路二段240、242號1樓	02-77395103	王文禮	三個月	✔		✔				基本工資	輪調式(僑生)
台北承德分公司-和德昌股份有限公司-參書券	餐飲管理科			4	臺北市大同區承德路一段34、36號1樓及32號2樓之1	02-77395103	王文禮	三個月	✔		✔				基本工資	輪調式(僑生)
台北石牌分公司-和德昌股份有限公司-參書券	餐飲管理科			4	臺北市北投區石牌路二段126號1~3樓	02-77395103	王文禮	三個月	✔		✔				基本工資	輪調式(僑生)
台北承德二分公司-和德昌股份有限公司-參書券	餐飲管理科			4	臺北市北投區承德路七段262號1樓	02-77395103	王文禮	三個月	✔		✔				基本工資	輪調式(僑生)
蘆洲長榮分公司-和德昌股份有限公司-參書券	餐飲管理科			4	新北市蘆洲區長榮路376、378號	02-77395103	王文禮	三個月	✔		✔				基本工資	輪調式(僑生)
台北民權分公司-和德昌股份有限公司-參書券	餐飲管理科			4	臺北市松山區民權東路三段128號1樓	02-77395103	王文禮	三個月	✔		✔				基本工資	輪調式(僑生)
林森三分公司-和德昌股份有限公司--參書券	餐飲管理科	4		4	臺北市中山區林森北路413號1樓	02-77395103	王文禮	三個月	✔		✔		基本工資		基本工資	輪調式(僑生)
台北研究院分公司-和德昌股份有限公司-參書券	餐飲管理科			4	臺北市南港區研究院路一段99號1樓	02-77395103	王文禮	三個月	✔		✔				基本工資	輪調式(僑生)

新北市私立莊敬高級工業家事職業學校113學年度辦理建教合作機構概況

合作事業單位名稱	合作科別	合作人數			詳細地址	電話	技術生主要輔導員	每期輪調期限	勞保		團保		事業單位待遇			備註
		一年級	二年級	三年級					在廠	在校	在廠	在校	一年級	二年級	三年級	
南港中信分公司-和德昌股份有限公司-參書券	餐飲管理科			4	臺北市南港區經貿二路188-1號1樓	02-77395103	王文禮	三個月	✔		✔				基本工資	輪調式(僑生)
和德昌股份有限公司-參書券-南港店	餐飲管理科			4	臺北市南港區南港路二段16、18號1樓	02-77395103	王文禮	三個月	✔		✔				基本工資	輪調式(僑生)
千信坊股份有限公司-桃園廠	餐飲管理科			16	桃園市龍潭區民豐一街99號	03-4797599	楊惠茹	三個月	✔		✔				基本工資	輪調式(僑生)
航空分公司-城市商旅股份有限公司	餐飲管理科	6			桃園市大園區埔心村中正東路442號1~10樓	02-25522181	徐雪珍	三個月	✔		✔		基本工資			輪調式(僑生)
鮮品餐飲股份有限公司-石二鍋-永和中和店	餐飲管理科	4			新北市永和區中和路483號1樓	04-23221868	李佩珊	三個月	✔		✔		基本工資			輪調式(僑生)
昆明街分公司-和德昌股份有限公司-參書券	餐飲管理科	4		4	臺北市萬華區昆明街92-4號1~3樓	02-77395103	王文禮	三個月	✔		✔		基本工資		基本工資	輪調式(僑生)
台北濟南分公司-和德昌股份有限公司-參書券	餐飲管理科	4		4	臺北市中正區濟南路二段64-3、66號1樓	02-77395103	王文禮	三個月	✔		✔		基本工資		基本工資	輪調式(僑生)
和德昌股份有限公司-參書券-忠孝五店	餐飲管理科	4			臺北市忠孝東路四段73-1號1樓	02-77395103	王文禮	三個月	✔		✔		基本工資			輪調式(僑生)
長春分公司-和德昌股份有限公司	餐飲管理科	4			臺北市中山區長春路88-2號2樓	02-77395103	王文禮	三個月	✔		✔		基本工資			輪調式(僑生)
新生南路分公司-和德昌股份有限公司-參書券	餐飲管理科	4		4	臺北市大安區新生南路三段88-1、2、3號1樓及88號地下1樓	02-77395103	王文禮	三個月	✔		✔		基本工資		基本工資	輪調式(僑生)
兄弟大飯店股份有限公司-兄弟大飯店	餐飲管理科			8	臺北市南京東路三段255號	02-27123456	涂思妤	三個月	✔		✔				基本工資	輪調式

新北市私立莊敬高級工業家事職業學校113學年度辦理建教合作機構概況

合作事業單位名稱	合作科別	合作人數			詳細地址	電話	技術生主要輔導員	每期輪調期限	勞保		團保		事業單位待遇			備註
		一年級	二年級	三年級					在廠	在校	在廠	在校	一年級	二年級	三年級	
寒舍餐旅管理顧問股份有限公司-台北喜來登大飯店	餐飲管理科	12	7	4	臺北市中正區忠孝東路一段12號	02-23215858	陳宥伊	三個月	✔		✔		基本工資	基本工資	基本工資	輪調式
德立莊分公司-城市商旅股份有限公司	餐飲管理科	8	8	4	臺北市中正區秀山街4號	02-25522181	徐雪珍	三個月	✔		✔		基本工資	基本工資	基本工資	輪調式
宜華國際股份有限公司-台北萬豪酒店	餐飲管理科	4	4	4	臺北市中山區樂群二路199號	02-21757999	李家緣	三個月	✔		✔		基本工資	基本工資	基本工資	輪調式
中山北路分公司-甲天下股份有限公司-海霸王	餐飲管理科	4	4	2	臺北市中山區中山北路三段59號	02-25522181	徐雪珍	三個月	✔		✔		基本工資	基本工資	基本工資	輪調式
王品餐飲股份有限公司-西堤-台北重慶南店	餐飲管理科	4	4	2	臺北市中正區重慶南路一段129號2樓	04-23221868	李佩珊	三個月	✔		✔		基本工資	基本工資	基本工資	輪調式
王品餐飲股份有限公司-西堤-板橋中山店	餐飲管理科	4	4	4	新北市板橋區中山路一段6號2樓	04-23221868	李佩珊	三個月	✔		✔		基本工資	基本工資	基本工資	輪調式
雷朗觀光股份有限公司-台北分公司-君品酒店	餐飲管理科	4	4	2	臺北市大同區承德路一段3號	02-21819950	陳雅琦	三個月	✔		✔		基本工資	基本工資	基本工資	輪調式
王品餐飲股份有限公司-西堤-新店民權店	餐飲管理科	4	4	2	新北市新店區民權路82號2樓	04-23221868	李佩珊	三個月	✔		✔		基本工資	基本工資	基本工資	輪調式
王品餐飲股份有限公司-西堤-台北三峽店	餐飲管理科			3	新北市三峽區學成路398號3樓	04-23221868	李佩珊	三個月	✔		✔				基本工資	輪調式
胖品餐飲股份有限公司-石二鍋-捷運七張店	餐飲管理科		4	2	新北市新店區北新路二段128號2樓	04-23221868	李佩珊	三個月	✔		✔			基本工資	基本工資	輪調式
王品餐飲股份有限公司-西堤-台北羅斯福店	餐飲管理科	4	4	2	臺北市大安區羅斯福路二段79號2樓	04-23221868	李佩珊	三個月	✔		✔		基本工資	基本工資	基本工資	輪調式

新北市私立莊敬高級工業家事職業學校113學年度辦理建教合作機構概況

合作事業單位名稱	合作科別	合作人數			詳細地址	電話	技術生主要輔導員	每期輪調期限	勞保		團保		事業單位待遇			備註
		一年級	二年級	三年級					在廠	在校	在廠	在校	一年級	二年級	三年級	
爭鮮股份有限公司-迴轉壽司-新店家	餐飲管理科	4		4	新北市新店區中興路三段1號1樓	02-27602200	楊庭皓	三個月	✔		✔		基本工資		基本工資	輪調式
王品餐飲股份有限公司-享鴨-板橋縣民大道店	餐飲管理科	4			新北市板橋區縣民大道二段1號	04-23221868	李佩珊	三個月	✔		✔		基本工資			輪調式
王品餐飲股份有限公司-享鴨-台北忠孝東店	餐飲管理科	4	4	2	臺北市大安區忠孝東路四段128號	04-23221868	李佩珊	三個月	✔		✔		基本工資	基本工資	基本工資	輪調式
王座國際餐飲股份有限公司-銀座壹子日式豬排-微風信義店	餐飲管理科	4			臺北市忠孝東路五段68號4樓	02-23773088	劉昀裴	三個月	✔		✔		基本工資			輪調式
王座國際餐飲股份有限公司-壹子豬排內湖city link	餐飲管理科			2	臺北市內湖區成功路四段188號2樓	02-23773088	劉昀裴	三個月	✔		✔				基本工資	輪調式
晶華國際酒店股份有限公司	餐飲管理科	16	16	10	臺北市中山區中山北路二段39巷3號	02-25215000	呂翊華	三個月	✔		✔		基本工資	基本工資	基本工資	輪調式
鼎大飯店股份有限公司	餐飲管理科	4		2	臺北市大安區敦化南路二段201號	02-77003265	田伊仙	三個月	✔		✔		基本工資		基本工資	輪調式
菲航企業股份有限公司-民權分公司	餐飲管理科			2	新北市新店區民權路25號2樓之3	0953-735926	張櫻櫻	三個月	✔		✔				基本工資	輪調式
寒舍國際酒店股份有限公司-寒舍艾麗酒店	餐飲管理科			2	臺北市信義區松高路18號	02-66318000	陳美玲	三個月	✔		✔				基本工資	輪調式
漢來名人坊-敦化店	餐飲管理科		4	2	臺北市大安區敦化南路一段246號4樓	07-2135788	張雅晴	三個月	✔		✔			基本工資	基本工資	輪調式
台北信義分公司-世貿名人坊	餐飲管理科			4	臺北市信義區基隆路一段333號34樓	07-2135788	張雅晴	三個月	✔		✔				基本工資	輪調式

新北市私立莊敬高級工業家事職業學校113學年度辦理建教合作機構概況

合作事業單位名稱	合作科別	合作人數			詳細地址	電話	技術生主要輔導員	每期輪調期限	勞保		團保		事業單位待遇			備註
		一年級	二年級	三年級					在廠	在校	在廠	在校	一年級	二年級	三年級	
國泰飯店管理顧問事業股份有限公司-民生建國分公司	餐飲管理科			4	臺北市中山區民生東路三段6號	02-77503378	游潔如	三個月	✔		✔				基本工資	輪調式
台灣壽司郎股份有限公司-新北汐止遠雄店	餐飲管理科			2	新北市汐止區新台五路一段99號1樓	02-27367010	林奕萱	三個月	✔		✔				基本工資	輪調式
台灣壽司郎股份有限公司-新北中和環球店	餐飲管理科			2	新北市中和區中山路三段122號B2	02-27367010	林奕萱	三個月	✔		✔				基本工資	輪調式
河馬水產國際股份有限公司-河馬水產	餐飲管理科			1	桃園市中壢區高鐵北路二段2號	03-2873600	王桂英	三個月	✔		✔				基本工資	輪調式
爭鮮股份有限公司-定食8-江翠店	餐飲管理科			4	新北市板橋區文化路二段318號2樓	02-27602200	楊庭皓	三個月	✔		✔				基本工資	輪調式
爭鮮股份有限公司-爭鮮GOGO-中山店	餐飲管理科		2	2	臺北市大同區長安西路52-1號B1	02-27602200	楊庭皓	三個月	✔		✔			基本工資	基本工資	輪調式
銀座吉子日式豬排-新店京站店	餐飲管理科	4		4	新北市新店區中央路157號5樓	02-23773088	劉昀裴	三個月	✔		✔		基本工資		基本工資	輪調式
鮮品餐飲股份有限公司-石二鍋-台北安居店	餐飲管理科			4	臺北市大安區安居街50號1樓	04-23221868	李佩珊	三個月	✔		✔				基本工資	輪調式
大戶屋-忠孝復興店	餐飲管理科		4	4	臺北市大安區忠孝東路四段52號2樓	02-29113119	張峰源	三個月	✔		✔			基本工資	基本工資	輪調式
大戶屋-南港車站店	餐飲管理科		2	2	臺北市南港區忠孝東路七段369號7樓	02-29113119	張峰源	三個月	✔		✔			基本工資	基本工資	輪調式
大戶屋-松山車站店	餐飲管理科	4			臺北市信義區松山路11號1樓	02-29113119	張峰源	三個月	✔		✔		基本工資			輪調式

新北市私立莊敬高級工業家事職業學校113學年度辦理建教合作機構概況

合作事業單位名稱	合作科別	合作人數			詳細地址	電話	技術生主要輔導員	每期輪調期限	勞保		團保		事業單位待遇			備註
		一年級	二年級	三年級					在廠	在校	在廠	在校	一年級	二年級	三年級	
水豐餘生技股份有限公司-南門分公司-農人餐桌	餐飲管理科			2	臺北市中正區重慶南路二段51號	02-23210806	陳嬿羽	三個月	✔		✔				基本工資	輪調式
萬國國際食品有限公司-Da Antonio義大利餐廳	餐飲管理科			2	臺北市信義區市府路45號5樓	0932-008545	孫譽庭	三個月	✔		✔				基本工資	輪調式
爭鮮股份有限公司-爭鮮GOGO-光華店	餐飲管理科			4	臺北市中正區忠孝西路一段49號B3	02-27602200	楊庭皓	三個月	✔		✔				基本工資	輪調式
鼎泰豐小吃店股份有限公司-A4店	餐飲管理科		4		臺北市信義區松高路19號B2	02-22267890	陳佳菁	三個月	✔		✔			基本工資		輪調式
鼎泰豐小吃店股份有限公司-南西店	餐飲管理科	6		2	臺北市中山區南京西路12號B2	02-22267890	陳佳菁	三個月	✔		✔		基本工資		基本工資	輪調式
典華婚宴訂資源整合股份有限公司	餐飲管理科		4		臺北市中山區植福路8號	02-28502699-171	彭匯倫	三個月	✔		✔			基本工資		輪調式
典華幸福資源整合股份有限公司	餐飲管理科		4		新北市新莊區中央路469號	02-28502699-171	彭匯倫	三個月	✔		✔			基本工資		輪調式
三重三和分公司-和德昌股份有限公司-爭會券	餐飲管理科		4		新北市三重區三和路四段392-1號	02-77395103	王文禮	三個月	✔		✔			基本工資		輪調式
館前路分公司-和德昌股份有限公司-爭會券	餐飲管理科		4		臺北市中正區館前路8號1樓及地下1樓	02-77395103	王文禮	三個月	✔		✔			基本工資		輪調式
昆明街分公司-和德昌股份有限公司-爭會券	餐飲管理科		4		臺北市萬華區昆明街92-4號1~3樓	02-77395103	王文禮	三個月	✔		✔			基本工資		輪調式
昆明分公司-城市商旅股份有限公司	餐飲管理科	4	4		臺北市萬華區昆明街46號	02-25522181	徐雪珍	三個月	✔		✔		基本工資	基本工資		輪調式

新北市私立莊敬高級工業家事職業學校113學年度辦理建教合作機構概況

合作事業單位名稱	合作科別	合作人數			詳細地址	電話	技術生主要輔導員	每期輪調期限	勞保		團保		事業單位待遇			備註
		一年級	二年級	三年級					在廠	在校	在廠	在校	一年級	二年級	三年級	
海山分公司-海霸王餐廳股份有限公司	餐飲管理科		4		新北市土城區中央路一段22號	02-25522181	徐雪珍	三個月	✔		✔			基本工資		輪調式
蘆洲分公司-海霸王餐廳股份有限公司	餐飲管理科	4	4		新北市蘆洲區中山一路88號	02-25522181	徐雪珍	三個月	✔		✔		基本工資	基本工資		輪調式
爭鮮股份有限公司-迴轉壽司-內湖大潤發店	餐飲管理科		4		臺北市內湖區舊宗路一段188號1樓	02-27602200	楊庭皓	三個月	✔		✔			基本工資		輪調式
爭鮮股份有限公司-定食8-內湖家	餐飲管理科		4		臺北市內湖區民善街88號1樓	02-27602200	楊庭皓	三個月	✔		✔			基本工資		輪調式
鼎泰豐小吃店股份有限公司-A13店	餐飲管理科	4	4		臺北市信義區松仁路58號1樓	02-22267890	陳佳菁	三個月	✔		✔		基本工資	基本工資		輪調式
亞洲藏壽司股份有限公司-藏壽司-新莊思源路店	餐飲管理科		4		新北市新莊區思源路168號	02-89788558-139	池佩芬	三個月	✔		✔			基本工資		輪調式
鮮品餐飲股份有限公司-石二鍋-新莊輔大店	餐飲管理科	4			新北市新莊區建國一路61號1樓	04-23221868	李佩珊	三個月	✔		✔		基本工資			輪調式
王品川菜餐廳股份有限公司-甲天下台灣料理	餐飲管理科	4			臺北市大同區長安西路287號1~2樓	02-25522181	徐雪珍	三個月	✔		✔		基本工資			輪調式
南京東路分公司-和德昌股份有限公司-麥當勞	餐飲管理科	4			臺北市南京東路一段86號	02-77395103	王文禮	三個月	✔		✔		基本工資			輪調式
鼎泰豐小吃店股份有限公司-復興店	餐飲管理科	4			臺北市大安區忠孝東路三段300號B2	02-22267890	陳佳菁	三個月	✔		✔		基本工資			輪調式
老爺大酒店股份有限公司	餐飲管理科	4			臺北市中山區中山北路二段37-1號	02-25423299	涂思伃	三個月	✔		✔		基本工資			輪調式

新北市私立莊敬高級工業家事職業學校113學年度辦理建教合作機構概況

合作事業單位名稱	合作科別	合作人數			詳細地址	電話	技術生主要輔導員	每期輪調期限	勞保		團保		事業單位待遇			備註
		一年級	二年級	三年級					在廠	在校	在廠	在校	一年級	二年級	三年級	
爭鮮股份有限公司-定食8-汐科門市部	餐飲管理科	4			新北市汐止區新台五路一段97號B1之1	02-27602200	楊庭皓	三個月	✔		✔		基本工資			輪調式
爭鮮股份有限公司-爭鮮PLUS-蘆洲家	餐飲管理科	4			新北市三重區五華街282號4樓	02-27602200	楊庭皓	三個月	✔		✔		基本工資			輪調式
爭鮮股份有限公司-迴轉壽司-內湖家樂福	餐飲管理科	4			臺北市內湖區民善街88號1樓	02-27602200	楊庭皓	三個月	✔		✔		基本工資			輪調式
亞洲藏壽司股份有限公司-藏壽司-三峽學成店	餐飲管理科	4			新北市三峽區學成路398號4樓	02-89788558-139	池佩芬	三個月	✔		✔		基本工資			輪調式
鮮品餐飲股份有限公司-石二鍋-台北民權龍江店	餐飲管理科	4			臺北市中山區民權東路三段19號	04-23221868	李佩珊	三個月	✔		✔		基本工資			輪調式
王品餐飲股份有限公司-陶板屋-新店北新店	餐飲管理科	4			新北市新店區北新路二段108號2樓	04-23221868	李佩珊	三個月	✔		✔		基本工資			輪調式
西堤中和板南分公司-王品餐飲股份有限公司-西堤-中和板南店	餐飲管理科	4			新北市中和區板南路665號	04-23221868	李佩珊	三個月	✔		✔		基本工資			輪調式
西堤台北復興南分公司-王品餐飲股份有限公司-西堤-台北復興南店	餐飲管理科	4			臺北市大安區復興南路一段152號3樓	04-23221868	李佩珊	三個月	✔		✔		基本工資			輪調式
鮮品餐飲股份有限公司-石二鍋-台北延平南店	餐飲管理科	4			臺北市中正區延平南路183號	04-23221868	李佩珊	三個月	✔		✔		基本工資			輪調式
王品餐飲股份有限公司-青花驕-新店民權店	餐飲管理科	4			新北市新店區民權路100號1樓	04-23221868	李佩珊	三個月	✔		✔		基本工資			輪調式
台北公館分公司-和德昌股份有限公司	餐飲管理科	4			臺北市羅斯福路四段76-1號1樓及76號B1	02-77395103	王文禮	三個月	✔		✔		基本工資			輪調式

新北市私立莊敬高級工業家事職業學校113學年度辦理建教合作機構概況

合作事業單位名稱	合作科別	合作人數			詳細地址	電話	技術生主要輔導員	每期輪調期限	勞保		團保		事業單位待遇			備註
		一年級	二年級	三年級					在廠	在校	在廠	在校	一年級	二年級	三年級	
饗賓餐旅事業股份有限公司-饗食天堂-信義店	餐飲管理科	4			臺北市信義區松壽路12號6樓	02-27527000-790	王靚雯	三個月	✔		✔		基本工資			輪調式
內湖分公司-大潤發流通事業股份有限公司	食品加工科		4		臺北市內湖區舊宗路一段128號	02-27905050	譚竹芸	三個月	✔		✔			基本工資		輪調式(僑生)
南湖分公司-大潤發流通事業股份有限公司-大潤發內湖店	食品加工科	6	20		臺北市內湖區舊宗路一段188號	02-27905050	譚竹芸	三個月	✔		✔		基本工資	基本工資		輪調式(僑生)
家城股份有限公司-漢堡王板橋埔墘店	食品加工科		4		新北市板橋區中山路二段168號	02-25288600	林詩庭	三個月	✔		✔			基本工資		輪調式(僑生)
家城股份有限公司-漢堡王美麗華店	食品加工科		4		臺北市中山區敬業三路20號B1	02-25288600	林詩庭	三個月	✔		✔			基本工資		輪調式(僑生)
家城股份有限公司-漢堡王欣欣店	食品加工科		4		臺北市中山區林森北路247號1樓	02-25288600	林詩庭	三個月	✔		✔			基本工資		輪調式(僑生)
八德分公司-家城股份有限公司-漢堡王	食品加工科		4		臺北市松山區八德路二段449號	02-25288600	林詩庭	三個月	✔		✔			基本工資		輪調式(僑生)
敦南分公司-家城股份有限公司-漢堡王	食品加工科		4		臺北市大安區敦化南路二段164號	02-25288600	林詩庭	三個月	✔		✔			基本工資		輪調式(僑生)
家城股份有限公司-漢堡王三重店	食品加工科		4		新北市三重區正義北路62號1~2樓	02-25288600	林詩庭	三個月	✔		✔			基本工資		輪調式(僑生)
家城股份有限公司-漢堡王林口店	食品加工科		4		桃園市龜山區復興一路58號	02-25288600	林詩庭	三個月	✔		✔			基本工資		輪調式(僑生)
手信坊股份有限公司-桃園廠	食品加工科		40		桃園市龍潭區民豐一街99號	03-4797599	楊惠茹	三個月	✔		✔			基本工資		輪調式(僑生)

新北市私立莊敬高級工業家事職業學校113學年度辦理建教合作機構概況

合作事業單位名稱	合作科別	合作人數			詳細地址	電話	技術生主要輔導員	每期輪調期限	勞保		團保		事業單位待遇			備註
		一年級	二年級	三年級					在廠	在校	在廠	在校	一年級	二年級	三年級	
土城分公司-大潤發流通事業股份有限公司-大潤發土城店	食品加工科		12		新北市土城區永安街25號1樓	02-27905050	譚竹芸	三個月	✔		✔			基本工資		輪調式(僑生)
中和分公司-大潤發流通事業股份有限公司-大潤發中和店	食品加工科		12		新北市中和區景平路182號地下1樓	02-27905050	譚竹芸	三個月	✔		✔			基本工資		輪調式(僑生)
新店分公司-大潤發流通事業股份有限公司	食品加工科		8		新北市新店區環河路22號	02-27905050	譚竹芸	三個月	✔		✔			基本工資		輪調式(僑生)
和德昌股份有限公司-參書券-忠孝五店	食品加工科		4		臺北市忠孝東路四段73-1號1樓	02-77325924	王文禮	三個月	✔		✔			基本工資		輪調式(僑生)
和德昌股份有限公司-參書券-南港店	食品加工科		4		臺北市南港區南港路二段16、18號1樓	02-77325924	王文禮	三個月	✔		✔			基本工資		輪調式(僑生)
台北萬大二分公司-和德昌股份有限公司	食品加工科		4		臺北市萬華區萬大路215號	02-77325924	王文禮	三個月	✔		✔			基本工資		輪調式(僑生)
南西誠品分公司-和德昌股份有限公司	食品加工科		4		臺北市中山區南京西路14號1樓及B1	02-77325924	王文禮	三個月	✔		✔			基本工資		輪調式(僑生)
台北承德分公司-和德昌股份有限公司-參書券	食品加工科		4		臺北市大同區承德路一段34、36號1樓及32號2樓之1	02-77325924	王文禮	三個月	✔		✔			基本工資		輪調式(僑生)
車站微風分公司-和德昌股份有限公司	食品加工科	4	4		臺北市中正區北平西路3號1樓	02-77325924	王文禮	三個月	✔		✔		基本工資	基本工資		輪調式(僑生)
台北公園分公司-和德昌股份有限公司	食品加工科	4	4		臺北市中正區公園路30-1號1樓、30號2樓之1	02-77325924	王文禮	三個月	✔		✔		基本工資	基本工資		輪調式(僑生)
台北南京六分公司-和德昌股份有限公司	食品加工科		4		臺北市松山區南京東路四段57號1樓、57-1號2樓、57-2號3樓	02-77325924	王文禮	三個月	✔		✔			基本工資		輪調式(僑生)

新北市私立莊敬高級工業家事職業學校113學年度辦理建教合作機構概況

合作事業單位名稱	合作科別	合作人數			詳細地址	電話	技術生主要輔導員	每期輪調期限	勞保		團保		事業單位待遇			備註
		一年級	二年級	三年級					在廠	在校	在廠	在校	一年級	二年級	三年級	
台北木柵1分公司-和德昌股份有限公司	食品加工科		4		臺北市文山區木柵路三段57號2樓	02-77325924	王文禮	三個月	✔		✔			基本工資		輪調式(僑生)
台北南京五分公司-和德昌股份有限公司	食品加工科		4		臺北市中山區南京東路三段210號1~2樓	02-77325924	王文禮	三個月	✔		✔			基本工資		輪調式(僑生)
南京影城分公司-和德昌股份有限公司-參書券	食品加工科		4		臺北市松山區南京東路五段162號1樓	02-77325924	王文禮	三個月	✔		✔			基本工資		輪調式(僑生)
台北莊敬分公司-和德昌股份有限公司-參書券	食品加工科		4		臺北市信義區莊敬路475號1樓	02-77325924	王文禮	三個月	✔		✔			基本工資		輪調式(僑生)
台北信義分公司-和德昌股份有限公司-參書券	食品加工科		4		臺北市大安區信義路四段273號1~3樓	02-77325924	王文禮	三個月	✔		✔			基本工資		輪調式(僑生)
台北林森二分公司-和德昌股份有限公司-參書券	食品加工科		4		臺北市中正區林森南路1號1樓	02-77325924	王文禮	三個月	✔		✔			基本工資		輪調式(僑生)
台北北安分公司-和德昌股份有限公司-參書券	食品加工科	4	4		臺北市中山區北安路626、628號1樓	02-77325924	王文禮	三個月	✔		✔		基本工資	基本工資		輪調式(僑生)
台北內湖分公司-和德昌股份有限公司-參書券	食品加工科	4	4		臺北市內湖區內湖路一段741號1樓	02-77325924	王文禮	三個月	✔		✔		基本工資	基本工資		輪調式(僑生)
台北西湖分公司-和德昌股份有限公司-參書券	食品加工科	4	4		臺北市內湖區內湖路一段283、283-1號及285巷2號1樓	02-77325924	王文禮	三個月	✔		✔		基本工資	基本工資		輪調式(僑生)
南港中信分公司-和德昌股份有限公司-參書券	食品加工科		4		臺北市南港區經貿二路188-1號1樓	02-77325924	王文禮	三個月	✔		✔			基本工資		輪調式(僑生)
台北舊宗分公司-和德昌股份有限公司-參書券	食品加工科	4	4		臺北市內湖區舊宗路一段135號	02-77325924	王文禮	三個月	✔		✔		基本工資	基本工資		輪調式(僑生)

新北市私立莊敬高級工業家事職業學校113學年度辦理建教合作機構概況

合作事業單位名稱	合作科別	合作人數			詳細地址	電話	技術生主要輔導員	每期輪調期限	勞保		團保		事業單位待遇			備註
		一年級	二年級	三年級					在廠	在校	在廠	在校	一年級	二年級	三年級	
屏榮食品股份有限公司-大溪廠	食品加工科	16	16		桃園市大溪區新光東路76巷36-2號	03-6235588-702	蔡明翰	三個月	✔		✔		基本工資	基本工資		輪調式(儔生)
屏榮食品股份有限公司-新豐廠	食品加工科	10	16		新竹縣新豐鄉中崙村中崙289-3號	03-6235588	張佳雯	三個月	✔		✔		基本工資	基本工資		輪調式(儔生)
義美食品股份有限公司-龍潭廠	食品加工科	8	37		桃園市龍潭區中興路九龍段129巷91號	03-4793636	莊耀仁	三個月	✔		✔		基本工資	基本工資		輪調式(儔生)
台北內湖分公司-家福股份有限公司-家樂福內湖店	食品加工科	6			臺北市內湖區民善街88號	02-82879000	蔡佳玲	三個月	✔		✔		基本工資			輪調式(儔生)
三民分公司-家福股份有限公司-家樂福三民店	食品加工科	6			臺北市松山區三民路160號	02-82879000	蔡佳玲	三個月	✔		✔		基本工資			輪調式(儔生)
永和中山分公司--和德昌股份有限公司-麥當勞	食品加工科	4			新北市永和區中山路一段214號1~2樓	02-77325924	王文禮	三個月	✔		✔		基本工資			輪調式(儔生)
永和分公司-和德昌股份有限公司-麥當勞	食品加工科	4				02-77325924	王文禮	三個月	✔		✔		基本工資			輪調式(儔生)
土城金城分公司-和德昌股份有限公司-麥當勞	食品加工科	4			新北市土城區金城路三段54號1樓及地下1樓	02-77325924	王文禮	三個月	✔		✔		基本工資			輪調式(儔生)
土城金城二分公司-和德昌股份有限公司-麥當勞	食品加工科	4			新北市土城區金城路一段189號	02-77325924	王文禮	三個月	✔		✔		基本工資			輪調式(儔生)
和德昌股份有限公司-麥當勞-板車環球店	食品加工科	4			新北市板橋區縣民大道二段7號B1	02-77325924	王文禮	三個月	✔		✔		基本工資			輪調式(儔生)
板橋雨農分公司-和德昌股份有限公司--麥當勞	食品加工科	4			新北市板橋區雨農路60號1~2樓及62號2樓	02-77325924	王文禮	三個月	✔		✔		基本工資			輪調式(儔生)

新北市私立莊敬高級工業家事職業學校113學年度辦理建教合作機構概況

合作事業單位名稱	合作科別	合作人數			詳細地址	電話	技術生主要輔導員	每期輪調期限	勞保		團保		事業單位待遇			備註
		一年級	二年級	三年級					在廠	在校	在廠	在校	一年級	二年級	三年級	
板橋重慶分公司-和德昌股份有限公司-參書券	食品加工科	4			臺北市士林區重慶北路四段123號1樓	02-77325924	王文禮	三個月	✔		✔		基本工資			輪調式(僑生)
板橋文化分公司-和德昌股份有限公司-參書券	食品加工科	4			新北市板橋區文化路二段173號	02-77325924	王文禮	三個月	✔		✔		基本工資			輪調式(僑生)
新店安康分公司-和德昌股份有限公司-參書券	食品加工科	4			新北市新店區安德街1號1樓	02-77325924	王文禮	三個月	✔		✔		基本工資			輪調式(僑生)
北新路分公司-和德昌股份有限公司-參書券	食品加工科	4			新北市新店區北新路二段102號1~2樓	02-77325924	王文禮	三個月	✔		✔		基本工資			輪調式(僑生)
新莊Ⅱ分公司-和德昌股份有限公司-參書券	食品加工科	4			新北市新莊區中港路306號1~2樓	02-77325924	王文禮	三個月	✔		✔		基本工資			輪調式(僑生)
新莊中平分公司-和德昌股份有限公司-參書券	食品加工科	4			新北市新莊區中平路346、348號	02-77325924	王文禮	三個月	✔		✔		基本工資			輪調式(僑生)
台北大業分公司-和德昌股份有限公司-參書券	食品加工科	4			臺北市北投區北投路二段15號1樓	02-77325924	王文禮	三個月	✔		✔		基本工資			輪調式(僑生)
台北石牌分公司-和德昌股份有限公司-參書券	食品加工科	4			臺北市北投區石牌路二段126號1~3樓	02-77325924	王文禮	三個月	✔		✔		基本工資			輪調式(僑生)
台北承德二分公司-和德昌股份有限公司-參書券	食品加工科	4			臺北市北投區承德路七段262號1樓	02-77325924	王文禮	三個月	✔		✔		基本工資			輪調式(僑生)
三重三和分公司-和德昌股份有限公司-參書券	食品加工科	4			新北市三重區三和路四段392-1號	02-77325924	王文禮	三個月	✔		✔		基本工資			輪調式(僑生)
三重重陽分公司-和德昌股份有限公司-參書券	食品加工科	4			新北市三重區重陽路一段5號	02-77325924	王文禮	三個月	✔		✔		基本工資			輪調式(僑生)

新北市私立莊敬高級工業家事職業學校113學年度辦理建教合作機構概況

合作事業單位名稱	合作科別	合作人數			詳細地址	電話	技術生主要輔導員	每期輪調期限	勞保		團保		事業單位待遇			備註
		一年級	二年級	三年級					在廠	在校	在廠	在校	一年級	二年級	三年級	
台北民權三分公司-和德昌股份有限公司-參書勞	食品加工科	4			臺北市中山區民權西路68號1樓	02-77325924	王文禮	三個月	✔		✔		基本工資			輪調式(僑生)
重慶北路分公司-和德昌股份有限公司-參書勞	食品加工科	4			臺北市士林區重慶北路四段123號1樓	02-77325924	王文禮	三個月	✔		✔		基本工資			輪調式(僑生)
台北德行分公司-和德昌股份有限公司-參書勞	食品加工科	4			臺北市士林區德行東路227號1樓	02-77325924	王文禮	三個月	✔		✔		基本工資			輪調式(僑生)
台北中山北分公司-和德昌股份有限公司-參書勞	食品加工科	4			臺北市中山區中山北路三段59號1~2樓	02-77325924	王文禮	三個月	✔		✔		基本工資			輪調式(僑生)
和德昌股份有限公司-參書勞-內湖金龍分公司	食品加工科	4			臺北市內湖區金龍路6號1樓	02-77325924	王文禮	三個月	✔		✔		基本工資			輪調式(僑生)
忠孝四分公司-和德昌股份有限公司-參書勞	食品加工科	4			臺北市信義區忠孝東路五段522號地下1樓	02-77325924	王文禮	三個月	✔		✔		基本工資			輪調式(僑生)
台北士林分公司-和德昌股份有限公司-參書勞	食品加工科	4			臺北市士林區中山北路五段602號	02-77325924	王文禮	三個月	✔		✔		基本工資			輪調式(僑生)
台北桂林分公司-家福股份有限公司-家樂福桂林店	食品加工科	6			臺北市萬華區桂林路1號	02-82879000	蔡佳玲	三個月	✔		✔		基本工資			輪調式(僑生)
家福股份有限公司重新分公司	食品加工科	6			新北市三重區重新路五段654號	02-82879000	蔡佳玲	三個月	✔		✔		基本工資			輪調式(僑生)
家福股份有限公司蘆洲分公司	食品加工科	6			新北市三重區五華街282號	02-82879000	蔡佳玲	三個月	✔		✔		基本工資			輪調式(僑生)
家福股份有限公司台北新店分公司	食品加工科	6			新北市新店區中興路三段1號3樓	02-82879000	蔡佳玲	三個月	✔		✔		基本工資			輪調式(僑生)

新北市私立莊敬高級工業家事職業學校113學年度辦理建教合作機構概況

合作事業單位名稱	合作科別	合作人數			詳細地址	電話	技術生主要輔導員	每期輪調期限	勞保		團保		事業單位待遇			備註
		一年級	二年級	三年級					在廠	在校	在廠	在校	一年級	二年級	三年級	
台北中和分公司-家福股份有限公司	食品加工科	6			新北市中和區中山路二段291號	02-82870000	蔡佳玲	三個月	✔		✔		基本工資			輪調式(僑生)
爭鮮股份有限公司-迴轉壽司-基河店	食品加工科	4			臺北市士林區基河路258號	02-27602200	楊庭皓	三個月	✔		✔		基本工資			輪調式(僑生)
爭鮮股份有限公司-迴轉壽司-松山店	食品加工科	4			臺北市信義區松山路11號	02-27602200	楊庭皓	三個月	✔		✔		基本工資			輪調式(僑生)
爭鮮股份有限公司-迴轉壽司-南勢角店	食品加工科	4			新北市中和區興南路一段63-6號2樓	02-27602200	楊庭皓	三個月	✔		✔		基本工資			輪調式(僑生)
爭鮮股份有限公司-爭鮮GOGO-中山店	食品加工科	4			臺北市大同區長安西路52-1號B1	02-27602200	楊庭皓	三個月	✔		✔		基本工資			輪調式(僑生)
爭鮮股份有限公司-爭鮮GOGO-光華店	食品加工科	4			臺北市中正區忠孝西路一段49號B3	02-27602200	楊庭皓	三個月	✔		✔		基本工資			輪調式(僑生)
爭鮮股份有限公司-爭鮮GOGO-站前店	食品加工科	4			臺北市中正區忠孝西路一段49號B1	02-27602200	楊庭皓	三個月	✔		✔		基本工資			輪調式(僑生)
爭鮮股份有限公司-爭鮮GOGO-板橋店	食品加工科	4			新北市板橋區縣民大道二段7號B1	02-27602200	楊庭皓	三個月	✔		✔		基本工資			輪調式(僑生)
爭鮮股份有限公司-定食8-西門店	食品加工科	4			臺北市萬華區漢中街42號2樓	02-27602200	楊庭皓	三個月	✔		✔		基本工資			輪調式(僑生)
爭鮮股份有限公司-Magic Touch-南港店	食品加工科	4			臺北市南港區忠孝東路七段369號1樓	02-27602200	楊庭皓	三個月	✔		✔		基本工資			輪調式(僑生)
合計		1091	1005	692												

新北市私立中華商業海事職業學校113學年度辦理建教合作班概況

校長姓名	彭朋勳	實習主任姓名	李自權	建教組長姓名	許智鈞
住址	新北市萬里區瑪錄路15號	電話	02-24922119-331	傳真	02-24924943

科別	班數與人數						導師			輔導教師			本學年度在校上課起止日期與調回學校上課人數								112學年度畢業人數	備註
	一年級		二年級		三年級								第一次		第二次		第三次		第四次			
	班數	人數	班數	人數	班數	人數	一年級	二年級	三年級	一年級	二年級	三年級		人數		人數		人數		人數		
餐飲管理科																					1	輪調式
總計																					1	

穀保學校財團法人新北市穀保高級家事商業職業學校113學年度辦理建教合作班概況

校長姓名	嚴英哲	實習主任姓名	蘇素華	建教組長姓名	陳世銘
住址	新北市三重區中正北路560巷38號	電話	02-29712343-605	傳真	02-29853723

科別	班數與人數						導師			輔導教師			本學年度在校上課起止日期與調回學校上課人數								112學年度畢業人數	備註
	一年級		二年級		三年級																	
	班數	人數	班數	人數	班數	人數	一年級	二年級	三年級	一年級	二年級	三年級	第一次	人數	第二次	人數	第三次	人數	第四次	人數		
時尚造型科	1	62	1	39	1	35	張昕偉、陳孝銘	林慈航、陳淑玲	郭鳳玉、楊素華	張昕偉、陳孝銘	林慈航、陳淑玲	郭鳳玉、楊素華	113.09.01~113.11.30	69	113.12.01~114.02.28	67	114.03.01~114.05.31	69	114.06.01~114.08.31	67	37	輪調式
餐飲管理科	2	114	1	65	1	84	邱韻霖、陶德芳 陳敏文	張清順、謝旻桂	吳夏菁、翟家玲	邱韻霖、陶德芳 陳敏文	張清順、謝旻桂	吳夏菁、翟家玲	113.09.01~113.11.30	123	113.12.01~114.02.28	140	114.03.01~114.05.31	123	114.06.01~114.08.31	140	82	輪調式
總計	3	176	2	104	2	119								192		207		192		207	119	

穀保學校財團法人新北市穀保高級家事商業職業學校113學年度辦理建教合作機構概況

合作事業單位名稱	合作科別	合作人數			詳細地址	電話	技術生主要輔導員	每期輪調期限	勞保		團保		事業單位待遇			備註
		一年級	二年級	三年級					在廠	在校	在廠	在校	一年級	二年級	三年級	
次方髮廊-A-SQUAREHAIRSALON	時尚造型科	3	4		臺北市大安區仁愛路四段105巷6號1樓	02-87736008	林怡伶	三個月	✔		✔	✔	基本工資	基本工資		輪調式
田留美髮造型店-名留-名留髮型伊通店	時尚造型科	3			臺北市中山區伊通街109-2號	02-25223393-825	賴冠吩	三個月	✔		✔	✔	基本工資			輪調式
德順美容院-愛都髮型-永和店	時尚造型科	4	3	3	新北市永和區永和路二段246號	02-29258553	吳紫繹	三個月	✔		✔	✔	基本工資	基本工資	基本工資	輪調式
上越國際髮型名店-名留-上越髮型農安店	時尚造型科	4			臺北市中山區農安街26號2樓	02-25223393-825	賴冠吩	三個月	✔		✔	✔	基本工資			輪調式
大庭美髮院-快樂髮型-中正店	時尚造型科	4			新北市板橋區中正路235號1樓	02-26512888-607	蒲秀玲	三個月	✔		✔	✔	基本工資			輪調式
四潮美髮院-愛都髮型-彩虹店	時尚造型科	4			臺北市士林區德行東路39號1樓	02-28337989	吳麗金	三個月	✔		✔	✔	基本工資			輪調式
名髮美容髮廊-名麗的-名髮店	時尚造型科	4			新北市三重區自強路一段62號	04-37017777-2227	張月萍	三個月	✔		✔	✔	基本工資			輪調式
名鑽美容院-名留-名留髮型幸福店	時尚造型科	4			新北市新莊區幸福路607號1樓	02-25223393-825	賴冠吩	三個月	✔		✔	✔	基本工資			輪調式
利晶髮廊-愛都-利晶店	時尚造型科	4			臺北市士林區士東路69號1樓	02-28743329	曹淑美	三個月	✔		✔	✔	基本工資			輪調式
車前髮型美容名店-小林髮廊-車前店	時尚造型科	4			臺北市文山區車前路8號1樓	02-29158623	梁毓芬	三個月	✔		✔	✔	基本工資			輪調式
帛朵斯髮藝工作室	時尚造型科	4			新北市土城區裕生路21巷6弄13號	02-22730263	曾德華	三個月	✔		✔	✔	基本工資			輪調式

穀保學校財團法人新北市穀保高級家事商業職業學校113學年度辦理建教合作機構概況

合作事業單位名稱	合作科別	合作人數			詳細地址	電話	技術生主要輔導員	每期輪調期限	勞保		團保		事業單位待遇			備註
		一年級	二年級	三年級					在廠	在校	在廠	在校	一年級	二年級	三年級	
長城髮廊-小林髮廊-長城店	時尚造型科	4			新北市中和區興南路一段98號2樓	02-29158623	梁毓芬	三個月	✔		✔	✔	基本工資			輪調式
流行人生造型設計美容院-快樂髮型-伊通店	時尚造型科	4			臺北市中山區伊通街102號2樓	02-26512888-607	蒲秀玲	三個月	✔		✔	✔	基本工資			輪調式
潮髮沙龍名店-彩登造型-潮髮店	時尚造型科	4			臺北市中山區龍江路413號1樓	02-26584656	吳佳紋	三個月	✔		✔	✔	基本工資			輪調式
鼎華髮廊-承林髮廊-新生店	時尚造型科	4			臺北市中正區濟南路二段73-2號2樓	02-26584656	吳佳紋	三個月	✔		✔	✔	基本工資			輪調式
藝絨美髮造型坊-名留-上地髮型三和店	時尚造型科	3			新北市三重區三和路二段29號1樓	(02-2522393-825	賴冠吟	三個月	✔		✔	✔	基本工資			輪調式
尚欣髮廊-曼都髮型-三重店	時尚造型科		2	4	新北市三重區正義北路21號1~2樓	02-89817075	高淑瓊	三個月	✔		✔	✔		基本工資	基本工資	輪調式
前明美容院-快樂髮型-泰山店	時尚造型科		2		新北市泰山區福興三街26號	02-26512888-607	蒲秀玲	三個月	✔		✔	✔		基本工資		輪調式
昕美髮廊-小林髮廊-依柔店	時尚造型科		3		臺北市松山區南京東路四段73-1號2樓	02-29158623	梁毓芬	三個月	✔		✔	✔		基本工資		輪調式
柔伊髮型-彩登造型-伊柔店	時尚造型科		3		新北市淡水區中山北路一段90號2樓	02-26584656	吳佳紋	三個月	✔		✔	✔		基本工資		輪調式
雷樂美容院-快樂髮型-永吉店	時尚造型科		3		臺北市信義區永吉路30巷85號1樓	02-26512888-607	蒲秀玲	三個月	✔		✔	✔		基本工資		輪調式
晶好髮藝工作室-麗的-南京店	時尚造型科		3		臺北市松山區光復北路105-1號1樓	04-37017777-2227	張月萍	三個月	✔		✔	✔		基本工資		輪調式

穀保學校財團法人新北市穀保高級家事商業職業學校113學年度辦理建教合作機構概況

合作事業單位名稱	合作科別	合作人數			詳細地址	電話	技術生主要輔導員	每期輪調期限	勞保		團保		事業單位待遇			備註
		一年級	二年級	三年級					在廠	在校	在廠	在校	一年級	二年級	三年級	
上越華爾茲造型坊-名留-上越髮型華爾茲店	時尚造型科		4		新北市三重區溪尾街168號1樓	02-2522393-825	賴冠吩	三個月	✔		✔	✔		基本工資		輪調式
宏麒髮型髮廊-曼都髮型-中和店	時尚造型科		4		新北市中和區中和路137號	02-22493711	高欣瑜	三個月	✔		✔	✔		基本工資		輪調式
桐昇造型沙龍店-名留-PS71國際髮型	時尚造型科		4		新北市淡水區民族路4號2樓	02-2523393-825	賴冠吩	三個月	✔		✔	✔		基本工資		輪調式
華姿髮型名店-名留-上越髮型光華店	時尚造型科		4		新北市蘆洲區光華路122號	02-2522393-825	賴冠吩	三個月	✔		✔	✔		基本工資		輪調式
鉦都美容院-曼都髮型-芳都店	時尚造型科			1	新北市中和區安樂路87號	02-29497707	高燦芳	三個月	✔		✔	✔			基本工資	輪調式
鉦都美容院-曼都髮型-德和店	時尚造型科			2	新北市永和區得和路384號1樓	02-29475082	蔡洲武	三個月	✔		✔	✔			基本工資	輪調式
太陽玫瑰育儲造型名店-名留-名留髮型玫瑰店	時尚造型科			3	臺北市北投區明德路134號1樓	02-2522393-825	賴冠吩	三個月	✔		✔	✔			基本工資	輪調式
北投美容院-快樂髮型-北投店	時尚造型科			3	臺北市北投區中和街10號2樓	02-26512888-607	蒲秀玲	三個月	✔		✔	✔			基本工資	輪調式
立都美容院-曼都髮型-永安店	時尚造型科			3	新北市永和區永和路一段10號	02-866082268	許慧珍	三個月	✔		✔	✔			基本工資	輪調式
品德美容院-快樂髮型-天母店	時尚造型科			3	臺北市士林區天母北路45號	02-26512888-607	蒲秀玲	三個月	✔		✔	✔			基本工資	輪調式
富錦美髮院-麗的-富錦店	時尚造型科			3	臺北市松山區民生東路五段81號	04-37017777-2227	張月萍	三個月	✔		✔	✔			基本工資	輪調式

穀保學校財團法人新北市穀保高級家事商業職業學校113學年度辦理建教合作機構概況

合作事業單位名稱	合作科別	合作人數			詳細地址	電話	技術生主要輔導員	每期輪調期限	勞保		團保		事業單位待遇			備註
		一年級	二年級	三年級					在廠	在校	在廠	在校	一年級	二年級	三年級	
奇美髮廊-小林髮廊-奇美店	時尚造型科			4	臺北市中山區錦州街242號2樓	02-29158623	梁毓芬	三個月	✔		✔	✔			基本工資	輪調式
岸堤髮藝	時尚造型科			2	臺北市中山區中山北路二段16巷25號2樓	02-25642566	羅杰	三個月	✔		✔	✔			基本工資	輪調式
阿奇拉造型店-名留-上越髮型石牌店	時尚造型科			4	臺北市北投區石牌路二段89號2樓	02-25223393-825	賴冠吩	三個月	✔		✔	✔			基本工資	輪調式
爭鮮股份有限公司-迴轉壽司-淡新家	餐飲管理科	2	3		新北市淡水區中山北路二段383號1樓	02-27602200-1046	楊庭皓	三個月	✔		✔	✔	29000	29000		輪調式
原燒三重龍門分公司-王品餐飲股份有限公司-原燒-三重龍門店	餐飲管理科	2			新北市三重區龍門路8、10、12號4樓	02-23221868-2030	李佩珊	三個月	✔		✔	✔	基本工資			輪調式
群品餐飲股份有限公司-石二鍋-蘆洲家樂福店	餐飲管理科	2			新北市三重區五華街282號4樓	02-23221868-2030	李佩珊	三個月	✔		✔	✔	基本工資			輪調式
三座國際餐飲股份有限公司-鐵座香子日式豬排-台北京站店	餐飲管理科	2			臺北市大同區承德路一段1號4樓	02-23773088-203	劉昀裴	三個月	✔		✔	✔	基本工資			輪調式
全家國際餐飲股份有限公司-大戶屋-民權東路一段店	餐飲管理科	2			臺北市中山區民權東路一段9號B1	02-25235775-1814	鍾萬鋒	三個月	✔		✔	✔	基本工資			輪調式
爭鮮股份有限公司-迴轉壽司-重新家	餐飲管理科	2			新北市三重區重新路五段654號1樓	02-27602200-1046	楊庭皓	三個月	✔		✔	✔	29000			輪調式
漢記股份有限公司-朱記鮨餅粥-松山車站店	餐飲管理科	2			臺北市信義區松山路11號2樓	02-22645568-304	許有彤	三個月	✔		✔	✔	基本工資			輪調式
欣賢國際餐飲股份有限公司-NAGOMI-新中山門市部	餐飲管理科	3			臺北市大同區南京西路62號4樓	02-26528999-8309	藍長華	三個月	✔		✔	✔	28000			輪調式

穀保學校財團法人新北市穀保高級家事商業職業學校113學年度辦理建教合作機構概況

合作事業單位名稱	合作科別	合作人數			詳細地址	電話	技術生主要輔導員	每期輪調期限	勞保		團保		事業單位待遇			備註
		一年級	二年級	三年級					在廠	在校	在廠	在校	一年級	二年級	三年級	
欣葉國際餐飲股份有限公司-小葉林口店	餐飲管理科	4	4	5	新北市林口區文化三路一段356號2樓	02-26528999-8309	藍長華	三個月	✔		✔	✔	28000	28000	28000	輪調式
爭鮮股份有限公司-定食8-淡新家門市部	餐飲管理科	4		1	新北市淡水區中山北路二段383號3樓	02-27602200-10-46	楊庭皓	三個月	✔		✔	✔	29000		29000	輪調式
饌品餐飲股份有限公司-石二鍋-家樂福重新店	餐飲管理科	4		2	新北市三重區重新路五段654號	02-23221868-2090	李佩珊	三個月	✔		✔	✔	基本工資		基本工資	輪調式
王品餐飲股份有限公司-西堤-蘆洲集賢店	餐飲管理科	4			新北市蘆洲區集賢路409號2樓	02-23221868-2030	李佩珊	三個月	✔		✔	✔	基本工資			輪調式
全家國際餐飲股份有限公司-IKIGAI燒肉-大葉高島屋店	餐飲管理科	4			臺北市士林區忠誠路二段55號B1	02-2523 5775-1814	鍾萬鋒	三個月	✔		✔	✔	基本工資			輪調式
爭鮮股份有限公司-迴轉壽司-重慶家	餐飲管理科	4			臺北市大同區重慶北路二段171號1樓	02-27602200-1046	楊庭皓	三個月	✔		✔	✔	31000			輪調式
佳源餐飲股份有限公司-教父牛排-AMBER HILL	餐飲管理科	4			新北市林口區忠孝一路76號	02-27059191-18	康俊婷	三個月	✔		✔	✔	基本工資			輪調式
漢記股份有限公司-采記鮨酢物-遠百A13店	餐飲管理科	4			臺北市信義區松仁路58號4樓	02-22645568-304	許有彤	三個月	✔		✔	✔	基本工資			輪調式
典華婚訂資源整合股份有限公司	餐飲管理科	5	3		臺北市中山區植福路8號	02-85026699-173	趙慧如	三個月	✔		✔	✔	28000	28000		輪調式
大來育樂股份有限公司-維多麗亞酒店	餐飲管理科	6	1		臺北市中山區敬業四路168號	02-85020007-3201	蔡聖一	三個月	✔		✔	✔	基本工資	基本工資		輪調式
故宮晶華股份有限公司-故宮晶華	餐飲管理科	6	3	4	臺北市士林區至善路二段221號	02-25215000-3601	施詠恬	三個月	✔		✔	✔	基本工資	基本工資	基本工資	輪調式

穀保學校財團法人新北市穀保高級家事商業職業學校113學年度辦理建教合作機構概況

合作事業單位名稱	合作科別	合作人數			詳細地址	電話	技術生主要輔導員	每期輪調期限	勞保		團保		事業單位待遇			備註
		一年級	二年級	三年級					在廠	在校	在廠	在校	一年級	二年級	三年級	
先辰育樂事業有限公司-青青食尚花園會館	餐飲管理科	6	4		臺北市士林區至善路二段266巷32號	02-28411996-309	謝偉鼎	三個月	✔		✔	✔	基本工資	基本工資		輪調式
寒舍餐旅管理顧問股份有限公司-台北喜來登大飯店	餐飲管理科	7	2		臺北市中正區忠孝東路一段12號	02-66331548	陳宥伊	三個月	✔		✔	✔	基本工資	基本工資		輪調式
宜華國際股份有限公司-台北萬豪酒店	餐飲管理科	10	5	2	臺北市中山區樂群二路199號	02-21757999-1307	簡國展	三個月	✔		✔	✔	基本工資	基本工資	基本工資	輪調式
華福食品股份有限公司	餐飲管理科	19	14	14	新北市林口區宏昌街8巷1號	02-86013250-262	王藝樺	三個月	✔		✔	✔	基本工資	基本工資	基本工資	輪調式
全家國際餐飲股份有限公司-大戶屋-台北凱撒店	餐飲管理科		2		臺北市中正區忠孝西路一段38號B1	02-25235775-1814	鍾萬鋒	三個月	✔		✔	✔		基本工資		輪調式
爭鮮股份有限公司-迴轉壽司-林口店	餐飲管理科		3	2	新北市林口區文化三路二段2號	02-27602200-1046	楊庭皓	三個月	✔		✔	✔		28200	28200	輪調式
台北分公司-雲品國際酒店股份有限公司-雲品酒店	餐飲管理科		3	4	臺北市大同區承德路一段3號	02-21819950-3115	蔣竫儀	三個月	✔		✔	✔		基本工資	基本工資	輪調式
鮮品餐飲股份有限公司-石二鍋-三重龍門店	餐飲管理科		3		新北市三重區龍門路6號3樓	02-23221868-2030	李佩珊	三個月	✔		✔	✔		基本工資		輪調式
爭鮮股份有限公司-迴轉壽司-天祿堂	餐飲管理科		3		臺北市士林區德行西路47號1樓	02-27602200-1046	楊庭皓	三個月	✔		✔	✔		30200		輪調式
王座國際餐飲股份有限公司-銀座杏子日式豬排-北車微風店	餐飲管理科		4		臺北市中正區北平西路3號2樓	02-23773088-203	劉昀裴	三個月	✔		✔	✔		基本工資		輪調式
京都鐵板燒有限公司	餐飲管理科		4		臺北市中山區長春路6號B1	02-25361882	劉思妤	三個月	✔		✔	✔		基本工資		輪調式

穀保學校財團法人新北市穀保高級家事商業職業學校113學年度辦理建教合作機構概況

合作事業單位名稱	合作科別	合作人數			詳細地址	電話	技術生主要輔導員	每期輪調期限	勞保		團保		事業單位待遇			備註
		一年級	二年級	三年級					在廠	在校	在廠	在校	一年級	二年級	三年級	
漢記股份有限公司-朱記餡餅粥-天母SOGO店	餐飲管理科		4		臺北市士林區中山北路六段77號8號	02-22645568-304	許有彤	三個月	✔		✔	✔		基本工資		輪調式
王座國際餐飲股份有限公司-京都勝牛-信義新光A11店	餐飲管理科			1	臺北市信義區松壽路11號B2	02-23773088-203	劉昀裴	三個月	✔		✔	✔			基本工資	輪調式
王座國際餐飲股份有限公司-段純貞牛肉麵-信義威秀店	餐飲管理科			1	臺北市信義區松壽路20號2樓	02-23773088-203	劉昀裴	三個月	✔		✔	✔			基本工資	輪調式
全家國際餐飲股份有限公司-大戶屋-大葉高島屋店	餐飲管理科			1	臺北市士林區忠誠路二段55號B1	02-25235775-1814	鍾萬鋒	三個月	✔		✔	✔			基本工資	輪調式
全家國際餐飲股份有限公司-大戶屋-新北投店	餐飲管理科			1	臺北市北投區泉源路12號2樓之1	02-25235775-1814	鍾萬鋒	三個月	✔		✔	✔			基本工資	輪調式
熊南有限公司-新馬辣經典麻辣鍋-中山店	餐飲管理科			1	臺北市中山區南京東路一段2號2樓	02-23653117-1032	羅珮瑀	三個月	✔		✔	✔			基本工資	輪調式
王座國際餐飲股份有限公司-京都勝牛-台北京站店	餐飲管理科			2	臺北市大同區承德路一段1號B3	02-23773088-203	劉昀裴	三個月	✔		✔	✔			基本工資	輪調式
王座國際餐飲股份有限公司-銀座香子日式豬排-信義威秀店	餐飲管理科			2	臺北市信義區松壽路20號2樓之7	02-23773088-203	劉昀裴	三個月	✔		✔	✔			基本工資	輪調式
館前分公司-欣葉國際餐飲股份有限公司-館前店	餐飲管理科			2	臺北市中正區館前路12號6樓	02-26528999-8309	藍長華	三個月	✔		✔	✔			基本工資	輪調式
爭鮮股份有限公司-定食8-蘆洲家門市部	餐飲管理科			2	新北市三重區五華街282號4樓	02-27602200-1046	楊庭皓	三個月	✔		✔	✔			基本工資	輪調式
爭鮮股份有限公司-迴轉壽司-桂林家門市部	餐飲管理科			2	臺北市萬華區桂林路1號1樓	02-27602200-1046	楊庭皓	三個月	✔		✔	✔			30200	輪調式

穀保學校財團法人新北市穀保高級家事商業職業學校113學年度辦理建教合作機構概況

合作事業單位名稱	合作科別	合作人數			詳細地址	電話	技術生主要輔導員	每期輪調期限	勞保		團保		事業單位待遇			備註
		一年級	二年級	三年級					在廠	在校	在廠	在校	一年級	二年級	三年級	
中鼎國際開發股份有限公司-問鼎-皇上吉祥 宮廷大鍋-忠孝店	餐飲管理科			2	臺北市大安區忠孝東路四段210號2樓	02-23653117-1032	羅珮瑀	三個月	✔		✔	✔			基本工資	輪調式
王品餐飲股份有限公司-青花驕-台北中山北店	餐飲管理科			3	臺北市中山區中山北路一段137、139號1~4樓	02-23221868-2030	李佩珊	三個月	✔		✔	✔			基本工資	輪調式
林口長庚分公司-福容大飯店股份有限公司	餐飲管理科			3	桃園市龜山區復興一路2號3~9樓	03-3285688-8767	翁傾茹	三個月	✔		✔	✔			基本工資	輪調式
漢記股份有限公司-朱記餡餅粥-站前店	餐飲管理科			3	臺北市中正區忠孝西路一段66號B1	02-22645568-304	許有彤	三個月	✔		✔	✔			基本工資	輪調式
漢記股份有限公司-朱記餡餅粥-新光南西店	餐飲管理科			4	臺北市中山區南京西路15號B1	02-22645568-304	許有彤	三個月	✔		✔	✔			基本工資	輪調式
西堤台北南京東分公司-王品餐飲股份有限公司-西堤-台北南京東店	餐飲管理科			5	臺北市中山區南京東路二段11號2樓	02-23221868-2030	李佩珊	三個月	✔		✔	✔			基本工資	輪調式
西堤新莊新泰分公司-王品餐飲股份有限公司-西堤-新莊新泰店	餐飲管理科			4	新北市新莊區新泰路303號2樓	02-23221868-2030	李佩珊	三個月	✔		✔	✔			基本工資	輪調式
晶華國際酒店股份有限公司-台北晶華酒店	餐飲管理科			5	臺北市中山區中山北路二段39巷3號	02-25215000-3601	施詠恬	三個月	✔		✔	✔			基本工資	輪調式
欣葉國際餐飲股份有限公司-信義A9店	餐飲管理科			6	臺北市信義區松壽路9號8樓	02-26528999-8309	藍長華	三個月	✔		✔	✔			基本工資	輪調式
安置在校(含待分發)	時尚造型科	1			新北市三重區中正北路560巷38號	02-29712343-605	陳世銘	三個月								輪調式
安置在校(含待分發)	餐飲管理科	6			新北市三重區中正北路560巷38號	02-29712343-605	陳世銘	三個月								輪調式
合計		176	104	119												

新北市私立樹人家事商業職業學校113學年度辦理建教合作班概況

校長姓名	利政南	實習主任姓名	黃燕玲	建教組長姓名	林志玲
住址	新北市樹林區大安路216號	電話	02-26870391-182	傳真	02-26863498

科別	班數與人數						導師			輔導教師			本學年度在校上課起止日期與調回學校上課人數								112學年度畢業人數	備註
	一年級		二年級		三年級								第一次	人數	第二次	人數	第三次	人數	第四次	人數		
	班數	人數	班數	人數	班數	人數	一年級	二年級	三年級	一年級	二年級	三年級										
觀光事業科			1	19	1	27		沈純妃	張雅萍		沈純妃	張雅萍									19	階梯式
餐飲管理科					1	38			鍾人儒			鍾人儒										階梯式（產攜）
餐飲管理科	1	80	1	72				陳聖雄、黃郁芬	張育菁、江思漢		陳聖雄、黃郁芬	張育菁、江思漢	113.09.01~113.11.30	78	113.12.01~114.02.28	74	114.03.01~114.05.31	78	114.06.01~114.08.31	74		輪調式（產攜）
美容科	1	39			1	29	謝沛蓁		郭文箏	謝沛蓁		郭文箏									29	階梯式（產攜）
美容科			1	26				王宥云			王宥云		113.09.01~113.11.30	26	113.12.01~114.02.28	0	114.03.01~114.05.31	26	114.06.01~114.08.31	0		輪調式（產攜）
資訊科	1	54					林紅晨、戴雯辰			林紅晨、戴雯辰			113.09.01~113.11.30	27	113.12.01~114.02.28	27	114.03.01~114.05.31	27	114.06.01~114.08.31	27		輪調式（產攜）
影劇科	1	17					黃俊羽			黃俊羽												階梯式（產攜）
總計	4	190	3	117	3	94								131		101		131		101	48	

新北市私立樹人家事商業職業學校113學年度辦理建教合作機構概況

合作事業單位名稱	合作科別	合作人數			詳細地址	電話	技術生主要輔導員	每期輪調期限	勞保		團保		事業單位待遇			備註
		一年級	二年級	三年級					在廠	在校	在廠	在校	一年級	二年級	三年級	
寒舍餐旅管理顧問股份有限公司-台北喜來登大飯店	觀光事業科			10	臺北市中正區忠孝東路一段12號	02-66331548	陳宥伊	一年	✔		✔				基本工資	階梯式
晶華國際酒店股份有限公司-台北晶華酒店	觀光事業科			13	臺北市中山區中山北路二段39巷3號	02-25215000	施詠恬	一年	✔		✔				基本工資	階梯式
宜華國際股份有限公司-台北萬豪酒店	觀光事業科			4	臺北市中山區樂群二路199號	02-21757999-1307	簡國展	一年	✔		✔				基本工資	階梯式
三井日本料理餐廳有限公司-三井	餐飲管理科			5	臺北市中山區農安街30號1樓	02-25952099-822	戴伶有	一年	✔		✔				基本工資	階梯式(產攜)
三井餐飲事業有限公司-cuisineM	餐飲管理科			4	臺北市信義區松智路1號1樓	02-25952099-822	戴伶有	一年	✔		✔				基本工資	階梯式(產攜)
中和二分公司-瓦城泰統股份有限公司-大心中和環球店	餐飲管理科			2	新北市中和區中山路三段122號B2	02-82271280-571	林珊安	一年	✔		✔				基本工資	階梯式(產攜)
中和分公司-瓦城泰統股份有限公司-瓦城中和建一店	餐飲管理科			2	新北市中和區建一路179號	02-82271280-571	林珊安	一年	✔		✔				基本工資	階梯式(產攜)
中和四分公司-瓦城泰統股份有限公司-1010湘中和建一店	餐飲管理科			2	新北市中和區建一路162號1樓	02-82271280-571	林珊安	一年	✔		✔				基本工資	階梯式(產攜)
南京分公司-瓦城泰統股份有限公司-瓦城中和環球店	餐飲管理科			1	新北市中和區中山路三段122號4樓	02-82271280-571	林珊安	一年	✔		✔				基本工資	階梯式(產攜)
新莊分公司-瓦城泰統股份有限公司-瓦城新莊店	餐飲管理科			2	新北市新莊區幸福路750號2樓	02-82271280-571	林珊安	一年	✔		✔				基本工資	階梯式(產攜)
王品餐飲股份有限公司-陶板屋-板橋捷運新埔店	餐飲管理科			4	新北市板橋區文化路一段360號2~3樓(三猿廣場)	04-23221868-2030	李佩珊	一年	✔		✔				基本工資	階梯式(產攜)

新北市私立樹人家事商業職業學校113學年度辦理建教合作機構概況

合作事業單位名稱	合作科別	合作人數			詳細地址	電話	技術生主要輔導員	每期輪調期限	勞保		團保		事業單位待遇			備註
		一年級	二年級	三年級					在廠	在校	在廠	在校	一年級	二年級	三年級	
台北分公司-雲品國際酒店股份有限公司-雲品酒店	餐飲管理科			8	臺北市大同區承德路一段3號	02-21819950-3110	蔣竫儀	一年	✔		✔				基本工資	階梯式(產攜)
老爺大酒店股份有限公司	餐飲管理科			2	臺北市中山區中山北路二段37-1號	02-25423299-359	涂思仔	一年	✔		✔				基本工資	階梯式(產攜)
爭鮮股份有限公司-迴轉壽司-三峽北大店	餐飲管理科			2	新北市三峽區大學路86-2號2樓	02-27602200-1054	楊庭皓	一年	✔		✔				基本工資	階梯式(產攜)
爭鮮股份有限公司-迴轉壽司-三峽店	餐飲管理科			1	新北市三峽區復興路449號	02-27602200-1054	楊庭皓	一年	✔		✔				基本工資	階梯式(產攜)
爭鮮股份有限公司-迴轉壽司-民安店	餐飲管理科			2	新北市新莊區民安路125號	02-27602200-1054	楊庭皓	一年	✔		✔				基本工資	階梯式(產攜)
爭鮮股份有限公司-迴轉壽司-林口店	餐飲管理科			1	新北市林口區文化三路二段2號	02-27602200-1054	楊庭皓	一年	✔		✔				基本工資	階梯式(產攜)
上引水產有限公司	餐飲管理科		3		臺北市中山區民族東路410巷2弄20號	02-25952099-822	戴伶有	三個月	✔		✔			基本工資		輪調式(產攜)
王品餐飲股份有限公司-肉次方-西門峨眉店	餐飲管理科		4		臺北市萬華區峨眉街37號4樓	04-23221868-2030	李佩珊	三個月	✔		✔			基本工資		輪調式(產攜)
老爺大酒店股份有限公司	餐飲管理科	6	5		臺北市中山區中山北路二段37-1號	02-25423299-359	涂思仔	三個月	✔		✔		基本工資	基本工資		輪調式(產攜)
典華幸福資源整合股份有限公司	餐飲管理科		6		新北市新莊區中央路469號	02-85026699-173	趙慧如	三個月	✔		✔			基本工資		輪調式(產攜)
爭鮮股份有限公司-迴轉壽司-三峽北大店	餐飲管理科		4		新北市三峽區大學路86-2號2樓	02-27602200-1054	楊庭皓	三個月	✔		✔			基本工資		輪調式(產攜)

新北市私立樹人家事商業職業學校113學年度辦理建教合作機構概況

合作事業單位名稱	合作科別	合作人數			詳細地址	電話	技術生主要輔導員	每期輪調期限	勞保		團保		事業單位待遇			備註
		一年級	二年級	三年級					在廠	在校	在廠	在校	一年級	二年級	三年級	
寒舍餐旅管理顧問股份有限公司-台北喜來登大飯店	餐飲管理科	6	8		臺北市中正區忠孝東路一段12號	02-66331548	陳宥伊	三個月	✔		✔		基本工資	基本工資		輪調式(產攜)
晶華國際酒店股份有限公司-台北晶華酒店	餐飲管理科	7	10		臺北市中山區中山北路二段39巷3號	02-25215000	施詠恬	三個月	✔		✔		基本工資	基本工資		輪調式(產攜)
群品餐飲股份有限公司-石二鍋-土城青雲店	餐飲管理科	3	4		新北市土城區青雲路152號1樓	04-23221868-2090	李佩珊	三個月	✔		✔		基本工資	基本工資		輪調式(產攜)
群品餐飲股份有限公司-石二鍋-樹林家樂福店	餐飲管理科	4	4		新北市樹林區大安路118號	04-23221868-2030	李佩珊	三個月	✔		✔		基本工資	基本工資		輪調式(產攜)
王品餐飲股份有限公司-陶板屋-樹林中山店	餐飲管理科	4			新北市樹林區中山路一段100號2樓	04-23221868-2030	李佩珊	三個月	✔		✔		基本工資			輪調式(產攜)
福華大飯店股份有限公司-文教會館	餐飲管理科		6		臺北市大安區新生南路三段30號	02-77122323-2705	梁筱彗	三個月	✔		✔			基本工資		輪調式(產攜)
歐立食品股份有限公司	餐飲管理科	6	5		新北市土城區中山路21號	02-22681515-853	邱盈莉	三個月	✔		✔		基本工資	基本工資		輪調式(產攜)
饗賓餐旅事業股份有限公司-采然匯-板橋店	餐飲管理科	2	7		新北市板橋區中山路一段152號11樓	02-27527000-750	李采恩	三個月	✔		✔		基本工資	基本工資		輪調式(產攜)
饗賓餐旅事業股份有限公司-饗食天堂-板橋店	餐飲管理科	4	6		新北市板橋區中山路一段152號12樓	02-27527000-750	李采恩	三個月	✔		✔		基本工資	基本工資		輪調式(產攜)
饗賓餐旅事業股份有限公司-饗泰多-宏匯店	餐飲管理科	4			新北市新莊區新北大道四段3號B2	02-27527000-750	李采恩	三個月	✔		✔		基本工資			輪調式(產攜)
饗賓餐旅事業股份有限公司-開飯川食堂-宏匯店	餐飲管理科	4			新北市新莊區新北大道四段3號宏匯廣場B2	02-27527000-750	李采恩	三個月	✔		✔		基本工資			輪調式(產攜)

新北市私立樹人家事商業職業學校113學年度辦理建教合作機構概況

合作事業單位名稱	合作科別	合作人數			詳細地址	電話	技術生主要輔導員	每期輪調期限	勞保		團保		事業單位待遇			備註
		一年級	二年級	三年級					在廠	在校	在廠	在校	一年級	二年級	三年級	
饗賓餐旅事業股份有限公司-開飯川食堂-板橋店	餐飲管理科	4			新北市板橋區中山路一段152號13樓	02-27527000-750	李采恩	三個月	✔		✔		基本工資			輪調式(產攜)
爭鮮股份有限公司-爭鮮迴轉壽司-江翠店	餐飲管理科	4			新北市板橋區文化路二段318號	02-27602200-1054	楊庭皓	三個月	✔		✔		基本工資			輪調式(產攜)
爭鮮股份有限公司-爭鮮迴轉壽司-新埔店	餐飲管理科	4			新北市板橋區民生路二段232-10號2樓	02-27602200-1054	楊庭皓	三個月	✔		✔		基本工資			輪調式(產攜)
爭鮮股份有限公司-爭鮮迴轉壽司-府中店	餐飲管理科	4			新北市板橋區重慶路8號2樓	02-27602200-1054	楊庭皓	三個月	✔		✔		基本工資			輪調式(產攜)
爭鮮股份有限公司-定食8-府中店	餐飲管理科	2			新北市板橋區重慶路8號2樓	02-27602200-1054	楊庭皓	三個月	✔		✔		基本工資			輪調式(產攜)
爭鮮股份有限公司-爭鮮迴轉壽司-樹林家樂福店	餐飲管理科	4			新北市樹林區大安路118號1樓	02-27602200-1054	楊庭皓	三個月	✔		✔		基本工資			輪調式(產攜)
全家國際餐飲股份有限公司-大戶屋-新莊佳瑪店	餐飲管理科	4			新北市新莊區幸福路736號B1	02-25235775-1814	鍾萬鋒	三個月	✔		✔		基本工資			輪調式(產攜)
全家國際餐飲股份有限公司-大戶屋-板橋遠百中山店	餐飲管理科	4			新北市板橋區中山路一段152號12樓	02-25235775-1814	鍾萬鋒	三個月	✔		✔		基本工資			輪調式(產攜)
名留女子美容院-名留-名留髮型地店	美容科			2	臺北市中山區農安街18-1號2樓、18號2樓	02-25223393-816	廖靜媛	一年	✔		✔				基本工資	階梯式(產攜)
上越國際髮型名店-名留-上越髮型農安店	美容科			2	臺北市中山區農安街26號2樓	02-25223393-816	廖靜媛	一年	✔		✔				基本工資	階梯式(產攜)
名宇髮廊-名留-PS	美容科			2	臺北市萬華區武昌街二段72號4樓	02-25223393-816	廖靜媛	一年	✔		✔				基本工資	階梯式(產攜)

新北市私立樹人家事商業職業學校113學年度辦理建教合作機構概況

合作事業單位名稱	合作科別	合作人數			詳細地址	電話	技術生主要輔導員	每期輪調期限	勞保		團保		事業單位待遇			備註
		一年級	二年級	三年級					在廠	在校	在廠	在校	一年級	二年級	三年級	
富豪造型沙龍-名留-名留髮型市府店	美容科			1	臺北市信義區忠孝東路五段39號1樓	02-25223393-816	廖靜媛	一年	✔		✔				基本工資	階梯式(產攜)
尚美美髮院-名留-AT	美容科			2	臺北市中正區許昌街14號2樓	02-25223393-816	廖靜媛	一年	✔		✔				基本工資	階梯式(產攜)
府中女子美容院-名留-AT22	美容科			2	新北市板橋區重慶路18號	02-25223393-816	廖靜媛	一年	✔		✔				基本工資	階梯式(產攜)
蔡佩芳國際髮型沙龍-名留-上越髮型府中店	美容科			2	新北市板橋區重慶路19號2樓	02-25223393-816	廖靜媛	一年	✔		✔				基本工資	階梯式(產攜)
晶蠟美容院-曼都髮型-晶蠟店	美容科			2	新北市三峽區大學路147號2樓	02-25425515-6731	黃靜雯	一年	✔		✔				基本工資	階梯式(產攜)
學府造型沙龍-曼都髮型-學府店	美容科			2	新北市土城區學府路一段175、177號2樓	02-25425515-6731	黃靜雯	一年	✔		✔				基本工資	階梯式(產攜)
站前美容院-曼都髮型-站前店	美容科			2	新北市板橋區溪北路22、24號1樓	02-25425515-6731	黃靜雯	一年	✔		✔				基本工資	階梯式(產攜)
德令美容院-曼都髮型-安裕店	美容科			2	新北市樹林區太元街28號	02-25425515-6731	黃靜雯	一年	✔		✔				基本工資	階梯式(產攜)
樹林髮廊-曼都髮型-富貴店	美容科			2	新北市樹林區樹新路30-2號	02-25425515-6731	黃靜雯	一年	✔		✔				基本工資	階梯式(產攜)
卡豆髮廊-曼都髮型-鶯歌店	美容科			2	新北市鶯歌區建國路266號1樓	02-25425515-6731	黃靜雯	一年	✔		✔				基本工資	階梯式(產攜)
全方位美容院-曼都髮型-玉山店	美容科			2	新北市泰山區明志路一段35號	02-25425515-6731	黃靜雯	一年	✔		✔				基本工資	階梯式(產攜)

新北市私立樹人家事商業職業學校113學年度辦理建教合作機構概況

合作事業單位名稱	合作科別	合作人數			詳細地址	電話	技術生主要輔導員	每期輪調期限	勞保		團保		事業單位待遇			備註
		一年級	二年級	三年級					在廠	在校	在廠	在校	一年級	二年級	三年級	
欣梯髮型設計名店-快樂-板林店	美容科			2	新北市板橋區溪北路11號	02-26512888-607	蒲秀玲	一年	✔		✔				基本工資	階梯式(產攜)
錦超髮廊-小林髮廊-錦超店	美容科		2		新北市鶯歌區鶯桃路618號1樓	02-26737679	梁毓芬	三個月	✔		✔			基本工資		輪調式(產攜)
山峽美容院-小林髮廊-三峽店	美容科		2		新北市三峽區文化路83號1樓	02-26737679	梁毓芬	三個月	✔		✔			基本工資		輪調式(產攜)
東大髮型設計店-快樂-樹林店	美容科		2		新北市樹林區保安街一段3號2樓	02-26512888-607	蒲秀玲	三個月	✔		✔			基本工資		輪調式(產攜)
同榮髮廊-曼都髮型-泰山店	美容科		1		新北市泰山區明志路二段20號	02-25425515-6731	黃靜雯	三個月	✔		✔			基本工資		輪調式(產攜)
金享髮廊-曼都髮型-板二店	美容科		2		新北市板橋區實踐路161號1樓	02-25425515-6731	黃靜雯	三個月	✔		✔			基本工資		輪調式(產攜)
迴龍美髮店-曼都髮型-丹鳳店	美容科		2		新北市新莊區中正路700-25號1樓	02-25425515-6731	黃靜雯	三個月	✔		✔			基本工資		輪調式(產攜)
學府造型沙龍-曼都髮型-學府店	美容科		2		新北市土城區學府路一段175、177號2樓	02-25425515-6731	黃靜雯	三個月	✔		✔			基本工資		輪調式(產攜)
明志美容院-曼都髮型-明志店	美容科		2		新北市泰山區明志路二段394號1樓	02-25425515-6731	黃靜雯	三個月	✔		✔			基本工資		輪調式(產攜)
新泰美容院-曼都髮型-新莊店	美容科		1		新北市新莊區新泰路222號1樓	02-25425515-6731	黃靜雯	三個月	✔		✔			基本工資		輪調式(產攜)
晶璽美髮院-曼都髮型-晶璽店	美容科		2		新北市新莊區中正路277號1樓	02-25425515-6731	黃靜雯	三個月	✔		✔			基本工資		輪調式(產攜)

新北市私立樹人家事商業職業學校113學年度辦理建教合作機構概況

合作事業單位名稱	合作科別	合作人數			詳細地址	電話	技術生主要輔導員	每期輪調期限	勞保		團保		事業單位待遇			備註
		一年級	二年級	三年級					在廠	在校	在廠	在校	一年級	二年級	三年級	
巧和髮廊-曼都髮型-板一店	美容科		1		新北市板橋區館前西路102號1樓	02-25425515-6731	黃靜雯	三個月	✔		✔			基本工資		輪調式(產攜)
名留女子美容院-名留-名留髮型她店	美容科		2		臺北市中山區農安街18-1號2樓、18號2樓	02-25223393-816	廖靜媛	三個月	✔		✔			基本工資		輪調式(產攜)
富豪造型沙龍-名留-名留髮型市府店	美容科		1		臺北市信義區忠孝東路五段39號1樓	02-25223393-816	廖靜媛	三個月	✔		✔			基本工資		輪調式(產攜)
林心儀美髮店-名留-PS3	美容科		2		新北市板橋區重慶路31號2樓	02-25223393-816	廖靜媛	三個月	✔		✔			基本工資		輪調式(產攜)
上她國際髮型名店-名留-上她髮型農安店	美容科		1		臺北市中山區農安街26號2樓	02-25223393-816	廖靜媛	三個月	✔		✔			基本工資		輪調式(產攜)
名留女子美容院林森分店-名留-名留髮型林森店	美容科		1		臺北市中山區林森北路105號2樓	02-25223393-816	廖靜媛	三個月	✔		✔			基本工資		輪調式(產攜)
精技有限公司	資訊科	24			新北市樹林區俊英街111巷9號	02-26880688	洪于媜	三個月	✔		✔		基本工資			輪調式(產攜)
恩捷電子有限公司	資訊科	19			新北市泰山區壽山路134巷17號	02-29014625-342	楊傳勝	三個月	✔		✔		基本工資			輪調式(產攜)
信昌電子陶瓷股份有限公司-楊梅廠	資訊科	11			桃園市楊梅區高獅路566-1號	03-4753355	廖仲平	三個月	✔		✔		基本工資			輪調式(產攜)
合計		134	98	94												

智光學校財團法人新北市智光高級商工職業學校113學年度辦理建教合作班概況

校長姓名	林埔生	實習主任姓名	王子玲	建教組長姓名	何怡君
住址	新北市永和區中正路100號	電話	02-29432491-602	傳真	02-29460825

科別	班數與人數						導師			輔導教師			本學年度在校上課起止日期與調回學校上課人數								112學年度畢業人數	備註
	一年級		二年級		三年級								第一次	人數	第二次	人數	第三次	人數	第四次	人數		
	班數	人數	班數	人數	班數	人數	一年級	二年級	三年級	一年級	二年級	三年級										
餐飲管理科	1	83	1	52	1	54	王美云、林秉凡	張惠婷、阮姓榮	林惠明、陳文貴	杜蒂柔	杜蒂柔	杜蒂柔	113.09.01~113.11.30	99	113.12.01~114.02.28	90	114.03.01~114.05.31	99	114.06.01~114.08.31	90		輪調式（產攜）
總計	1	83	1	52	1	54								99		90		99		90		

智光學校財團法人新北市智光高級商工職業學校113學年度辦理建教合作機構概況

合作事業單位名稱	合作科別	合作人數			詳細地址	電話	技術生主要輔導員	每期輪調期限	勞保		團保		事業單位待遇			備註
		一年級	二年級	三年級					在廠	在校	在廠	在校	一年級	二年級	三年級	
王品餐飲股份有限公司-陶板屋-永和中正店	餐飲管理科		1	2	新北市永和區潭安里中正路179-1號、181號2樓、183號2樓	02-29415026	李佩珊	三個月	✔		✔			基本工資	基本工資	輪調式(產攜)
原燒新店民權分公司-王品餐飲股份有限公司-原燒-新店民權店	餐飲管理科	4			新北市新店區民權路86號2樓	02-29415026	李佩珊	三個月	✔		✔		基本工資			輪調式(產攜)
原燒中和中山店-王品餐飲股份有限公司-原燒	餐飲管理科		3		新北市中和區中山路二段299號1樓	02-29415026	李佩珊	三個月	✔		✔			基本工資		輪調式(產攜)
勝成餐飲股份有限公司-永和比漾店	餐飲管理科			3	新北市永和區中山路一段238號5樓	02-26578111-1713	姚秀萍	三個月	✔		✔				29000	輪調式(產攜)
勝成餐飲股份有限公司-中和環球店	餐飲管理科			4	新北市中和區中山路三段122號3樓	02-26578111-1713	姚秀萍	三個月	✔		✔				29000	輪調式(產攜)
爭鮮股份有限公司-迴轉壽司-土城店	餐飲管理科			3	新北市土城區永安街25號1樓	02-27602200-1054	楊庭皓	三個月	✔		✔				29000	輪調式(產攜)
爭鮮股份有限公司-迴轉壽司-伊通店	餐飲管理科	3		2	臺北市中山區南京東路二段174號2樓	02-25082419	楊庭皓	三個月	✔		✔		31000		31000	輪調式(產攜)
爭鮮股份有限公司-迴轉壽司-林森店	餐飲管理科		5		臺北市中山區中山北路二段45巷35號	02-25215117	楊庭皓	三個月	✔		✔			31000		輪調式(產攜)
爭鮮股份有限公司-迴轉壽司-西門店	餐飲管理科		4	2	臺北市萬華區漢中街42號2樓	02-23756828	楊庭皓	三個月	✔		✔			31000	31000	輪調式(產攜)
爭鮮股份有限公司-爭鮮PLUS-中和環球店	餐飲管理科	4			新北市中和區中山路三段121號1~2樓	02-23756828	楊庭皓	三個月	✔		✔		29000			輪調式(產攜)
中和分公司-大潤發流通事業股份有限公司	餐飲管理科	1	5		新北市中和區景平路182號B1	02-29436600-601	劉珮娟	三個月	✔		✔		基本工資	基本工資		輪調式(產攜)

智光學校財團法人新北市智光高級商工職業學校113學年度辦理建教合作機構概況

合作事業單位名稱	合作科別	合作人數			詳細地址	電話	技術生主要輔導員	每期輪調期限	勞保		團保		事業單位待遇			備註
		一年級	二年級	三年級					在廠	在校	在廠	在校	一年級	二年級	三年級	
中和分公司-潤泰全球股份有限公司-大潤發中和店	餐飲管理科	4	3	6	新北市中和區中山路二段228號地下1樓	02-82411111-606	王彥婷	三個月	✔		✔		基本工資	基本工資	基本工資	輪調式(產攜)
全家國際餐飲股份有限公司-大戶屋-中和環球店	餐飲管理科			3	新北市中和區中山路三段122號B2	02-25235775-1812	鍾萬鋒	三個月	✔		✔				28000	輪調式(產攜)
全家國際餐飲股份有限公司-大戶屋-微風臺北車站店	餐飲管理科	2			臺北市中山區中山北路二段61號3樓	02-25235775-1812	鍾萬鋒	三個月	✔		✔		28000			輪調式(產攜)
敦賀有限公司-前川日式料理	餐飲管理科	4		8	臺北市松山區長安東路二段259號1樓	02-27775475	莊詠淳	三個月	✔		✔		基本工資		基本工資	輪調式(產攜)
忠孝分公司-欣葉國際餐飲股份有限公司-忠孝店	餐飲管理科			4	臺北市大安區忠孝東路四段112號2樓	02-26528099-8314	藍長華	三個月	✔		✔				28000	輪調式(產攜)
欣葉國際餐飲股份有限公司-小葉環球店	餐飲管理科		4	7	新北市中和區中山路三段122號4樓	02-26528099-8314	藍長華	三個月	✔		✔			28000	28000	輪調式(產攜)
欣葉國際餐飲股份有限公司-信義A11店	餐飲管理科			2	臺北市信義區松壽路11號5樓	02-26528099-8314	藍長華	三個月	✔		✔				28000	輪調式(產攜)
新加坡商海底撈事業股份有限公司台灣第一分公司	餐飲管理科	4	4	7	臺北市大同區承德路一段1號4樓	02-27201835	林岱君	三個月	✔		✔		28000	28000	28000	輪調式(產攜)
台北分公司-雲品國際酒店股份有限公司-雲品酒店	餐飲管理科		4		臺北市大同區建明里承德路一段3號1樓、地下1樓、地下3樓及5~16樓	02-21819950-3115	蔣竫儀	三個月	✔		✔			基本工資		輪調式(產攜)
晶華國際酒店股份有限公司-台北晶華酒店	餐飲管理科	7	7	1	臺北市中山區中山北路二段39巷3號	02-25215000-3602	呂翊華	三個月	✔		✔		28000	28000	28000	輪調式(產攜)
老爺大股酒店股份有限公司	餐飲管理科	4	2		臺北市中山區中山北路二段37-1號	02-25423299	涂思妤	三個月	✔		✔		28000	28000		輪調式(產攜)

智光學校財團法人新北市智光高級商工職業學校113學年度辦理建教合作機構概況

合作事業單位名稱	合作科別	合作人數			詳細地址	電話	技術生主要輔導員	每期輪調期限	勞保		團保		事業單位待遇			備註
		一年級	二年級	三年級					在廠	在校	在廠	在校	一年級	二年級	三年級	
德立莊分公司-城市商旅股份有限公司-打狗霸	餐飲管理科	10	4		臺北市中正區秀山街4號5~12樓及15樓；衡陽路99號5~12樓及15樓；延平南路110號地下一層及1樓、5樓至11樓及15樓	02-25522181-720	徐雪珍	三個月	✔		✔		基本工資	基本工資		輪調式(產攜)
國業股份有限公司-鹿港羅莎-台大店	餐飲管理科	4	6		臺北市羅斯福路四段85號2樓	02-22728999	陳偉邦	三個月	✔		✔		基本工資	基本工資		輪調式(產攜)
原素食企業有限公司	餐飲管理科	7			新北市板橋區府中路29-2號4樓	02-23779990-252	沈長雄	三個月	✔		✔		基本工資			輪調式(產攜)
尚品餐飲股份有限公司漢中門市-新馬辣經典麻辣鍋-漢中店	餐飲管理科	4			臺北市萬華區漢中街52號6樓	02-23653117-1032	羅珮瑀	三個月	✔		✔		基本工資			輪調式(產攜)
松崙股份有限公司-馬辣頂級麻辣鴛鴦火鍋-南京店	餐飲管理科	4			臺北市松山區南京東路三段285號2樓	02-23653117-1032	羅珮瑀	三個月	✔		✔		基本工資			輪調式(產攜)
貳樓洋食股份有限公司-貳樓-仁愛店	餐飲管理科	2			臺北市中正區仁愛路二段108號	02-23222002-191	葉彬麗	三個月	✔		✔		28000			輪調式(產攜)
安心食品服務股份有限公司-摩斯漢堡-永和水安店	餐飲管理科	4			新北市永和區中和路463號	02-25675001-833	石亦伶	三個月	✔		✔		31000			輪調式(產攜)
王座國際餐飲股份有限公司-大阪王將-板橋環球店	餐飲管理科	4			新北市板橋區縣民大道二段7號B1	02-23773088-203	劉昀裴	三個月	✔		✔		28800			輪調式(產攜)
王座國際餐飲股份有限公司-藏座壽司日式豬排-板橋環球店	餐飲管理科	4			新北市板橋區縣民大道二段7號B1	02-23773088-203	劉昀裴	三個月	✔		✔		28800			輪調式(產攜)
建國管理顧問有限公司-三合院港式飲茶-雙和店	餐飲管理科	3			新北市永和區中山路一段238號3樓	02-82315580	黃慧娟	三個月	✔		✔		基本工資			輪調式(產攜)
合計		83	52	54												

東海中學學校財團法人新北市東海高級中學113學年度辦理建教合作班概況

校長姓名	李滙慈	實習主任姓名	林建光	建教組長姓名	林羿君
住址	新北市三重區忠孝路三段93巷12號	電話	02-29822788-105	傳真	02-29821699

科別	班數與人數						導師			輔導教師			本學年度在校上課起止日期與調回學校上課人數								112學年度畢業人數	備註
	一年級		二年級		三年級								第一次	人數	第二次	人數	第三次	人數	第四次	人數		
	班數	人數	班數	人數	班數	人數	一年級	二年級	三年級	一年級	二年級	三年級										
電子科	1	20	1	17			曾翠珊	陳李瑋		李俐瑤	鍾威霆		113.09.01~113.11.30	20	113.12.01~114.02.28	17	114.03.01~114.05.31	20	114.06.01~114.08.31	17		輪調式
汽車科					1	7			陳宗暉			李俐瑤										其他類階梯式
資訊科					1	20			張學龍			鍾威霆									6	實習式(產攜)
汽車科					1	20			馮秀儀			李俐瑤									21	實習式(產攜)
總計	1	20	1	17	3	47								20		17		20		17	27	

東海中學學校財團法人新北市東海高級中學113學年度辦理建教合作機構概況

合作事業單位名稱	合作科別	合作人數			詳細地址	電話	技術生主要輔導員	每期輪調期限	勞保		團保		事業單位待遇			備註
		一年級	二年級	三年級					在廠	在校	在廠	在校	一年級	二年級	三年級	
慶霖電子企業股份有限公司	電子科	3	3		新北市土城區民生街3號	02-22679899	李澤厚	三個月	✔		✔	✔	基本工資	基本工資		輪調式
上田科技股份有限公司	電子科	2	2		新北市土城區土城工業區中山路12號	02-22683066	吳泯霆	三個月	✔		✔	✔	基本工資	基本工資		輪調式
原價屋電腦股份有限公司	電子科	8	9		臺北市中正區八德路一段23號2樓	02-23972669-172	林隆盛	三個月	✔		✔	✔	基本工資	基本工資		輪調式
隆怡工業股份有限公司	電子科	7	3		新北市五股區中興路二段103巷14號	02-29804861-220	陳美伶	三個月	✔		✔	✔	基本工資	基本工資		輪調式
南亞科技股份有限公司	資訊科			20	新北市泰山區大科里南林路98號	02-29045858-1172	林奕馨	114.04.16 ~114.06.05	✔		✔	✔			基本工資	實習式(產攜)
順益汽車股份有限公司	汽車科			4	臺北市內湖區民權東路六段13-15號	02-87925381-261	詹儒龍	114.04.16 ~114.06.05	✔		✔	✔			基本工資	實習式(產攜)
建富汽車股份有限公司	汽車科			4	新北市新莊區中正路700-2號	02-22850212	蔡璟賢	114.04.16 ~114.06.05	✔		✔	✔			基本工資	實習式(產攜)
九和汽車股份有限公司台北分公司	汽車科			4	臺北市南港區忠孝東路六段297號	02-27850571-100	林昭志	114.04.16 ~114.06.05	✔		✔	✔			基本工資	實習式(產攜)
東立物流股份有限公司	汽車科			4	新北市八里區訊塘里廈竹圍16號	02-80069009-2233	唐寶雲	114.04.16 ~114.06.05	✔		✔	✔			基本工資	實習式(產攜)
國都汽車股份有限公司	汽車科			4	臺北市北投區大業路6號	02-28938594	黃耀德	114.04.16 ~114.06.05	✔		✔	✔			基本工資	實習式(產攜)
汎德永業汽車股份有限公司-汎德台北分公司	汽車科			2	臺北市中山區濱江街337號	02-25185511	吳國宏	113.09.02 ~114.06.30	✔		✔	✔			基本工資	其他類階梯式

東海中學學校財團法人新北市東海高級中學113學年度辦理建教合作機構概況

合作事業單位名稱	合作科別	合作人數			詳細地址	電話	技術生主要輔導員	每期輪調期限	勞保		團保		事業單位待遇			備註
		一年級	二年級	三年級					在廠	在校	在廠	在校	一年級	二年級	三年級	
三重廠-南陽實業股份有限公司	汽車科			2	新北市三重區重陽路一段62號	02-81705280-1411	洪增德	113.09.02 ~114.06.30	✔		✔	✔			基本工資	其他類階梯式
新莊廠-南陽實業股份有限公司	汽車科			3	新北市新莊區思源路120號	02-81705280-1411	林金龍	113.09.02 ~114.06.30	✔		✔	✔			基本工資	其他類階梯式
合計		20	17	47												

新北市立淡水高級商工職業學校113學年度辦理建教合作班概況

校長姓名	余賢華	實習主任姓名	劉勻彤	建教組長姓名	賴樵緯
住址	新北市淡水區商工路307號	電話	02-26203930-216	傳真	

科別	班數與人數						導師			輔導教師			本學年度在校上課起止日期與調回學校上課人數								112學年度畢業人數	備註
	一年級		二年級		三年級								第一次		第二次		第三次		第四次			
	班數	人數	班數	人數	班數	人數	一年級	二年級	三年級	一年級	二年級	三年級		人數		人數		人數		人數		
電機與電子群					1	9			組長、科主任			組長、科主任									0	實習式(產攜)
商業與管理群																					0	實習式(產攜)
總計					1	9															0	

新北市立淡水高級商工職業學校113學年度辦理建教合作機構概況

合作事業單位名稱	合作科別	合作人數 一年級	合作人數 二年級	合作人數 三年級	詳細地址	電話	技術生主要輔導員	每期輪調期限	勞保 在廠	勞保 在校	團保 在廠	團保 在校	事業單位待遇 一年級	事業單位待遇 二年級	事業單位待遇 三年級	備註
天機股份有限公司	電機與電子群			5	臺中市大里區西湖路427號	04-24938669-1631	楊偉辰	114.05.19~114.06.27	✔		✔	✔			基本工資	實習式(產攜)
國業有限公司	電機與電子群			4	臺中市大里區工業10路21號	04-24938123	陳秋燕	114.05.19~114.06.27	✔		✔	✔			基本工資	實習式(產攜)
合計				9												

新北市立泰山高級中學113學年度辦理建教合作班概況

校長姓名	孔令文	實習主任姓名	呂昇翰	建教組長姓名	蔡雨軒
住址	新北市泰山區辭修路7號	電話	02-22963625-502	傳真	02-29096703

科別	班數與人數						導師			輔導教師			本學年度在校上課起止日期與調回學校上課人數								112學年度畢業人數	備註
	一年級		二年級		三年級								第一次	人數	第二次	人數	第三次	人數	第四次	人數		
	班數	人數	班數	人數	班數	人數	一年級	二年級	三年級	一年級	二年級	三年級										
機械科					1	6			組長、科主任			組長、科主任									0	實習式(產攜)
電機與電子群					1	4			組長、科主任			組長、科主任									0	實習式(產攜)
總計					2	10															0	

新北市立泰山高級中學113學年度辦理建教合作機構概況

合作事業單位名稱	合作科別	合作人數			詳細地址	電話	技術生主要輔導員	每期輪調期限	勞保		團保		事業單位待遇			備註
		一年級	二年級	三年級					在廠	在校	在廠	在校	一年級	二年級	三年級	
義源機械有限公司	機械科			2	臺中市南屯區五權西路三段188號	04-23896978-314	蔣仲焘	114.05.14 ~114.06.24	✔		✔	✔			28000	實習式(產攜)
義源機械有限公司	電機與電子群			2	臺中市南屯區五權西路三段188號	04-23896978-314	蔣仲焘	114.05.14 ~114.06.24	✔		✔	✔			28000	實習式(產攜)
合作工業股份有限公司	機械科			1	臺中市南屯區精科一路1號	04-23593178-611	趙子筌	114.05.14 ~114.06.24	✔		✔	✔			28000	實習式(產攜)
合作工業股份有限公司	電機與電子群			2	臺中市南屯區精科一路1號	04-23593178-611	趙子筌	114.05.14 ~114.06.24	✔		✔	✔			28000	實習式(產攜)
台興引擎股份有限公司	機械科			3	臺中市西屯區工業區三十九路52號	04-23581239-1017	王慶華	114.05.14 ~114.06.24	✔		✔	✔			基本工資	實習式(產攜)
合計				10												

新北市立新北高級工業職業學校113學年度辦理建教合作班概況

校長姓名	林清南	實習主任姓名	汪師弘	建教組長姓名	賴沛宜
住址	新北市土城區學府路1段241號	電話	02-22612483-62	傳真	02-22610957

科別	班數與人數						導師			輔導教師			本學年度在校上課起止日期與調回學校上課人數								112學年度畢業人數	備註
	一年級		二年級		三年級								第一次	人數	第二次	人數	第三次	人數	第四次	人數		
	班數	人數	班數	人數	班數	人數	一年級	二年級	三年級	一年級	二年級	三年級										
電機與電子群					1	20			組長、科主任			組長、科主任										實習式(產攜)
資訊科					1	10			組長、科主任			組長、科主任										實習式(產攜)
總計					2	30																

新北市立新北高級工業職業學校113學年度辦理建教合作機構概況

合作事業單位名稱	合作科別	合作人數			詳細地址	電話	技術生主要輔導員	每期輪調期限	勞保		團保		事業單位待遇			備註
		一年級	二年級	三年級					在廠	在校	在廠	在校	一年級	二年級	三年級	
精密工業股份有限公司-中科廠	資訊科			10	臺中市潭子區大豐東二街一巷1號	04-25341525-9009	陳品君	114.05.19 ~114.06.27	✔		✔	✔			29400	實習式(產攜)
義天源機械股份有限公司	電機與電子群			7	臺中市南屯區五權西路三段188號	04-23896978-314	江麗芬	114.05.19 ~114.06.27	✔		✔	✔			基本工資	實習式(產攜)
精鉅科技股份有限公司	電機與電子群			6	臺中市太平區坪林里中山路二段57號	04-7530879	陳冠勳	114.05.19 ~114.06.27	✔		✔	✔			基本工資	實習式(產攜)
機鴻電技術股份有限公司	電機與電子群			7	臺中市南屯區精科東路7號	04-23509999-120	蔡明樺	114.05.19 ~114.06.27	✔		✔	✔			27500	實習式(產攜)
合計				30												

新北市立鶯歌高級工商職業學校113學年度辦理建教合作班概況

校長姓名	顏龍源	實習主任姓名	廖昱誠	建教組長姓名	吳炳毅
住址	新北市鶯歌區中正三路154號	電話	02-26775040-853	傳真	02-26700973

科別	班數與人數						導師			輔導教師			本學年度在校上課起止日期與調回學校上課人數								112學年度畢業人數	備註
	一年級		二年級		三年級								第一次		第二次		第三次		第四次			
	班數	人數	班數	人數	班數	人數	一年級	二年級	三年級	一年級	二年級	三年級		人數		人數		人數		人數		
資訊科					1	30			組長、科主任			組長、科主任										實習式(產攜)
總計					1	30																

新北市立鶯歌高級工商職業學校113學年度辦理建教合作機構概況

合作事業單位名稱	合作科別	合作人數			詳細地址	電話	技術生主要輔導員	每期輪調期限	勞保		團保		事業單位待遇			備註
		一年級	二年級	三年級					在廠	在校	在廠	在校	一年級	二年級	三年級	
日月光半導體製造股份有限公司-中壢分公司	資訊科			30	桃園市中壢區中華路一段550號	03-4527121-63157	曾虹菱	114.05.12 ~114.06.22	✔		✔	✔			28450	實習式(產攜)
合計				30												

桃　園　市



世紀學校財團法人桃園市世紀綠能工商高級中等學校113學年度辦理建教合作班概況

校長姓名	陳崑玉	實習主任姓名	徐翠霞	建教組長姓名	徐程遠
住址	桃園市龜山區明德路162巷100號	電話	03-3294187-602	傳真	03-3592278

科別	班數與人數						導師			輔導教師			本學年度在校上課起止日期與調回學校上課人數								112學年度畢業人數	備註
	一年級		二年級		三年級								第一次	人數	第二次	人數	第三次	人數	第四次	人數		
	班數	人數	班數	人數	班數	人數	一年級	二年級	三年級	一年級	二年級	三年級										
資訊科	1	84	2	111	1	34	陳富光、詹斐鳳	蘇水惠、詹明森	湯映雪	葉培德、黃家慧、呂之晴	葉培德、黃家慧、呂之晴	葉培德	113.09.01~113.11.30	117	113.12.01~114.02.28	112	114.03.01~114.05.31	117	114.06.01~114.08.31	112	22	輪調式（僑生）
機械科	1	18	1	24			邱芳榆	李懷豫		葉培德	葉培德		113.09.01~113.11.30	12	113.12.01~114.02.28	30	114.03.01~114.05.31	12	114.06.01~114.08.31	30	17	輪調式（產攜）
機械科	1	37	1	67			陳志明	楊志偉		葉培德、呂之晴	呂之晴		113.09.01~113.11.30	67	113.12.01~114.02.28	37	114.03.01~114.05.31	67	114.06.01~114.08.31	37		輪調式（僑生）
餐飲管理科	1	51	1	37	1	28	巫彥誼	洪純旬	鄭淑慧	黃家慧、呂之晴	黃家慧、呂之晴	黃家慧、呂之晴	113.09.01~113.11.30	61	113.12.01~114.02.28	55	114.03.01~114.05.31	61	114.06.01~114.08.31	55	37	輪調式（產攜）
流通管理科					1	11			詹斐鳳			黃家慧	113.09.01~113.11.30	7	113.12.01~114.02.28	4	114.03.01~114.05.31	7	114.06.01~114.08.31	4		輪調式
汽車科					1	5			官源瓏			官源瓏										其他類階梯式（產攜）
餐飲管理科																					31	輪調式（僑生）
總計	4	190	5	239	4	78								264		238		264		238	107	

世紀學校財團法人桃園市世紀綠能工商高級中等學校113學年度辦理建教合作機構概況

合作事業單位名稱	合作科別	合作人數			詳細地址	電話	技術生主要輔導員	每期輪調期限	勞保		團保		事業單位待遇			備註
		一年級	二年級	三年級					在廠	在校	在廠	在校	一年級	二年級	三年級	
電業有限公司	資訊科	14	6	2	桃園市中壢區高下路1號	03-4343939	李旻菁	三個月	✔		✔	✔	基本工資	基本工資	基本工資	輪調式(儔生)
楊科股份有限公司	資訊科	18	13		桃園市桃園區國際路一段168號	03-3635189	黃欽智	三個月	✔		✔	✔	基本工資	基本工資		輪調式(儔生)
斯科股份有限公司	資訊科	11	9		桃園市中壢區東園路79號	02-26971185	許芳瑜	三個月	✔		✔	✔	基本工資	基本工資		輪調式(儔生)
能創股份有限公司	資訊科	6	16	7	桃園市龜山區大華里頂湖路33號	03-2730900	張中榮	三個月	✔		✔	✔	基本工資	基本工資		輪調式(儔生)
太科股份有限公司	資訊科	8			桃園市龜山區南上路493巷3號	03-3520669	黃德仁	三個月	✔		✔	✔	基本工資			輪調式(儔生)
柏股限公司子有公司	資訊科	16			桃園市龜山區南上路526號	03-2222820	徐意婷	三個月	✔		✔	✔	基本工資			輪調式(儔生)
國星有限公司	資訊科	11	3	2	新北市五股區成泰路三段6號	02-25080877	徐睿廷	三個月	✔		✔	✔	基本工資	基本工資	基本工資	輪調式(儔生)
科份公司-八德廠	資訊科		9	23	桃園市八德區長安街306號3樓	02-82633936-2601	徐明煜	三個月	✔		✔	✔		基本工資	基本工資	輪調式(儔生)
盛技限公司	資訊科		1		桃園市中壢區西園路111號7樓	03-4630427	安曉瑩	三個月	✔		✔	✔		基本工資		輪調式(儔生)
半股限公司體有公司	資訊科		51		桃園市觀音區工業一路7號	03-4834868	范素英	三個月	✔		✔	✔		基本工資		輪調式(儔生)
大份公司同股限公司	機械科	1	4		新北市鶯歌區東湖路14-2號	02-26788688	賴義豐	三個月	✔		✔	✔	基本工資	基本工資		輪調式(產攜)

世紀學校財團法人桃園市世紀綠能工商高級中等學校113學年度辦理建教合作機構概況

合作事業單位名稱	合作科別	合作人數			詳細地址	電話	技術生主要輔導員	每期輪調期限	勞保		團保		事業單位待遇			備註
		一年級	二年級	三年級					在廠	在校	在廠	在校	一年級	二年級	三年級	
科星工業有限公司-天管股份公司	機械科	2	4		桃園市龜山區頂湖九街11號	03-3289035	藍志君	三個月	✔		✔	✔	基本工資	基本工資		輪調式(產攜)
電業有限公司-立基工子股份公司	機械科		3		新北市樹林區博愛街238號	02-7036000-6003	林素敏	三個月	✔		✔	✔		基本工資		輪調式(產攜)
實業股份公司-羽威股份有限公司	機械科	2			新北市鶯歌區大湖路185巷9弄11號、15號	02-86773867-27	張思儀	三個月	✔		✔	✔	基本工資			輪調式(產攜)
電機股份有限公司-東元觀音廠	機械科	4			桃園市觀音區金湖里中山路一段1568-1號	03-4734901-1210	廖宜偉	三個月	✔		✔	✔	基本工資			輪調式(產攜)
工業股份有限公司-東培桃園廠	機械科	5	6		桃園市八德區介壽路一段600號	03-3613151-215	劉建良	三個月	✔		✔	✔	基本工資	基本工資		輪調式(產攜)
農機股份有限公司-建輔企業股份有限公司	機械科		2		新北市鶯歌區大湖路212號	02-2670278 5-8	羅博文	三個月	✔		✔	✔		基本工資		輪調式(產攜)
行股份有限公司-超久精密股份有限公司	機械科	2	1		桃園市蘆竹區南山路二段205巷22弄26號	03-3219670-284	王素秋	三個月	✔		✔	✔	基本工資	基本工資		輪調式(產攜)
精機股份有限公司-鑫技密有限公司	機械科	2	4		桃園市大溪區仁德北街67號	03-3896888-121	劉佳旻	三個月	✔		✔	✔	基本工資	基本工資		輪調式(產攜)
鋼構有限公司-世紀鐵結股份有限公司	機械科	7			桃園市觀音區中山路一段1119號	03-4730201-217	陳冠弁	三個月	✔		✔	✔	基本工資			輪調式(儔生)
離岸風電股份有限公司-世紀岸風設備	機械科	8	67		新北市八里區中山路三段388-5號	02-8979 8698-175	鍾宛伶	三個月	✔		✔	✔	基本工資	基本工資		輪調式(儔生)
企業股份有限公司-耿鼎一廠	機械科	9			桃園市蘆竹區內溪路48號	03-3244011-527	曾威國	三個月	✔		✔	✔	基本工資			輪調式(儔生)

世紀學校財團法人桃園市世紀綠能工商高級中等學校113學年度辦理建教合作機構概況

合作事業單位名稱	合作科別	合作人數			詳細地址	電話	技術生主要輔導員	每期輪調期限	勞保		團保		事業單位待遇			備註
		一年級	二年級	三年級					在廠	在校	在廠	在校	一年級	二年級	三年級	
耿鼎企業股份有限公司-二廠	機械科	10			桃園市蘆竹區坑口里3鄰大坑街32號	03-3244011-527	曾威國	三個月	✔		✔	✔	基本工資			輪調式(儔生)
華懋科技股份有限公司	機械科	3			桃園市龍潭區高原路367巷192號	03-4272889-51	陳倫瑞	三個月	✔		✔	✔	基本工資			輪調式(儔生)
十德飲食股份有限公司-星上星港式飲茶-桃園總店	餐飲管理科			3	桃園市桃園區經國路288號	03-3568777	許嘉龍	三個月	✔		✔	✔			基本工資	輪調式(產攜)
全家國際餐飲股份有限公司-大戶屋-桃園遠百店	餐飲管理科	4			桃園市桃園區中正路20號9樓	02-2523575-1837	鍾萬鋒	三個月	✔		✔	✔	基本工資			輪調式(產攜)
全家國際餐飲股份有限公司-大戶屋-桃園環球A8店	餐飲管理科	4			桃園市龜山區復興一路8號2樓	02-2523575-1837	鍾萬鋒	三個月	✔		✔	✔	基本工資			輪調式(產攜)
亞洲藏壽司股份有限公司-藏壽司-桃園春日店	餐飲管理科		1	2	桃園市桃園區春日路618-1號2樓	02-89788558-139	池佩芬	三個月	✔		✔	✔		基本工資	基本工資	輪調式(產攜)
亞洲藏壽司股份有限公司-藏壽司-林口三井Outlet店	餐飲管理科	4	2		新北市林口區文化三路一段356號B1	02-89788558-139	池佩芬	三個月	✔		✔	✔	基本工資	基本工資		輪調式(產攜)
亞洲藏壽司股份有限公司-藏壽司-桃園遠百店	餐飲管理科	4	5	4	桃園市桃園區中正路20號11樓	02-89788558-139	池佩芬	三個月	✔		✔	✔	基本工資	基本工資	基本工資	輪調式(產攜)
爭鮮股份有限公司-Magic Touch-台茂店	餐飲管理科	3	2	2	桃園市蘆竹區南崁路一段112號5樓	02-27602200-1054	楊庭皓	三個月	✔		✔	✔	基本工資	基本工資	基本工資	輪調式(產攜)
爭鮮股份有限公司-Magic Touch-林口店	餐飲管理科		1	2	新北市林口區仁愛路二段498號	02-27602200-1054	楊庭皓	三個月	✔		✔	✔		基本工資	基本工資	輪調式(產攜)
爭鮮股份有限公司-爭鮮GOGO-八德大潤發店	餐飲管理科			3	桃園市八德區介壽路二段148號1樓	02-27602200-1054	楊庭皓	三個月	✔		✔	✔			基本工資	輪調式(產攜)

世紀學校財團法人桃園市世紀綠能工商高級中等學校113學年度辦理建教合作機構概況

合作事業單位名稱	合作科別	合作人數			詳細地址	電話	技術生主要輔導員	每期輪調期限	勞保		團保		事業單位待遇			備註
		一年級	二年級	三年級					在廠	在校	在廠	在校	一年級	二年級	三年級	
爭鮮股份有限公司-爭鮮GOGO-桃園愛買店	餐飲管理科		1	2	桃園市桃園區中山路939號1樓	02-27602200-1054	楊庭皓	三個月	✔		✔	✔		基本工資	基本工資	輪調式(產攜)
爭鮮股份有限公司-爭鮮PLUS-八德家店	餐飲管理科	2	3		桃園市八德區介壽路一段728號B2	02-27602200-1054	楊庭皓	三個月	✔		✔	✔	基本工資	基本工資		輪調式(產攜)
爭鮮股份有限公司-爭鮮PLUS-桃園藝文店	餐飲管理科	2	3		桃園市桃園區南平路334號	02-27602200-1054	楊庭皓	三個月	✔		✔	✔	基本工資	基本工資		輪調式(產攜)
爭鮮股份有限公司-迴轉壽司-南崁特力屋店	餐飲管理科		2		桃園市蘆竹區中正路1號5樓	02-27602200-1054	楊庭皓	三個月	✔		✔	✔		基本工資		輪調式(產攜)
爭鮮股份有限公司-迴轉壽司-桃園店	餐飲管理科	2			桃園市桃園區復興路81號	02-27602200-1054	楊庭皓	三個月	✔		✔	✔	基本工資			輪調式(產攜)
桃園三民分公司-和德昌股份有限公司-爭會券	餐飲管理科			1	桃園市桃園區三民路三段313號1樓	02-77325925	王鈴沅	三個月	✔		✔	✔			基本工資	輪調式(產攜)
桃園中正路分公司-和德昌股份有限公司-爭會券	餐飲管理科	4		2	桃園市桃園區中正路50號	02-77325925	王鈴沅	三個月	✔		✔	✔	基本工資		基本工資	輪調式(產攜)
桃園桃鶯分公司-和德昌股份有限公司-爭會券	餐飲管理科	4	3	2	桃園市桃鶯路66號	02-77325925	王鈴沅	三個月	✔		✔	✔	基本工資	基本工資	基本工資	輪調式(產攜)
桃園龜山分公司-和德昌股份有限公司-爭會券	餐飲管理科	5	6	3	桃園市龜山區自強東路291號1樓	02-77325925	王鈴沅	三個月	✔		✔	✔	基本工資	基本工資	基本工資	輪調式(產攜)
新莊中山分公司-和德昌股份有限公司-爭會券	餐飲管理科		3		新北市新莊區新北大道七段792號	02-77325925	王鈴沅	三個月	✔		✔	✔		基本工資		輪調式(產攜)
龜山忠義分公司-和德昌股份有限公司-爭會券	餐飲管理科	3			桃園市龜山區忠義路二段548號	02-77325925	王鈴沅	三個月	✔		✔	✔	基本工資			輪調式(產攜)

世紀學校財團法人桃園市世紀綠能工商高級中等學校113學年度辦理建教合作機構概況

合作事業單位名稱	合作科別	合作人數			詳細地址	電話	技術生主要輔導員	每期輪調期限	勞保		團保		事業單位待遇			備註
		一年級	二年級	三年級					在廠	在校	在廠	在校	一年級	二年級	三年級	
鶯歌鶯桃分公司-和德昌股份有限公司-麥當勞	餐飲管理科			2	新北市鶯歌區鶯桃路411號	02-77325925	王鈴沅	三個月	✔		✔	✔			基本工資	輪調式(產攜)
荃展有限公司-石頭日式燒肉-桃園尊榮館	餐飲管理科	2	2		桃園市桃園區同德五街25號2樓	03-3462728	傅傳忠	三個月	✔		✔	✔	基本工資	基本工資		輪調式(產攜)
漢記股份有限公司-朱記鮨鮮涮-林口環球店	餐飲管理科	4			桃園市龜山區復興一路8號	02-27555568-304	許有彤	三個月	✔		✔	✔	基本工資			輪調式(產攜)
饗賓餐旅事業股份有限公司-饗食天堂-新光店	餐飲管理科	4			桃園市桃園區中正路19號11樓	03-3810288	彭鈺芳、王雅萱	三個月	✔		✔	✔	基本工資			輪調式(產攜)
點水樓餐飲事業股份有限公司-點水樓-林口店	餐飲管理科		2		新北市林口區文化三路一段356號2樓	02-2961180-252	林倖誼	三個月	✔		✔	✔		基本工資		輪調式(產攜)
來流有限公司	流通管理科			1	桃園市大溪區新光東路63巷88號	03-3075657-302	林宏霖	三個月	✔		✔	✔			基本工資	輪調式
農學流有限公司	流通管理科			1	桃園市蘆竹區厚生路2號2樓	03-2128000-113	巫紅美	三個月	✔		✔	✔			基本工資	輪調式
聯合發行股份有限公司	流通管理科			7	桃園市蘆竹區厚生路2號2樓	03-2128000-113	巫紅美	三個月	✔		✔	✔			基本工資	輪調式
桃園大眾捷運股份有限公司	汽車科			5	桃園市大園區領航北路四段251、253號	03-2838888	張瑜芬	113.08.01~114.06.30	✔		✔	✔			基本工資	其他類階梯式(產攜)
安置在校(含待分發)	資訊科		3													
安置在校(含待分發)	餐飲管理科		1													

世紀學校財團法人桃園市世紀綠能工商高級中等學校113學年度辦理建教合作機構概況

合作事業單位名稱	合作科別	合作人數			詳細地址	電話	技術生主要輔導員	每期輪調期限	勞保		團保		事業單位待遇			備註
		一年級	二年級	三年級					在廠	在校	在廠	在校	一年級	二年級	三年級	
安置在校(含待分發)	流通管理科			2												
合計		190	239	78												

方曙學校財團法人桃園市方曙商工高級中等學校113學年度辦理建教合作班概況

校長姓名	王美金	實習主任姓名	張順舟	建教組長姓名	李鴻彥
住址	桃園市龍潭區中原路一段50號	電話	03-4796345-711	傳真	03-4792265

科別	班數與人數						導師			輔導教師			本學年度在校上課起止日期與調回學校上課人數								112學年度畢業人數	備註
	一年級		二年級		三年級								第一次	人數	第二次	人數	第三次	人數	第四次	人數		
	班數	人數	班數	人數	班數	人數	一年級	二年級	三年級	一年級	二年級	三年級										
資訊科	1	29			2	57	蕭輔銘		陳慧屏	蕭輔銘		陳慧屏	113.09.08~113.11.30	52	113.12.08~114.02.28	34	114.03.08~114.05.31	52	114.06.08~114.08.31	34	30	輪調式(僑生)
照顧服務科					1	14			張吉文			張吉文	113.09.01~113.11.30	8	113.12.01~114.02.28	6	114.03.01~114.05.31	8	114.06.01~114.08.31	6		輪調式(僑生)
總計	1	29			3	71								60		40		60		40	30	

方曙學校財團法人桃園市方曙商工高級中等學校113學年度辦理建教合作機構概況

合作事業單位名稱	合作科別	合作人數			詳細地址	電話	技術生主要輔導員	每期輪調期限	勞保		團保		事業單位待遇			備註
		一年級	二年級	三年級					在廠	在校	在廠	在校	一年級	二年級	三年級	
台灣三洋電機股份有限公司	資訊科	19		16	新北市泰山區貴鳳街35號	02-25210251	謝生地	三個月	✔		✔	✔	基本工資		基本工資	輪調式(僑生)
合晶科技股份有限公司	資訊科			2	桃園市龍潭區龍園一路100號	03-4815001	劉梨玉	三個月	✔		✔	✔			基本工資	輪調式(僑生)
誼山精機股份有限公司	資訊科	10		2	桃園市平鎮區中豐路南勢二段460巷25號	03-4399431	許錞艾	三個月	✔		✔	✔	基本工資		基本工資	輪調式(僑生)
肯微科技股份有限公司	資訊科			19	桃園市八德區長安街306號3樓	02-82263936	徐明奕	三個月	✔		✔	✔			基本工資	輪調式(僑生)
欣興電子股份有限公司-大園廠	資訊科			18	桃園市大園區民權路5號	03-3869979	吳翊銘	三個月	✔		✔	✔			基本工資	輪調式(僑生)
聯新國際醫院	照顧服務科			5	桃園市平鎮區廣泰路77號	03-4941234	傅承樺	三個月	✔		✔	✔			基本工資	輪調式(僑生)
怡仁綜合醫院	照顧服務科			5	桃園市楊梅區楊新北路321巷30號	03-4855566	游沛玲	三個月	✔		✔	✔			基本工資	輪調式(僑生)
衛生福利部彰化醫院	照顧服務科			2	彰化縣埔心鄉中正路二段80號	04-8298686	蔡曉薇	三個月	✔		✔	✔			基本工資	輪調式(僑生)
金色天地安養中心	照顧服務科			2	新竹縣新埔鎮新湖路366號	03-5892600	許美菁	三個月	✔		✔	✔			基本工資	輪調式(僑生)
合計		29		71												

永平學校財團法人桃園市私立永平工商高級中等學校113學年度辦理建教合作班概況

校長姓名	胡劍峯	實習主任姓名	李瓊慧	建教組長姓名	陳思怡
住址	桃園市楊梅區埔心永平路480號	電話	03-4822464-580	傳真	03-4311009

科別	班數與人數						導師			輔導教師			本學年度在校上課起止日期與調回學校上課人數								112學年度畢業人數	備註
	一年級		二年級		三年級																	
	班數	人數	班數	人數	班數	人數	一年級	二年級	三年級	一年級	二年級	三年級	第一次	人數	第二次	人數	第三次	人數	第四次	人數		
餐飲管理科	1	57	1	65	1	38	李銘泰、賴靜茹	陳思怡、游芳銘	李銘泰、賴靜茹	李銘泰、賴靜茹	陳思怡、游芳銘	李銘泰、賴靜茹	113.09.01~113.11.30	82	113.12.01~114.02.28	78	114.03.01~114.05.31	82	114.06.01~114.08.31	78	35	輪調式
餐飲管理科			1	24				李璉瑋			李璉瑋										16	階梯式
餐飲管理科	1	77			1	82	黃銀雄、謝蕙如		鹿沛晴	黃銀雄、謝蕙如		鹿沛晴	113.09.01~113.11.30	78	113.12.01~114.02.28	81	114.03.01~114.05.31	78	114.06.01~114.08.31	81	80	輪調式（僑生）
觀光事業科					1	60			科主任			科主任	113.09.01~113.11.30	28	113.12.01~114.02.28	32	114.03.01~114.05.31	28	114.06.01~114.08.31	32	77	輪調式（僑生）
資料處理科	1	87	1	82	1	26	傅興洲、韓佳蓉	邱懷萱、曾禎富	羅時岳	傅興洲、韓佳蓉	邱懷萱、曾禎富	羅時岳	113.09.01~113.11.30	85	113.12.01~114.02.28	110	114.03.01~114.05.31	85	114.06.01~114.08.31	110		輪調式（僑生）
資訊科	1	76	1	76			郭舒芹、陳姿君	邱倩玲、王瑋聖		郭舒芹、陳姿君	邱倩玲、王瑋聖		113.09.01~113.11.30	75	113.12.01~114.02.28	77	114.03.01~114.05.31	75	114.06.01~114.08.31	77		輪調式（僑生）
烘焙科	1	85	2	169			周培珍	劉雅惠、許雲琴 鄭兆君		周培珍	劉雅惠、許雲琴 鄭兆君		113.09.01~113.11.30	122	113.12.01~114.02.28	132	114.03.01~114.05.31	122	114.06.01~114.08.31	132		輪調式（僑生）
汽車科					1	12			科主任			科主任									9	實習式（產攜）
總計	5	382	6	416	5	218								470		510		470		510	217	

永平學校財團法人桃園市私立永平工商高級中等學校113學年度辦理建教合作機構概況

合作事業單位名稱	合作科別	合作人數			詳細地址	電話	技術生主要輔導員	每期輪調期限	勞保		團保		事業單位待遇			備註
		一年級	二年級	三年級					在廠	在校	在廠	在校	一年級	二年級	三年級	
大溪山水餐飲事業股份有限公司-大溪山水庭園餐廳	餐飲管理科	4			桃園市大溪區仁二街8號	03-3075258	李作中	三個月	✔		✔	✔	基本工資			輪調式
中壢分公司-家城股份有限公司-漢堡王	餐飲管理科		2		桃園市中壢區中園路二段501號B1	02-2528600-808	林詩庭	三個月	✔		✔	✔		基本工資		輪調式
王品餐飲股份有限公司-陶板屋-中壢中山店	餐飲管理科		1		桃園市中壢區中山路111號1~2樓	04-23221868-2018	李佩珊	三個月	✔		✔	✔		基本工資		輪調式
王品餐飲股份有限公司-聚鍋-桃園統領店	餐飲管理科	2			桃園市桃園區中正路61號5樓	04-23221868-2018	李佩珊	三個月	✔		✔	✔	基本工資			輪調式
王座國際餐飲股份有限公司-銀座壽子日式豬排-桃園統領店	餐飲管理科	3			桃園市桃園區中正路61號5樓	02-23773088	劉昀裴	三個月	✔		✔	✔	31000			輪調式
王座國際餐飲股份有限公司-銀座壽子日式豬排-桃園廣豐店	餐飲管理科		2	2	桃園市八德區介壽路一段728號1樓	02-23773088	劉昀裴	三個月	✔		✔	✔		31000	31000	輪調式
王座國際餐飲股份有限公司-銀座壽子日式豬排-桃園環球店	餐飲管理科			3	桃園市中壢區高鐵南路二段352號	02-23773088	劉昀裴	三個月	✔		✔	✔			31000	輪調式
平鎮分公司-大潤發流通事業股份有限公司	餐飲管理科	4			桃園市平鎮區南東路57-1號	02-27952888	譚竹芸	三個月	✔		✔	✔	基本工資			輪調式
全家國際餐飲股份有限公司-大戶屋-桃園愛買店	餐飲管理科			3	桃園市桃園區中山路939號	02-25235775-1812	張峰源	三個月	✔		✔	✔			基本工資	輪調式
西堤中壢中山分公司-王品餐飲股份有限公司-西堤-中壢中山店	餐飲管理科		2		桃園市中壢區中山路111號1~2樓	04-23221868-2018	李佩珊	三個月	✔		✔	✔		基本工資		輪調式
西堤桃園南華分公司-王品餐飲股份有限公司-西堤-桃園南華店	餐飲管理科	4	2		桃園市南華街66號	04-23221868-2018	李佩珊	三個月	✔		✔	✔	基本工資	基本工資		輪調式

永平學校財團法人桃園市私立永平工商高級中等學校113學年度辦理建教合作機構概況

合作事業單位名稱	合作科別	合作人數			詳細地址	電話	技術生主要輔導員	每期輪調期限	勞保		團保		事業單位待遇			備註
		一年級	二年級	三年級					在廠	在校	在廠	在校	一年級	二年級	三年級	
西堤楊梅中山北分公司-王品餐飲股份有限公司-西堤-楊梅中山北店	餐飲管理科		4		桃園市楊梅區中山北路二段23巷2號2樓	04-23221868-2018	李佩珊	三個月	✔		✔	✔		基本工資		輪調式
亞洲藏壽司股份有限公司-藏壽司-中壢大江店	餐飲管理科	1		2	桃園市中壢區中園路二段501號B1	02-89788558-139	池佩芬	三個月	✔		✔	✔	基本工資		基本工資	輪調式
亞洲藏壽司股份有限公司-藏壽司-中壢站前店	餐飲管理科	2		1	桃園市中壢區中正路51號3樓	02-89788558-139	池佩芬	三個月	✔		✔	✔	基本工資		基本工資	輪調式
爭鮮股份有限公司-Magic Touch-中壢大潤發店	餐飲管理科		3		桃園市中壢區中北路二段468號B1	03-3270333-1054	楊庭皓	三個月	✔		✔	✔		28000		輪調式
爭鮮股份有限公司-Magic Touch-青埔新光店	餐飲管理科		4		桃園市桃園區經國路369號2樓	03-3270333-1054	楊庭皓	三個月	✔		✔	✔		28000		輪調式
爭鮮股份有限公司-定食8-平鎮家樂福店	餐飲管理科	3			桃園市平鎮區坤慶路1號1樓	03-3270333-1054	楊庭皓	三個月	✔		✔	✔	28000			輪調式
爭鮮股份有限公司-定食8-經國家樂福店	餐飲管理科		3		桃園市桃園區經國路369號2樓	03-3270333-1054	楊庭皓	三個月	✔		✔	✔		28000		輪調式
爭鮮股份有限公司-爭鮮迴轉壽司-中壢家樂福店	餐飲管理科	4			桃園市中壢區中山東路二段510號1樓	03-3270333-1054	楊庭皓	三個月	✔		✔	✔	28000			輪調式
爭鮮股份有限公司-爭鮮迴轉壽司-平鎮大潤發店	餐飲管理科	4			桃園市平鎮區南東路57-1號1樓	03-3270333-1054	楊庭皓	三個月	✔		✔	✔	28000			輪調式
爭鮮股份有限公司-迴轉壽司-內壢家樂福店	餐飲管理科		3	1	桃園市中壢區中華路一段450號1樓	03-3270333-1054	楊庭皓	三個月	✔		✔	✔		28000	28000	輪調式
爭鮮股份有限公司-迴轉壽司-楊梅愛買店	餐飲管理科		3	1	桃園市楊梅區中山北路二段23巷6號B1	03-3270333-1054	楊庭皓	三個月	✔		✔	✔		28000	28000	輪調式

永平學校財團法人桃園市私立永平工商高級中等學校113學年度辦理建教合作機構概況

合作事業單位名稱	合作科別	合作人數			詳細地址	電話	技術生主要輔導員	每期輪調期限	勞保		團保		事業單位待遇			備註
		一年級	二年級	三年級					在廠	在校	在廠	在校	一年級	二年級	三年級	
爭鮮股份有限公司-迴轉壽司-經國家樂福店	餐飲管理科		4	2	桃園市桃園區經國路369號2樓	08-327033-1054	楊庭皓	三個月	✔		✔	✔		28000	28000	輪調式
芳雄鮮餐有限公司-港點大師-八德廣豐店	餐飲管理科			2	桃園市八德區介壽路一段728號	03-3369427	呂建慧	三個月	✔		✔	✔			28000	輪調式
金四餐飲股份有限公司-Lady Mara-桃園中壢SOGO店	餐飲管理科			3	桃園市中壢區元化路357號2樓	02-27892799-31	李佩芬	三個月	✔		✔	✔			基本工資	輪調式
柚子花花股份有限公司-柚子花花青春客家菜	餐飲管理科		1		桃園區中正路1270號	03-3581909-19	子穎	三個月	✔		✔	✔		基本工資		輪調式
家城股份有限公司-滇便王-大江店	餐飲管理科		2		桃園市中壢區中山路128號	02-2528600-808	林詩庭	三個月	✔		✔	✔		基本工資		輪調式
桃園大興分公司-人杰老四川餐飲管理顧問股份有限公司-老四川	餐飲管理科		1		桃園市桃園區大興西路二段34號	03-3161136	陳佳琳	三個月	✔		✔	✔		基本工資		輪調式
桃園分公司-欣葉國際餐飲股份有限公司-欣葉日本料理-中茂店	餐飲管理科	4	5	1	桃園市桃園區同德五街67號10樓	02-26528999-8303	李晴	三個月	✔		✔	✔	基本工資	基本工資	基本工資	輪調式
桃園分公司-漢來美食股份有限公司-上菜片皮鴨專賣店	餐飲管理科	1	3	1	桃園市蘆竹區南崁路一段112號6樓	03-3468074	陳怡禎	三個月	✔		✔	✔	基本工資	基本工資	基本工資	輪調式
桃園分公司-漢來美食股份有限公司-漢來上海湯包	餐飲管理科		2		桃園市蘆竹區南崁路一段112號5樓	03-3468074	陳怡禎	三個月	✔		✔	✔		基本工資		輪調式
桃園分公司-漢來美食股份有限公司-漢來海港	餐飲管理科		2	4	桃園市蘆竹區南崁路一段112號6樓	03-3468074	陳怡禎	三個月	✔		✔	✔		基本工資	基本工資	輪調式
泰味館餐飲企業有限公司-泰味館	餐飲管理科	2			桃園市桃園區中山路939號	03-3785100	馮好好	三個月	✔		✔	✔	基本工資			輪調式

永平學校財團法人桃園市私立永平工商高級中等學校113學年度辦理建教合作機構概況

合作事業單位名稱	合作科別	合作人數			詳細地址	電話	技術生主要輔導員	每期輪調期限	勞保		團保		事業單位待遇			備註
		一年級	二年級	三年級					在廠	在校	在廠	在校	一年級	二年級	三年級	
海豐開發股份有限公司-海豐海鮮餐廳	餐飲管理科		2	4	桃園市中壢區文化路166號	03-4551177	邱美玲	三個月	✔		✔	✔		基本工資	基本工資	輪調式
鮮品餐飲股份有限公司-石二鍋中壢中美店	餐飲管理科	2			桃園市中壢區中美路一段12號3樓	04-23221868-2018	李佩珊	三個月	✔		✔	✔	基本工資			輪調式
鮮品餐飲股份有限公司-石二鍋桃園愛買店	餐飲管理科	2			桃園市桃園區中山路939號1樓	04-23221868-2018	李佩珊	三個月	✔		✔	✔	基本工資			輪調式
綠灣飲食店-綠灣創藝餐館	餐飲管理科	4			桃園市大溪區埔仁路580號	03-3877575	林書帆	三個月	✔		✔	✔	基本工資			輪調式
澄潔餐飲有限公司-三合院港式飲茶-中壢店	餐飲管理科	4	3	3	桃園市中壢區元化路357號8樓	03-4220013	黃慧娟	三個月	✔		✔	✔	基本工資	基本工資	基本工資	輪調式
藝鼎國際開發股份有限公司-開鼎-桃園藝文店	餐飲管理科	3			桃園市桃園區同德五街61號4樓	02-23653117-1032	羅珮瑀	三個月	✔		✔	✔	基本工資			輪調式
饗賓餐旅事業股份有限公司-饗食天堂-中壢SOGO店	餐飲管理科	4			桃園市中壢區元化路357號9樓	02-27527000-790	王靚雯	三個月	✔		✔	✔	28000			輪調式
安置在校(含待分發)	餐飲管理科		11	5												輪調式
入芳美食坊-七彩雲南-八德店	餐飲管理科	4			桃園市八德區介壽路二段181-1號	03-4604305-14	吳國清	三個月	✔		✔	✔	28000			輪調式(僑生)
三峽分公司-大板根育樂事業股份有限公司-大板根森林溫泉酒店	餐飲管理科	10		7	新北市三峽區插角79、80號	02-26749228-3438	蔡慧珊	三個月	✔		✔	✔	基本工資		基本工資	輪調式(僑生)
中壢分公司-大潤發流通事業股份有限公司	餐飲管理科	3			桃園市中壢區中北路二段468號	02-27952888	譚竹芸	三個月	✔		✔	✔	基本工資			輪調式(僑生)

永平學校財團法人桃園市私立永平工商高級中等學校113學年度辦理建教合作機構概況

合作事業單位名稱	合作科別	合作人數			詳細地址	電話	技術生主要輔導員	每期輪調期限	勞保		團保		事業單位待遇			備註
		一年級	二年級	三年級					在廠	在校	在廠	在校	一年級	二年級	三年級	
中壢民族分公司-和德昌股份有限公司-麥當勞	餐飲管理科			2	桃園市平鎮區民族路二段175號	02-77325923	王鈴沅	三個月	✔		✔	✔			基本工資	輪調式(儔生)
台灣御寶餐飲有限公司-八番赤野-中壢大江店	餐飲管理科	4			桃園市中壢區中園路二段501號GB	03-3609292	周聖達	三個月	✔		✔	✔	基本工資			輪調式(儔生)
竹北中華分公司-和德昌股份有限公司-麥當勞	餐飲管理科			4	新竹縣竹北市三民路559號1樓	02-77325923	王鈴沅	三個月	✔		✔	✔			基本工資	輪調式(儔生)
竹北自強南分公司-和德昌股份有限公司-麥當勞	餐飲管理科			1	新竹縣竹北市自強南路19號	02-77325923	王鈴沅	三個月	✔		✔	✔			基本工資	輪調式(儔生)
老爺大酒店股份有限公司	餐飲管理科	12			臺北市中山區中山北路二段37-1號	02-25423299-399	涂思仔	三個月	✔		✔	✔	基本工資			輪調式(儔生)
東街股份有限公司-東街日本料理-桃園旗艦店	餐飲管理科	4			桃園市桃園區中成里溫州一路61號	03-5529952	馮凱群	三個月	✔		✔	✔	基本工資			輪調式(儔生)
三金角手工甜點店	餐飲管理科	3			桃園市平鎮區中正里中山路134號	03-4604305-14	吳國清	三個月	✔		✔	✔	基本工資			輪調式(儔生)
阿美米干	餐飲管理科	4			桃園市平鎮區中正里中山路142號	03-4604305-14	吳國清	三個月	✔		✔	✔	基本工資			輪調式(儔生)
青青格麗絲莊園股份有限公司-青青格麗絲莊園	餐飲管理科	5		5	桃園市蘆竹區南崁路46號	03-2228777	謝奕權	三個月	✔		✔	✔	基本工資		基本工資	輪調式(儔生)
屏榮食品股份有限公司-新豐廠	餐飲管理科			14	新竹縣新豐鄉中崙村9鄰中崙289-3號	03-6235588-702	張佳雯	三個月	✔		✔	✔			基本工資	輪調式(儔生)
桃園分公司-漢來美食股份有限公司-漢來海港	餐飲管理科	6		3	桃園市蘆竹區南崁路一段112號6樓	03-3468074	陳怡禎	三個月	✔		✔	✔	基本工資		基本工資	輪調式(儔生)

永平學校財團法人桃園市私立永平工商高級中等學校113學年度辦理建教合作機構概況

合作事業單位名稱	合作科別	合作人數			詳細地址	電話	技術生主要輔導員	每期輪調期限	勞保		團保		事業單位待遇			備註
		一年級	二年級	三年級					在廠	在校	在廠	在校	一年級	二年級	三年級	
桃捷航空城大飯店股份有限公司-桃園喜來登酒店	餐飲管理科	6			桃園市大園區南港里大觀路777號	03-3850000-2106	劉易鑫	三個月	✔		✔	✔	基本工資			輪調式(儔生)
泰味館餐飲企業有限公司-泰味館	餐飲管理科			2	桃園市桃園區中山路939號	03-3785100	馮好好	三個月	✔		✔	✔			基本工資	輪調式(儔生)
閎康國際餐飲股份有限公司-康品鐵板燒-八德大興店	餐飲管理科			3	桃園市八德區介壽路二段148號1樓	02-25235890	吳文偉	三個月	✔		✔	✔			基本工資	輪調式(儔生)
閎康國際餐飲股份有限公司-康品鐵板燒-中壢大興店	餐飲管理科			3	桃園市中壢區中北路二段468號B1	02-25235890	吳文偉	三個月	✔		✔	✔			基本工資	輪調式(儔生)
御鼎食品行-饒都日式涮涮鍋-內湖店	餐飲管理科			4	臺北市內湖區舊宗路一段188號1樓	02-25235890	吳文偉	三個月	✔		✔	✔			基本工資	輪調式(儔生)
揚昇育樂事業股份有限公司-揚昇馬爾夫鄉村俱樂部	餐飲管理科	12		6	桃園市楊梅區揚昇路256號	03-4780188-2330	莊采晴	三個月	✔		✔	✔	基本工資		基本工資	輪調式(儔生)
華香有限公司-鼎晶鐵板燒-內壢家樂福店	餐飲管理科			3	桃園市中壢區中華路一段450號1樓	02-25235890	吳文偉	三個月	✔		✔	✔			基本工資	輪調式(儔生)
華香有限公司-饗燒板料理-內湖店	餐飲管理科			4	臺北市內湖區舊宗路一段188號1樓	02-25235890	吳文偉	三個月	✔		✔	✔			基本工資	輪調式(儔生)
第鏡國際股份有限公司-第鏡健康休閒渡假村	餐飲管理科	2			新竹縣關西鎮玉山里2鄰12號	03-5476188	魏玲君	三個月	✔		✔	✔	基本工資			輪調式(儔生)
新竹食品分公司-和德昌股份有限公司-麥當勞	餐飲管理科			4	新竹市東區食品路228號	02-77325923	王鈴沅	三個月	✔		✔	✔			基本工資	輪調式(儔生)
新竹經國二分公司-和德昌股份有限公司-麥當勞	餐飲管理科			3	新竹市香山區經國路三段11號	02-77325923	王鈴沅	三個月	✔		✔	✔			基本工資	輪調式(儔生)

永平學校財團法人桃園市私立永平工商高級中等學校113學年度辦理建教合作機構概況

合作事業單位名稱	合作科別	合作人數			詳細地址	電話	技術生主要輔導員	每期輪調期限	勞保		團保		事業單位待遇			備註
		一年級	二年級	三年級					在廠	在校	在廠	在校	一年級	二年級	三年級	
新豐新興分公司-和德昌股份有限公司-學會券	餐飲管理科			4	新竹縣新豐鄉新興路189-3號1樓	02-77325923	王鈴沅	三個月	✔		✔	✔			基本工資	輪調式(儔生)
楊梅中山北分公司-和德昌股份有限公司-學會券	餐飲管理科			6	桃園市楊梅區中山北路一段218號	02-77325923	王鈴沅	三個月	✔		✔	✔			基本工資	輪調式(儔生)
楊梅中山北路分公司-和德昌股份有限公司-學會券	餐飲管理科			4	桃園市楊梅區中山北路二段45號	02-77325923	王鈴沅	三個月	✔		✔	✔			基本工資	輪調式(儔生)
安置在校(含待分發)	餐飲管理科	2														輪調式(儔生)
八德分公司-大潤發流通事業股份有限公司	烘焙科	4	4		桃園市八德區介壽路二段148號	02-27952888	譚竹芸	三個月	✔		✔	✔	基本工資	基本工資		輪調式(儔生)
三峽分公司-大潤發流通事業股份有限公司-大板根森林溫泉酒店	烘焙科	4			新北市三峽區插角79、80號	02-26749228-3438	蔡慧珊	三個月	✔		✔	✔	基本工資			輪調式(儔生)
中壢中和分公司-富利餐飲股份有限公司-貴德基中壢中和店	烘焙科		4		桃園市中壢區中和路106號	02-29036889-8917	王美鈞	三個月	✔		✔	✔		基本工資		輪調式(儔生)
中壢分公司-大潤發流通事業股份有限公司	烘焙科	4	6		桃園市中壢區中北路二段468號	02-27952888	譚竹芸	三個月	✔		✔	✔	基本工資	基本工資		輪調式(儔生)
手信坊股份有限公司-桃園廠	烘焙科		28		桃園市龍潭區民豐一街99號	03-4797599-810	楊惠茹	三個月	✔		✔	✔		基本工資		輪調式(儔生)
平鎮分公司-大潤發流通事業股份有限公司	烘焙科		7		桃園市平鎮區南東路57-1號	02-27952888	譚竹芸	三個月	✔		✔	✔		基本工資		輪調式(儔生)
全聯阪急麵包股份有限公司	烘焙科		12		桃園市楊梅區高獅路813巷22弄6號	03-496 5976-342	林亞妮	三個月	✔		✔	✔		基本工資		輪調式(儔生)

永平學校財團法人桃園市私立永平工商高級中等學校113學年度辦理建教合作機構概況

合作事業單位名稱	合作科別	合作人數			詳細地址	電話	技術生主要輔導員	每期輪調期限	勞保		團保		事業單位待遇			備註
		一年級	二年級	三年級					在廠	在校	在廠	在校	一年級	二年級	三年級	
竹北中華分公司-和德昌股份有限公司-參書券	烘焙科	4	8		新竹縣竹北市三民路559號1樓	02-77325923	王鈴沅	三個月	✔		✔	✔	基本工資	基本工資		輪調式(僑生)
桃園中正路分公司-和德昌股份有限公司-參書券	烘焙科	4			桃園市桃園區中正路50號	02-77325923	王鈴沅	三個月	✔		✔	✔	基本工資			輪調式(僑生)
桃園桃鶯分公司-和德昌股份有限公司-參書券	烘焙科	4			桃園市桃園區桃鶯路66號	02-77325923	王鈴沅	三個月	✔		✔	✔	基本工資			輪調式(僑生)
勝美金食品股份有限公司	烘焙科	13	18		桃園市平鎮區中豐路一段300號	0975-238127	楊志忠	三個月	✔		✔	✔	基本工資	基本工資		輪調式(僑生)
湖口中山分公司-和德昌股份有限公司-參書券	烘焙科	4			新竹縣湖口鄉中山路一段770號	02-77325923	王鈴沅	三個月	✔		✔	✔	基本工資			輪調式(僑生)
新竹中正分公司-和德昌股份有限公司-參書券	烘焙科	4	5		新竹市東區中正路34號	02-77325923	王鈴沅	三個月	✔		✔	✔	基本工資	基本工資		輪調式(僑生)
新興實業有限公司	烘焙科		19		新北市五股區五權路8號	02-2298-8316	陳詩韻	三個月	✔		✔	✔		基本工資		輪調式(僑生)
新豐新興分公司-和德昌股份有限公司-參書券	烘焙科	4	6		新竹縣新豐鄉新興路189-3號1樓	02-77325923	王鈴沅	三個月	✔		✔	✔	基本工資	基本工資		輪調式(僑生)
楊梅大成分公司-富利餐飲股份有限公司-貴德基楊梅大成店	烘焙科		4		桃園市楊梅區大成路107號	02-2603689-8917	王美鈞	三個月	✔		✔	✔		基本工資		輪調式(僑生)
楊梅中山北分公司-和德昌股份有限公司-參書券	烘焙科	4			桃園市楊梅區中山北路一段218號	02-77325923	王鈴沅	三個月	✔		✔	✔	基本工資			輪調式(僑生)
楊梅中山北路分公司-和德昌股份有限公司-參書券	烘焙科	6			桃園市楊梅區中山北路二段45號	02-77325923	王鈴沅	三個月	✔		✔	✔	基本工資			輪調式(僑生)

永平學校財團法人桃園市私立永平工商高級中等學校113學年度辦理建教合作機構概況

合作事業單位名稱	合作科別	合作人數			詳細地址	電話	技術生主要輔導員	每期輪調期限	勞保		團保		事業單位待遇			備註
		一年級	二年級	三年級					在廠	在校	在廠	在校	一年級	二年級	三年級	
糕盛有限公司	烘焙科	20	20		新北市五股區五權七路13號3樓	0903-194409	許展萍	三個月	✔		✔	✔	基本工資	基本工資		輪調式(僑生)
聯華食品工業股份有限公司-中壢廠	烘焙科		9		桃園市中壢區自強一路111號	02-25521666	魏瑋珊	三個月	✔		✔	✔		基本工資		輪調式(僑生)
安置在校(含待分發)	烘焙科	6	19													輪調式(僑生)
八德分公司-大潤發流通事業股份有限公司	資料處理科	6	7		桃園市八德區介壽路二段148號	02-27952888	譚竹芸	三個月	✔		✔	✔	基本工資	基本工資		輪調式(僑生)
中壢分公司-大潤發流通事業股份有限公司	資料處理科	6	3	4	桃園市中壢區中北路二段468號	02-27952888	譚竹芸	三個月	✔		✔	✔	基本工資	基本工資	基本工資	輪調式(僑生)
中壢吉林分公司-全家便利商店股份有限公司-中壢吉林店	資料處理科	4			桃園市中壢區吉林二路79巷2號	02-25239588-6092	黃中甫	三個月	✔		✔	✔	基本工資			輪調式(僑生)
中壢後站分公司-全家便利商店股份有限公司-中壢後站店	資料處理科	4			桃園市中壢區健行路2號1樓	02-25239588-6092	黃中甫	三個月	✔		✔	✔	基本工資			輪調式(僑生)
台灣大昌華嘉股份有限公司-高上倉	資料處理科		18		桃園市楊梅區高上路一段150號	03-4312828-8590	楊牧翰	三個月	✔		✔	✔		基本工資		輪調式(僑生)
台灣居匠民個人用品商店股份有限公司-物流中心	資料處理科		7		桃園市大園區國際路一段182號	03-3842026-418	簡卉喬	三個月	✔		✔	✔		基本工資		輪調式(僑生)
平鎮分公司-大潤發流通事業股份有限公司	資料處理科		1	7	桃園市平鎮區南東路57-1號	02-27952888	譚竹芸	三個月	✔		✔	✔		基本工資	基本工資	輪調式(僑生)
平鎮民族分公司-全家便利商店股份有限公司-平鎮民族店	資料處理科	4			桃園市平鎮區民族路二段189、191號1樓	02-25239588-6092	黃中甫	三個月	✔		✔	✔	基本工資			輪調式(僑生)

永平學校財團法人桃園市私立永平工商高級中等學校113學年度辦理建教合作機構概況

合作事業單位名稱	合作科別	合作人數			詳細地址	電話	技術生主要輔導員	每期輪調期限	勞保		團保		事業單位待遇			備註
		一年級	二年級	三年級					在廠	在校	在廠	在校	一年級	二年級	三年級	
弘達物流股份有限公司	資料處理科	28	30		桃園市觀音區工業七路10號	02-25328000-1527	李盼盼	三個月	✔		✔	✔	基本工資	基本工資		輪調式(僑生)
忠孝分公司-大潤發流通事業股份有限公司	資料處理科		12	8	新竹市東區忠孝路300號	02-27952888	譚竹芸	三個月	✔		✔	✔		基本工資	基本工資	輪調式(僑生)
桃園市第四三九分公司-全家便利商店股份有限公司-楊梅金品店	資料處理科	4			桃園市楊梅區中山北路一段369號1樓	02-25239588-6002	黃中甫	三個月	✔		✔	✔	基本工資			輪調式(僑生)
桃園縣第三一五分公司-全家便利商店股份有限公司-桃園愛國店	資料處理科	4			桃園市桃園區建國路40號	02-25239588-6002	黃中甫	三個月	✔		✔	✔	基本工資			輪調式(僑生)
捷盟行銷股份有限公司	資料處理科	11	1		桃園市中壢區北園路37號	03-4513881-8233	江謝雨樵	三個月	✔		✔	✔	基本工資	基本工資		輪調式(僑生)
新竹分公司-大潤發流通事業股份有限公司	資料處理科			5	新竹市湳雅街95號	02-27952888	譚竹芸	三個月	✔		✔	✔			基本工資	輪調式(僑生)
楊梅中山北分公司-全聯實業股份有限公司	資料處理科	8			桃園市楊梅區中山里中山北路一段74巷2弄1號	02-25328000-1318	謝旻玥	三個月	✔		✔	✔	基本工資			輪調式(僑生)
楊梅瑞溪分公司-全聯實業股份有限公司	資料處理科	4			桃園市楊梅區瑞溪路二段161、163號	02-25328000-1318	謝旻玥	三個月	✔		✔	✔	基本工資			輪調式(僑生)
安置在校(含待分發)	資料處理科	4	3	2												輪調式(僑生)
友輝光電股份有限公司	資訊科		17		桃園市大溪區新光東路80號、80-1號	03-3074830-6361	龔庭萱	三個月	✔		✔	✔		基本工資		輪調式(僑生)
金運科技股份有限公司	資訊科		30		桃園市平鎮區洪圳路385-3號	03-4505888-610	洪靖音	三個月	✔		✔	✔		基本工資		輪調式(僑生)

永平學校財團法人桃園市私立永平工商高級中等學校113學年度辦理建教合作機構概況

合作事業單位名稱	合作科別	合作人數			詳細地址	電話	技術生主要輔導員	每期輪調期限	勞保		團保		事業單位待遇			備註
		一年級	二年級	三年級					在廠	在校	在廠	在校	一年級	二年級	三年級	
新秀波磁能股份有限公司	資訊科	10			桃園市大溪區信義路523號	02-28311301-518	朱成遠	三個月	✔		✔	✔	基本工資			輪調式(儔生)
安置在校(含待分發)	資訊科	66	29													輪調式(儔生)
三峽分公司-大板根育樂事業股份有限公司-大板根森林溫泉酒店	觀光事業科			14	新北市三峽區插角79、80號	02-26749228-3438	蔡慧珊	三個月	✔		✔	✔			基本工資	輪調式(儔生)
老爺大酒店股份有限公司	觀光事業科			11	臺北市中山區中山北路二段37-1號	02-25423299-359	涂思仔	三個月	✔		✔	✔			基本工資	輪調式(儔生)
承恩餐旅管理顧問股份有限公司-新竹豐邑喜來登大飯店	觀光事業科			8	新竹縣竹北市光明六路東一段265號	03-6206133	劉思婕	三個月	✔		✔	✔			基本工資	輪調式(儔生)
長鴻榮實業股份有限公司-大倉久和大飯店	觀光事業科			5	臺北市中山區南京東路一段9號	02-21815111-1008	張瓊文	三個月	✔		✔	✔			基本工資	輪調式(儔生)
揚昇育樂事業股份有限公司-揚昇高爾夫鄉鄉村俱樂部	觀光事業科			16	桃園市楊梅區揚昇路256號	03-4780188-2330	莊采晴	三個月	✔		✔	✔			基本工資	輪調式(儔生)
麗多國際顧問股份有限公司-麗多森林溫泉酒店	觀光事業科			6	桃園市楊梅區東森路3號	03-4850600-5972	鄭雁文	三個月	✔		✔	✔			基本工資	輪調式(儔生)
台北合眾汽車有限公司 桃園廠	汽車科			3	桃園市蘆竹區龍壽街一段206號	02-87921818-8293	謝筑筠	114.05.12~114.06.22	✔		✔				基本工資	實習式(產攜)
裕益汽車股份有限公司 -中壢分公司	汽車科			3	桃園市中壢區中園路158號	03-4626588-573	楊易澈	114.05.12~114.06.22	✔		✔				基本工資	實習式(產攜)
桃苗汽車股份有限公司 -楊梅服務廠	汽車科			2	桃園市楊梅區中山北路一段33號	03-4611878-360	康永欽	114.05.12~114.06.22	✔		✔				基本工資	實習式(產攜)

永平學校財團法人桃園市私立永平工商高級中等學校113學年度辦理建教合作機構概況

合作事業單位名稱	合作科別	合作人數			詳細地址	電話	技術生主要輔導員	每期輪調期限	勞保		團保		事業單位待遇			備註
		一年級	二年級	三年級					在廠	在校	在廠	在校	一年級	二年級	三年級	
桃苗汽車股份有限公司-龍潭服務廠	汽車科			2	桃園市龍潭區中正路414號	03-4611878-360	康永欽	114.05.12 ~114.06.22	✔		✔				基本工資	實習式(產攜)
東星汽車貿易有限公司-中壢分公司	汽車科			2	桃園市中壢區忠義里中園路150號	03-3828888-1566	秦岱暐	114.05.12 ~114.06.22	✔		✔				基本工資	實習式(產攜)
合計		382	392	218												

光啟學校財團法人桃園市光啟高級中等學校113學年度辦理建教合作班概況

校長姓名	黃俊衛	實習主任姓名	蕭宇珍	建教組長姓名	陳志仁
住址	桃園市龜山區自由街40號	電話	02-82098313-666	傳真	02-82091360

科別	班數與人數						導師			輔導教師			本學年度在校上課起止日期與調回學校上課人數								112學年度畢業人數	備註
	一年級		二年級		三年級								第一次	人數	第二次	人數	第三次	人數	第四次	人數		
	班數	人數	班數	人數	班數	人數	一年級	二年級	三年級	一年級	二年級	三年級										
資訊科	2	129	1	73	1	20	孟憲璿、黃玉琴	胡立民	李佩芹	孟憲璿、黃玉琴	胡立民	李佩芹	113.09.01~113.11.30	110	113.12.01~114.02.28	112	114.03.01~114.05.31	110	114.06.01~114.08.31	112		輪調式(僑生)
總計	2	129	1	73	1	20								110		112		110		112		

光啟學校財團法人桃園市光啟高級中等學校113學年度辦理建教合作機構概況

合作事業單位名稱	合作科別	合作人數			詳細地址	電話	技術生主要輔導員	每期輪調期限	勞保		團保		事業單位待遇			備註
		一年級	二年級	三年級					在廠	在校	在廠	在校	一年級	二年級	三年級	
高技企業股份有限公司	資訊科	4	3		桃園市桃園區興邦路43巷3號	03-3767800-212	薛蕙俐	三個月	✔		✔		基本工資	基本工資		輪調式(僑生)
友輝光電股份有限公司-竹南廠	資訊科	3	4	2	苗栗縣竹南鎮科研路58號	037-587555-6206	鄒秀菊	三個月	✔		✔		基本工資	基本工資	基本工資	輪調式(僑生)
友輝光電股份有限公司-桃園廠	資訊科	9	11	1	桃園市大溪區新光東路80-1號	03-3074830-6361	龔庭萱	三個月	✔		✔		基本工資	基本工資	基本工資	輪調式(僑生)
日昭電子股份有限公司	資訊科		16	3	新北市新莊區新樹路234巷2號	02-22020441	李盛富	三個月	✔		✔			基本工資	基本工資	輪調式(僑生)
泰詠電子股份有限公司	資訊科	8	8	4	新竹市牛埔東路480號	03-5386139	吳宗諭	三個月	✔		✔		基本工資	基本工資	基本工資	輪調式(僑生)
得創密有限公司實精份	資訊科		15		桃園市蘆竹區內厝里長興路三段219巷8號	03-3249056	陳秀鳳	三個月	✔		✔			基本工資		輪調式(僑生)
創能股份有限公司睿意	資訊科		12	10	桃園市龜山區大華里頂湖路33號	0903-680149	張中榮	三個月	✔		✔			基本工資	基本工資	輪調式(僑生)
安置在校(含待分發)	資訊科	105	4													輪調式(僑生)
合計		129	73	20												

啟英學校財團法人桃園市啟英高級中等學校113學年度辦理建教合作班概況

校長姓名	彭昭勳	實習主任姓名	陶虹沅	建教組長姓名	朱志成
住址	桃園市中壢區中園路447號	電話	03-4523036-275	傳真	03-4661845

科別	班數與人數						導師			輔導教師			本學年度在校上課起止日期與調回學校上課人數								112學年度畢業人數	備註
	一年級		二年級		三年級								第一次	人數	第二次	人數	第三次	人數	第四次	人數		
	班數	人數	班數	人數	班數	人數	一年級	二年級	三年級	一年級	二年級	三年級										
資訊科	1	90	1	69			邱彥鈞			黃永信			113.09.08~113.11.30	79	113.12.08~114.02.28	80	114.03.08~114.05.31	79	114.06.08~114.08.31	80		輪調式(僑生)
時尚造型科	1	69					李偉祺			黃嘉慧			113.09.01~113.11.30	33	113.12.01~114.02.28	36	114.03.01~114.05.31	33	114.06.01~114.08.31	36		輪調式(僑生)
資訊科					1	20			田秉洋			林上隱									10	實習式(產攜)
動力機械群					1	10			鍾育勳			黃明進									11	實習式(產攜)
總計	2	159	1	69	2	30								112		116		112		116	21	

啟英學校財團法人桃園市啟英高級中等學校113學年度辦理建教合作機構概況

合作事業單位名稱	合作科別	合作人數			詳細地址	電話	技術生主要輔導員	每期輪調期限	勞保		團保		事業單位待遇			備註
		一年級	二年級	三年級					在廠	在校	在廠	在校	一年級	二年級	三年級	
鴻佰科技股份有限公司	資訊科	36	47		新竹縣湖口鄉湖南村光復北路16號	03-2718288-301922281	顏綾葦	三個月	✔		✔		基本工資	基本工資		輪調式(僑生)
欣興電子股份有限公司	資訊科	30	22		新竹縣湖口鄉仁義路10-1號	03-5972036-59703	程怡雯	三個月	✔		✔		基本工資	基本工資		輪調式(僑生)
泰詠電子股份有限公司	資訊科	4			新竹市牛埔東路480號	03-5386139	吳宗諭	三個月	✔		✔		基本工資			輪調式(僑生)
廣積科技股份有限公司-平鎮廠	資訊科	20			桃園市平鎮區民族路雙連二段118巷10、12號	03-4908968	王又正	三個月	✔		✔		基本工資			輪調式(僑生)
小琦髮廊-小林髮廊-小琦店	時尚造型科	4			臺北市內湖區東湖路72號2樓	02-26582100	林愷軒	三個月	✔		✔		基本工資			輪調式(僑生)
安民髮廊-小林髮廊-安民店	時尚造型科	4			新北市新店區安民街233號2樓	02-26582100	李燕鈴	三個月	✔		✔		基本工資			輪調式(僑生)
特區髮型美容院-彩登造型-大業店	時尚造型科	3			桃園市大業路一段325號	02-26582100	吳佳紋	三個月	✔		✔		基本工資			輪調式(僑生)
曉霖髮廊-小林髮廊-如意店	時尚造型科	4			臺北市大安區敦化南路二段81巷51號1樓	02-29158623	柯姵慈	三個月	✔		✔		基本工資			輪調式(僑生)
莉絜髮廊-小林髮廊-綺麗店	時尚造型科	4			臺北市信義區光復南路419巷21號1樓	02-29158623	廖瑞婷	三個月	✔		✔		基本工資			輪調式(僑生)
中平美髮造型店-曼都髮型-南崁店	時尚造型科	4			桃園市龜山區南美里南祥路81-5號	02-21816734	邱家羽	三個月	✔		✔		基本工資			輪調式(僑生)
金佑髮廊-曼都髮型-金佑店	時尚造型科	4			新北市淡水區新市一路三段119號1樓	02-21816734	許嘉雄	三個月	✔		✔		基本工資			輪調式(僑生)

啟英學校財團法人桃園市啟英高級中等學校113學年度辦理建教合作機構概況

合作事業單位名稱	合作科別	合作人數			詳細地址	電話	技術生主要輔導員	每期輪調期限	勞保		團保		事業單位待遇			備註
		一年級	二年級	三年級					在廠	在校	在廠	在校	一年級	二年級	三年級	
瀚昇美髮院-曼都髮型-新生店	時尚造型科	4			桃園市中壢區興南里新生路64號1樓	02-21816734	林宛瑩	三個月	✔		✔		基本工資			輪調式(僑生)
龍芯髮廊-曼都髮型-龍芯店	時尚造型科	4			桃園市中壢區仁美里中山東路三段55號	02-21816734	張家儀	三個月	✔		✔		基本工資			輪調式(僑生)
芳頡髮廊-曼都髮型-博愛店	時尚造型科	4			新北市淡水區博愛街17號1樓	02-21816734	吳玉梅	三個月	✔		✔		基本工資			輪調式(僑生)
什錦髮型美容院-曼都髮型-伊通店	時尚造型科	4			臺北市中山區伊通街52巷2號1樓	02-21816734	呂金好	三個月	✔		✔		基本工資			輪調式(僑生)
展鵬美髮院-曼都髮型-展鵬店	時尚造型科	4			桃園市桃園區同安里新埔六街52號1樓	02-21816734	陳秋樺	三個月	✔		✔		基本工資			輪調式(僑生)
精湛美髮院-曼都髮型-精湛店	時尚造型科	4			桃園市桃園區中泰里國鼎二街2號1樓	02-21816734	張水河	三個月	✔		✔		基本工資			輪調式(僑生)
影城髮廊-曼都髮型-影城店	時尚造型科	2			桃園市中壢區興國里新生路189號1樓	02-21816734	孫佩莛	三個月	✔		✔		基本工資			輪調式(僑生)
慶生美容院-曼都髮型-安桓店	時尚造型科	4			桃園市龜山區新路里中興路398號1樓	02-21816734	李孟庭	三個月	✔		✔		基本工資			輪調式(僑生)
旭仰髮廊-曼都髮型-龍崗店	時尚造型科	4			桃園市中壢區龍安里龍東路350號1樓	02-21816734	羅釗煬	三個月	✔		✔		基本工資			輪調式(僑生)
大園女子美容院-曼都髮型-大園店	時尚造型科	4			桃園市大園區大園里中山南路44號	02-21816734	蔡香茹	三個月	✔		✔		基本工資			輪調式(僑生)
中壢美髮造型店-曼都髮型-中壢店	時尚造型科	4			桃園市中壢區石頭里中正路82號2樓	02-21816734	曾湘云	三個月	✔		✔		基本工資			輪調式(僑生)

啟英學校財團法人桃園市啟英高級中等學校113學年度辦理建教合作機構概況

合作事業單位名稱	合作科別	合作人數			詳細地址	電話	技術生主要輔導員	每期輪調期限	勞保		團保		事業單位待遇			備註
		一年級	二年級	三年級					在廠	在校	在廠	在校	一年級	二年級	三年級	
日月光半導體製造股份有限公司中壢分公司	資訊科			20	桃園市中壢區中華路一段550號	03-4332060	留淑娟	114.05.12 ~114.06.22	✔		✔	✔			基本工資	實習式(產攜)
堤豐汽車股份有限公司-中壢分公司	動力機械群			2	桃園市中壢區忠義里中華路二段188號	03-3386088	徐忠義	114.05.12 ~114.06.22	✔		✔	✔			基本工資	實習式(產攜)
福祐汽車股份有限公司-中園廠	動力機械群			2	桃園市中壢區中園路168號	03-4521211-201	徐俊雄	114.05.12 ~114.06.22	✔		✔	✔			基本工資	實習式(產攜)
福祐汽車股份有限公司-經國廠	動力機械群			2	桃園市桃園區經國路875號	03-4521211-201	施兆裕	114.05.12 ~114.06.22	✔		✔	✔			基本工資	實習式(產攜)
桃苗汽車股份有限公司-中壢服務廠	動力機械群			2	桃園市中壢區中園路162號	03-4611878-360	盧佳勳	114.05.12 ~114.06.22	✔		✔	✔			基本工資	實習式(產攜)
桃苗汽車股份有限公司-南中壢服務廠	動力機械群			2	桃園市平鎮區快速路三段667號	03-4611878-360	鍾賢紹	114.05.12 ~114.06.22	✔		✔	✔			基本工資	實習式(產攜)
合計		159	69	30												

治平學校財團法人桃園市治平高級中等學校113學年度辦理建教合作班概況

校長姓名	王淑燕	實習主任姓名	楊世傑	建教組長姓名	吳育智
住址	桃園市楊梅區中興路137號	電話	03-4823636-502	傳真	03-4823800

科別	班數與人數						導師			輔導教師			本學年度在校上課起止日期與調回學校上課人數								112學年度畢業人數	備註
	一年級		二年級		三年級								第一次		第二次		第三次		第四次			
	班數	人數	班數	人數	班數	人數	一年級	二年級	三年級	一年級	二年級	三年級		人數		人數		人數		人數		
電機與電子群					1	20			組長、科主任			組長、科主任									6	實習式(產攜)
資訊科					1	5			組長、科主任			組長、科主任									6	實習式(產攜)
商業與管理群																					0	實習式(產攜)
總計					2	25															12	

治平學校財團法人桃園市治平高級中等學校113學年度辦理建教合作機構概況

合作事業單位名稱	合作科別	合作人數			詳細地址	電話	技術生主要輔導員	每期輪調期限	勞保		團保		事業單位待遇			備註
		一年級	二年級	三年級					在廠	在校	在廠	在校	一年級	二年級	三年級	
日月光半導體製造股份有限公司中壢分公司	電機與電子群			20	桃園市中壢區中華路一段550號	03-4527121-63161	黃士源	114.05.12 ~114.06.22	✔		✔	✔			基本工資	實習式(產攜)
菱生精密工業股份有限公司	資訊科			5	臺中市潭子區南二路5-1號	04-2533120-4020	宋幸玫	114.05.12 ~114.06.22	✔		✔	✔			基本工資	實習式(產攜)
合計				25												

新興學校財團法人桃園市新興高級中等學校113學年度辦理建教合作班概況

校長姓名	金海鑫	實習主任姓名	曾建明	建教組長姓名	
住址	桃園市八德區永豐路563號	電話	03-3796996-370	傳真	

科別	班數與人數						導師			輔導教師			本學年度在校上課起止日期與調回學校上課人數								112學年度畢業人數	備註
	一年級		二年級		三年級								第一次	人數	第二次	人數	第三次	人數	第四次	人數		
	班數	人數	班數	人數	班數	人數	一年級	二年級	三年級	一年級	二年級	三年級										
汽車修護科																					3	實習式(產攜)
總計																					3	

臺　中　市



臺中市立臺中工業高級中等學校113學年度辦理建教合作班概況

校長姓名	黃尚煜	實習主任姓名	何俊明	建教組長姓名	賴育材
住址	臺中市南區高工路191號	電話	04-22613158-7002	傳真	04-22630442

科別	班數與人數						導師			輔導教師			本學年度在校上課起止日期與調回學校上課人數								112學年度畢業人數	備註
	一年級		二年級		三年級								第一次	人數	第二次	人數	第三次	人數	第四次	人數		
	班數	人數	班數	人數	班數	人數	一年級	二年級	三年級	一年級	二年級	三年級										
機械科	1	33	1	35	1	30	林和平	邱雨傳	王介豐	林和平	邱雨傳	王介豐									30	階梯式(產攜)
冷凍科	1	33	1	34	1	34	張凱舜	陳韋臣	平子航	張凱舜	陳韋臣	平子航									31	階梯式(產攜)
機械科	2	54	2	55	2	56	陳毓思、戴家陞	吳仁凱、孫明華	董開達、何欽福	陳毓思、戴家陞	吳仁凱、孫明華	董開達、何欽福										其他類階梯式(產攜)
總計	4	120	4	124	4	120															61	

臺中市立臺中工業高級中等學校113學年度辦理建教合作機構概況

合作事業單位名稱	合作科別	合作人數			詳細地址	電話	技術生主要輔導員	每期輪調期限	勞保		團保		事業單位待遇			備註
		一年級	二年級	三年級					在廠	在校	在廠	在校	一年級	二年級	三年級	
永進機械工業股份有限公司	機械科			7	臺中市神岡區新庄里和睦路一段888號	04-25623211-1525	王美霞	一年	✔		✔	✔			基本工資	階梯式(產攜)
誠岱機械股份有限公司	機械科			6	臺中市大甲區文曲路173號	04-26881581-2110	方月秀	一年	✔		✔	✔			基本工資	階梯式(產攜)
鉦寶工業股份有限公司	機械科			2	臺中市烏日區中山路三段688-1號	04-23388280-1123	陳羽楨	一年	✔		✔	✔			基本工資	階梯式(產攜)
新益機械工廠股份有限公司	機械科			4	臺中市清水區中正街43號	04-26238181	廖志勝	一年	✔		✔	✔			基本工資	階梯式(產攜)
金豐機器工業股份有限公司	機械科			2	彰化縣彰化市彰水路186號	04-7524131-6133	莊秀蓮	一年	✔		✔	✔			基本工資	階梯式(產攜)
嵩富機械廠股份有限公司	機械科			2	臺中市神岡區豐洲里國豐路一段149號	04-25252995-219	陳錫卿	一年	✔		✔	✔			基本工資	階梯式(產攜)
吉鋪企業有限公司	機械科			2	臺中市潭子區栗林里祥和路133巷33號	04-25334244	林桂蓉	一年	✔		✔	✔			基本工資	階梯式(產攜)
台灣引興股份有限公司	機械科			2	臺中市西屯區工業三十九路52號	04-23581239-1017	鄭宇君	一年	✔		✔	✔			基本工資	階梯式(產攜)
和昕精科技有限公司	機械科			3	臺中市神岡區三和路131巷26號	04-25319551-216	吳雅惠	一年	✔		✔	✔			28000	階梯式(產攜)
三可德冷凍空調股份有限公司	冷凍科			3	臺中市南屯區益昌三街26號1樓	04-23827398	曾元甫	一年	✔		✔	✔			基本工資	階梯式(產攜)
大興昌地業股份有限公司	冷凍科			1	桃園市平鎮區長安路18-1號	03-4936026	陳勇成	一年	✔		✔	✔			基本工資	階梯式(產攜)

臺中市立臺中工業高級中等學校113學年度辦理建教合作機構概況

合作事業單位名稱	合作科別	合作人數			詳細地址	電話	技術生主要輔導員	每期輪調期限	勞保		團保		事業單位待遇			備註
		一年級	二年級	三年級					在廠	在校	在廠	在校	一年級	二年級	三年級	
日程有限公司	冷凍科			4	臺中市北屯區松竹路一段797號1樓	04-22396222	楊勝郎	一年	✔		✔	✔			基本工資	階梯式(產攜)
世企業社	冷凍科			1	臺中市太平區新吉路54巷9弄32號	04-23960350	謝貴臨	一年	✔		✔	✔			基本工資	階梯式(產攜)
四維氣有限公司	冷凍科			4	臺中市西屯區西林巷5-15號	04-24512928	盧嘉瑜	一年	✔		✔	✔			基本工資	階梯式(產攜)
吉立冷有限公司	冷凍科			2	臺中市南區大慶街一段62-1號	04-22627668	陸子碩	一年	✔		✔	✔			基本工資	階梯式(產攜)
宏洋冷氣工程有限公司	冷凍科			2	臺中市大雅區大林路337巷25號	04-25651707	鄭森榮	一年	✔		✔	✔			基本工資	階梯式(產攜)
沙鹿冷氣有限公司	冷凍科			2	臺中市沙鹿區北勢東路833巷2-10號1樓	04-23056127	李瑞昌	一年	✔		✔	✔			基本工資	階梯式(產攜)
興電器有限公司	冷凍科			1	臺中市南區五權南路273號1樓	04-22619497	陳孟瑜	一年	✔		✔	✔			基本工資	階梯式(產攜)
金大根冷凍空調有限公司	冷凍科			2	臺中市大里區吉隆路4巷29號	04-24854855	張文欽	一年	✔		✔	✔			28000	階梯式(產攜)
金華節能科技有限公司	冷凍科			2	臺中市西屯區永昌三街22號	0912-395341	黃秀銀	一年	✔		✔	✔			基本工資	階梯式(產攜)
科基企業有限公司	冷凍科			1	臺中市南屯區精科八路5號	04-23357326	潘美穎	一年	✔		✔	✔			基本工資	階梯式(產攜)
美齊有限公司	冷凍科			2	臺中市南屯區五權西路二段481號	04-23892882	徐美貞	一年	✔		✔	✔			基本工資	階梯式(產攜)

臺中市立臺中工業高級中等學校113學年度辦理建教合作機構概況

合作事業單位名稱	合作科別	合作人數			詳細地址	電話	技術生主要輔導員	每期輪調期限	勞保		團保		事業單位待遇			備註
		一年級	二年級	三年級					在廠	在校	在廠	在校	一年級	二年級	三年級	
捷三公寓大廈管理維護股份有限公司	冷凍科			1	臺北市南港區三重路66號4樓	02-27893393	呂宗錕	一年	✔		✔	✔			基本工資	階梯式(產攜)
翔盟科程技工有限公司	冷凍科			1	臺中市南屯區五權西路二段481號	04-22990265	林寶芳	一年	✔		✔	✔			28000	階梯式(產攜)
順晟科業企業有限公司	冷凍科			1	臺中市沙鹿區屏西路17號1樓	04-26368835	林宥蓉	一年	✔		✔	✔			基本工資	階梯式(產攜)
誠午電機技術顧問股份有限公司	冷凍科			4	臺中市南區忠孝路92-1巷12號1樓	04-23326000	劉高名	一年	✔		✔	✔			基本工資	階梯式(產攜)
盈錫精密工業股份有限公司-建和廠	機械科			2	臺中市北屯區崇德六路一段31巷26號	04-22447899-227	張宜菁	一年	✔		✔	✔			基本工資	其他類階梯式(產攜)
嚴立機電股份有限公司-中科廠	機械科			4	臺中市后里區三豐路四段600號	04-25580762-3105	郭文蓉	一年	✔		✔	✔			基本工資	其他類階梯式(產攜)
合濟工業股份有限公司	機械科			6	臺中市南屯區精科一路1號	04-23593178-9	張廖雅惠	一年	✔		✔	✔			基本工資	其他類階梯式(產攜)
台中精機股份有限公司-精科廠	機械科			2	臺中市南屯區精科中二路1號	04-23592101-1710	王柔鈞	一年	✔		✔	✔			29000	其他類階梯式(產攜)
台興引擎股份有限公司	機械科			4	臺中市西屯區工業三十九路52號	04-23581239-1017	鄭宇君	一年	✔		✔	✔			基本工資	其他類階梯式(產攜)
律豐工業股份有限公司	機械科			2	臺中市南屯區精科中二路16號	04-23581230-1017	鄭宇君	一年	✔		✔	✔			基本工資	其他類階梯式(產攜)
振鋒企業股份有限公司	機械科			3	臺中市西屯區工業區三十六路46號	04-23508088-1227	陳莞璇	一年	✔		✔	✔			基本工資	其他類階梯式(產攜)

臺中市立臺中工業高級中等學校113學年度辦理建教合作機構概況

合作事業單位名稱	合作科別	合作人數			詳細地址	電話	技術生主要輔導員	每期輪調期限	勞保		團保		事業單位待遇			備註
		一年級	二年級	三年級					在廠	在校	在廠	在校	一年級	二年級	三年級	
立穩電機技術有限公司股份	機械科			2	臺中市南屯區精科東路7號	04-23509599-120	吳佩蓉	一年	✔		✔	✔			基本工資	其他類階梯式(產攜)
百容電子股份有限公司-五廠	機械科			2	臺中市南屯區工業二十路23號	04-22598668-4167	張雅雯	一年	✔		✔	✔			基本工資	其他類階梯式(產攜)
銘績密工業股份有限公司	機械科			2	臺中市南區大慶街二段58巷2號	04-22615180	歐陽千惠	一年	✔		✔	✔			基本工資	其他類階梯式(產攜)
今國光學工業股份有限公司-中港分公司	機械科			4	臺中市梧棲區經一路32號	04-26599585-252	陳卓鈺	一年	✔		✔	✔			基本工資	其他類階梯式(產攜)
保勝光學股份有限公司	機械科			2	臺中市潭子加工區建國路14號	04-25320168-3512	黃伊莉	一年	✔		✔	✔			基本工資	其他類階梯式(產攜)
正極工業有限公司股份	機械科			2	臺中市大甲區日南里工四路8號	04-26864361-16	謝秋月	一年	✔		✔	✔			基本工資	其他類階梯式(產攜)
英企業有限公司發股份	機械科			6	彰化縣福興鄉彰鹿路一段370號	04-7788121-118	周惠如	一年	✔		✔	✔			30000	其他類階梯式(產攜)
誠岱機械股份有限公司廠	機械科			6	臺中市大甲區文曲路173號	04-26881581-2110	方月秀	一年	✔		✔	✔			基本工資	其他類階梯式(產攜)
新益機械工廠股份有限公司一廠	機械科			3	臺中市清水區中正街43號	04-26238181	廖志勝	一年	✔		✔	✔			基本工資	其他類階梯式(產攜)
久興裕科技有限公司股份	機械科			2	臺中市大雅區西寶里昌平路四段508號	04-25668888-710	吳淑雯	一年	✔		✔	✔			基本工資	其他類階梯式(產攜)
泰源鋼鐵工業股份有限公司-臺中廠	機械科			2	臺中市南屯區寶山里工業區二十五路13號	04-23592111-4134	陳東昇	一年	✔		✔	✔			基本工資	其他類階梯式(產攜)
合計				120												

臺中市立沙鹿工業高級中等學校113學年度辦理建教合作班概況

校長姓名	魏有騰	實習主任姓名	高宏智	建教組長姓名	謝文蓁
住址	臺中市沙鹿區臺灣大道七段823號	電話	04-26621795-502	傳真	04-26651946

科別	班數與人數						導師			輔導教師			本學年度在校上課起止日期與調回學校上課人數								112學年度畢業人數	備註
	一年級		二年級		三年級								第一次	人數	第二次	人數	第三次	人數	第四次	人數		
	班數	人數	班數	人數	班數	人數	一年級	二年級	三年級	一年級	二年級	三年級										
機械科	1	36	1	33	1	30			林永森			科主任、組長導師									33	階梯式(產攜)
機械群					2	17			科主任、組長			科主任、組長									1	實習式(產攜)
化工群																					30	實習式(產攜)
總計	1	36	1	33	3	47															64	

臺中市立沙鹿工業高級中等學校113學年度辦理建教合作機構概況

合作事業單位名稱	合作科別	合作人數			詳細地址	電話	技術生主要輔導員	每期輪調期限	勞保		團保		事業單位待遇			備註
		一年級	二年級	三年級					在廠	在校	在廠	在校	一年級	二年級	三年級	
新益機械工業股份有限公司	機械科			4	臺中市清水區中正街59號	04-26224166	廖志勝	一年	✔		✔	✔			基本工資	階梯式(產攜)
佳弘機械有限公司	機械科			2	臺中市神岡區中山路954號	04-25610161	張宇辰	一年	✔		✔	✔			基本工資	階梯式(產攜)
星記精密工業股份有限公司	機械科			2	臺中市工業區工業七路16號	04-23592190	廖炎祥	一年	✔		✔	✔			基本工資	階梯式
維科鎂業科技有限公司	機械科			2	臺中市大甲區幼獅工業區工七路5號	04-26816991	潘麗君	一年	✔		✔	✔			基本工資	階梯式(產攜)
進佶股份有限公司	機械科			2	臺中市龍井區工業路173巷50號	04-26398885	王蕙嵐	一年	✔		✔	✔			基本工資	階梯式(產攜)
勝源機械股份有限公司	機械科			2	臺中市大肚區沙田路一段662巷20號	04-26937599	黃俊翔	一年	✔		✔	✔			基本工資	階梯式
綠點高科技股份有限公司	機械科			2	臺中市大雅區神林路一段266號	04-25666123	呂季錞	一年	✔		✔	✔			基本工資	階梯式(產攜)
和佳工業股份有限公司	機械科			2	臺中市大安區東西二路138-8號	04-26882777	許馨予	一年	✔		✔	✔			基本工資	階梯式(產攜)
梧濟工業股份有限公司	機械科			2	臺中市南屯區工業二十路1號	04-23593561	廖振富	一年	✔		✔	✔			基本工資	階梯式
上銀科技股份有限公司-營運總部	機械科			5	臺中市精密機械園區精科路7號	04-23594510	蔡維其	一年	✔		✔	✔			27500	階梯式(產攜)
聖傑國際股份有限公司	機械科			3	臺中市大雅區民生路三段158號	04-25653819	廖婧妤	一年	✔		✔	✔			基本工資	階梯式(產攜)

臺中市立沙鹿工業高級中等學校113學年度辦理建教合作機構概況

合作事業單位名稱	合作科別	合作人數			詳細地址	電話	技術生主要輔導員	每期輪調期限	勞保		團保		事業單位待遇			備註
		一年級	二年級	三年級					在廠	在校	在廠	在校	一年級	二年級	三年級	
積水塑膠材料股份有限公司	機械科			2	臺中市梧棲區經一路18號	04-26573688	賴宛秀	一年	✔		✔	✔			基本工資	階梯式
建興安泰工業股份有限公司-二廠	製圖科			3	彰化縣溪湖鎮西寮里員鹿路四段西寮巷21-7號	04-8855265-770	劉明仁	114.05.19 ~114.06.27	✔		✔	✔			基本工資	實習式(產攜)
建興安泰工業股份有限公司-本廠	製圖科			2	彰化縣埔鹽鄉員鹿路一段133-3號	04-8855265-770	劉明仁	114.05.19 ~114.06.27	✔		✔	✔			基本工資	實習式(產攜)
台灣引興股份有限公司	製圖科			2	臺中市西屯區工業區三十九路52號	04-23581239-1017	鄭宇君	114.05.19 ~114.06.27	✔		✔	✔			基本工資	實習式(產攜)
達佛羅股份有限公司	製圖科			3	臺中市大雅區德勝路318巷56號	04-25603799-121	林宜君	114.05.19 ~114.06.27	✔		✔	✔			基本工資	實習式(產攜)
上銀科技股份有限公司-營運總部	製圖科			2	臺中市精密機械園區精科路7號	04-23594510-1171	韓瑜萱	114.05.19 ~114.06.27	✔		✔	✔			27500	實習式(產攜)
上銀科技股份有限公司-雲一廠	機械科			5	雲林縣斗六市雲科路三段128號	05-5513399-6004	劉玲瑜	114.05.19 ~114.06.27	✔		✔	✔			27500	實習式(產攜)
合計				47												

臺中市立霧峰農業工業高級中等學校113學年度辦理建教合作班概況

校長姓名	廖本廷	實習主任姓名	江崇麟	建教組長姓名	陳銓修
住址	臺中市霧峰區中正路1222號	電話	04-23303118-706	傳真	04-23395754

科別	班數與人數						導師			輔導教師			本學年度在校上課起止日期與調回學校上課人數								112學年度畢業人數	備註
	一年級		二年級		三年級								第一次		第二次		第三次		第四次			
	班數	人數	班數	人數	班數	人數	一年級	二年級	三年級	一年級	二年級	三年級		人數		人數		人數		人數		
機械科	1	26	1	28	1	28	林育男	洪世欣	王汝銓	張子正	張子正	張子正									26	階梯式(產攜)
電腦繪圖科	1	26	1	21	1	25	林淳永	葉昱寬	陳俊宏	張子正	張子正	張子正									24	其他類階梯式(產攜)
電機與電子群					1	15			王奕琦、蔡亞哲	張子正	張子正	張子正									11	實習式(產攜)
機械科					1	10			邱盈誌	張子正	張子正	張子正									2	實習式(產攜)
總計	2	52	2	49	4	78															63	

臺中市立霧峰農業工業高級中等學校113學年度辦理建教合作機構概況

合作事業單位名稱	合作科別	合作人數			詳細地址	電話	技術生主要輔導員	每期輪調期限	勞保		團保		事業單位待遇			備註
		一年級	二年級	三年級					在廠	在校	在廠	在校	一年級	二年級	三年級	
大田油壓機工業股份有限公司	機械科			2	臺中市霧峰區豐正路工業巷15號	04-23305688	林旻錞	一年	✔		✔	✔			基本工資	階梯式(產攜)
大立機器工業股份有限公司	機械科			2	臺中市霧峰區豐正路工業巷3號	04-23334567	莊家和	一年	✔		✔	✔			基本工資	階梯式(產攜)
金田機械股份有限公司	機械科			3	臺中市大里區仁化路15號	04-24913316	林中民	一年	✔		✔	✔			基本工資	階梯式(產攜)
盈錫精密工業有限公司	機械科			2	臺中市大里區仁城路26號	04-22447899	張宜菁	一年	✔		✔	✔			基本工資	階梯式(產攜)
國興企業股份有限公司	機械科			2	臺中市大里區工業十路21號	04-24938123	陳秋燕	一年	✔		✔	✔			基本工資	階梯式(產攜)
崇銘企業有限公司	機械科			2	臺中市烏日區學田路25號	04-23372222	黃瀞慧	一年	✔		✔	✔			基本工資	階梯式(產攜)
順德工業股份有限公司-南崗廠	機械科			3	南投縣南投市南崗工業區成功三路323號	04-7383991	黃昱甄	一年	✔		✔	✔			基本工資	階梯式(產攜)
衛乙機械工業股份有限公司	機械科			3	臺中市北屯路409-6號	04-22447999	李志遠	一年	✔		✔	✔			基本工資	階梯式(產攜)
源豐精密科技有限公司	機械科			3	臺中市西屯區福雅路679號	04-24626465	林佳瑄	一年	✔		✔	✔			基本工資	階梯式(產攜)
磯鑫工業股份有限公司	機械科			3	臺中市西屯區廣福路352巷82號	04-24250250	張美勤	一年	✔		✔	✔			基本工資	階梯式(產攜)
寶嘉工業有限公司	機械科			3	臺中市烏日區溪南路一段506巷103號	04-23359935	巫國倉	一年	✔		✔	✔			基本工資	階梯式(產攜)

臺中市立霧峰農業工業高級中等學校113學年度辦理建教合作機構概況

合作事業單位名稱	合作科別	合作人數 一年級	合作人數 二年級	合作人數 三年級	詳細地址	電話	技術生主要輔導員	每期輪調期限	勞保 在廠	勞保 在校	團保 在廠	團保 在校	事業單位待遇 一年級	事業單位待遇 二年級	事業單位待遇 三年級	備註
昇柏工業有限公司	機械科			3	臺中市霧峰區霧工七路10號	04-24065161	洪育菘	一年	✔		✔	✔			基本工資	其他類階梯式(產攜)
寶聯電機有限公司	機械科			2	臺中市霧峰區民生路198巷26弄19號	04-23332019	陳令芳	一年	✔		✔	✔			基本工資	其他類階梯式(產攜)
長光機械大榮股份有限公司	機械科			2	臺中市大里區工業路77號	04-24929799-306	陳怡慎	一年	✔		✔	✔			基本工資	其他類階梯式(產攜)
機鉦玖械有限公司	機械科			2	臺中市大里區夏元路6-3號	04-24061658-39	楊睿埕	一年	✔		✔	✔			基本工資	其他類階梯式(產攜)
逸陞機有限公司	機械科			3	臺中市烏日區五光路189巷138號	04-23375108-32	林敬堂	一年	✔		✔	✔			基本工資	其他類階梯式(產攜)
工濟合業有限公司	機械科			3	臺中市南屯區精科一路1號	04-23593178-611	陳建宗	一年	✔		✔	✔			基本工資	其他類階梯式(產攜)
金正協屬有限公司	機械科			3	臺中市大里區新仁二街55號	04-22705610	趙涵婷	一年	✔		✔	✔			基本工資	其他類階梯式(產攜)
塑茂品膠股有限公司	機械科			2	臺中市太平區工業十七路24號	04-22716399	莊宸菲	一年	✔		✔	✔			基本工資	其他類階梯式(產攜)
精揚興密股有限公司	機械科			2	臺中市太平區工業十七路7號	04-22712299	程春榮	一年	✔		✔	✔			基本工資	其他類階梯式(產攜)
科銀上技有限公司	機械科			3	臺中市精密機械園區精科路7號	04-23594510-1171	徐敬婷	一年	✔		✔	✔			基本工資	其他類階梯式(產攜)
科銀上技有限公司-精科二廠	電機與電子群			15	臺中市精密機械園區精科八路13號	04-23594510-1171	蔡維其	114.05.19~114.06.27	✔		✔	✔			基本工資	實習式(產攜)

臺中市立霧峰農業工業高級中等學校113學年度辦理建教合作機構概況

合作事業單位名稱	合作科別	合作人數			詳細地址	電話	技術生主要輔導員	每期輪調期限	勞保		團保		事業單位待遇			備註
		一年級	二年級	三年級					在廠	在校	在廠	在校	一年級	二年級	三年級	
機械有限公司 立工股份公司 大器股份有限公司	機械科			4	臺中市霧峰區豐正路工業巷3號	04-23334567	莊家和	114.05.19 ~114.06.27	✔		✔	✔			基本工資	實習式(產攜)
興業有限公司 愷股份公司 國有限公司	機械科			2	臺中市大里區工業十路21號	04-24938123	陳秋燕	114.05.19 ~114.06.27	✔		✔	✔			基本工資	實習式(產攜)
精密工業股份有限公司 鉅機械有限公司	機械科			4	臺中市大里區工業十一路195號	04-24915198	曾民定	114.05.19 ~114.06.27	✔		✔	✔			基本工資	實習式(產攜)
合計				78												

臺中市私立青年高級中等學校113學年度辦理建教合作班概況

校長姓名	薛東埠	實習主任姓名	莊伯誠	建教組長姓名	汪熙哲
住址	臺中市大里區中湖路100號	電話	04-24954181-967	傳真	04-24968938

科別	班數與人數						導師			輔導教師			本學年度在校上課起止日期與調回學校上課人數								112學年度畢業人數	備註
	一年級		二年級		三年級																	
	班數	人數	班數	人數	班數	人數	一年級	二年級	三年級	一年級	二年級	三年級	第一次	人數	第二次	人數	第三次	人數	第四次	人數		
汽車科	1	52	1	62			楊淳富	劉先寶		楊瑞蘭	楊瑞蘭		113.09.01~113.11.30	52	113.12.01~114.02.28	62	114.03.01~114.05.31	52	114.06.01~114.08.31	62		輪調式（僑生）
烘焙食品科	2	137	2	139	1	62	廖宗彥、張簡啟彬	田煌榮、蔣佳樺	洪寬峰	楊瑞蘭、陳怡婷 謝美美	楊瑞蘭、陳怡婷 謝美美	楊瑞蘭	113.09.01~113.11.30	182	113.12.01~114.02.28	155	114.03.01~114.05.31	182	114.06.01~114.08.31	155		輪調式（僑生）
資訊科	2	128	3	235	1	42	蕭以潔、劉英偉	陳汀萱、陳嘉真、蘇保宇	陳露棻	楊瑞蘭、陳怡婷 謝美美	楊瑞蘭、陳怡婷 謝美美	楊瑞蘭	113.09.01~113.11.30	208	113.12.01~114.02.28	192	114.03.01~114.05.31	208	114.06.01~114.08.31	192		輪調式（僑生）
電子科					1	42			張瑾瑜			楊瑞蘭	113.09.01~113.11.30	23	113.12.01~114.02.28	19	114.03.01~114.05.31	23	114.06.01~114.08.31	19	64	輪調式（僑生）
商用資訊科	1	59					周崇智			楊瑞蘭			113.09.01~113.11.30	28	113.12.01~114.02.28	31	114.03.01~114.05.31	28	114.06.01~114.08.31	31		輪調式（僑生）
餐飲管理科	1	16					葉美辰			楊瑞蘭			113.09.01~113.11.30	16	113.12.01~114.02.28	0	114.03.01~114.05.31	16	114.06.01~114.08.31	0		輪調式
餐飲管理科																					53	輪調式（僑生）
總計	7	392	6	436	3	146								509		459		509		459	117	

臺中市私立青年高級中等學校113學年度辦理建教合作機構概況

合作事業單位名稱	合作科別	合作人數			詳細地址	電話	技術生主要輔導員	每期輪調期限	勞保		團保		事業單位待遇			備註
		一年級	二年級	三年級					在廠	在校	在廠	在校	一年級	二年級	三年級	
百容電子股份有限公司-三廠	電子科			18	臺中市南屯區工業區二十五路20號	04-23598668-1215	洪淑萍	三個月	✔		✔	✔			基本工資	輪調式(僑生)
優鋼機械股份有限公司	電子科			5	臺中市豐原區北陽路367號	04-25122698	陳君憶	三個月	✔		✔	✔			基本工資	輪調式(僑生)
德光電子工業股份有限公司-苗栗廠	電子科			19	苗栗縣苑裡鎮國光巷35號	037-741000-1105	陳妍婷	三個月	✔		✔	✔			基本工資	輪調式(僑生)
常僑科技股份有限公司	資訊科		4	7	臺中市大里區健民里仁化工二路99號	04-24925298	金正怡	三個月	✔		✔	✔		基本工資	基本工資	輪調式(僑生)
百容電子股份有限公司-三廠	資訊科	11	14		臺中市南屯區工業區二十五路20號	04-23598668-1215	洪淑萍	三個月	✔		✔	✔	基本工資	基本工資		輪調式(僑生)
百容電子股份有限公司-六廠	資訊科		6		臺中市西屯區協和里工業區一路133號	04-23598668-1215	洪淑萍	三個月	✔		✔	✔		基本工資		輪調式(僑生)
森泉企業股份有限公司-台中分公司	資訊科	12	14	9	臺中市霧峰區六股路73巷16號	04-23337226-218	何家嫻	三個月	✔		✔	✔	基本工資	基本工資	基本工資	輪調式(僑生)
崧源濾材科技股份有限公司	資訊科	12	20	6	南投縣草屯鎮中正路權郎巷9號	049-2550086	余雅緹	三個月	✔		✔	✔	基本工資	基本工資	基本工資	輪調式(僑生)
輝庭金屬企業股份有限公司	資訊科	10	31	20	臺中市文心路二段598號14樓	04-23279988-252	郭上嵐	三個月	✔		✔	✔	基本工資	基本工資	基本工資	輪調式(僑生)
優鋼機械股份有限公司	資訊科	2	4		臺中市豐原區北陽路367號	04-25122698	陳君憶	三個月	✔		✔	✔	基本工資	基本工資		輪調式(僑生)
德光電子工業股份有限公司-苗栗廠	資訊科	26	48		苗栗縣苑裡鎮玉田里國光巷35號	037-741000-1105	陳妍婷	三個月	✔		✔	✔	基本工資	基本工資		輪調式(僑生)

臺中市私立青年高級中等學校113學年度辦理建教合作機構概況

合作事業單位名稱	合作科別	合作人數			詳細地址	電話	技術生主要輔導員	每期輪調期限	勞保		團保		事業單位待遇			備註
		一年級	二年級	三年級					在廠	在校	在廠	在校	一年級	二年級	三年級	
台中分公司-大潤發流通事業股份有限公司-大潤發忠明店	資訊科	3	6		臺中市北區忠明路499號	04-22015699-606	孟繁君	三個月	✔		✔	✔	基本工資	基本工資		輪調式(儔生)
員林分公司-大潤發流通事業股份有限公司-大潤發員林店	資訊科	4	4		彰化縣埔心鄉中山路一段319號	04-8315058-601	吳若雲	三個月	✔		✔	✔	基本工資	基本工資		輪調式(儔生)
台灣佳能股份有限公司-北環新廠	資訊科		6		臺中市潭子區建國路18號	04-25322123-3804	周函琳	三個月	✔		✔	✔		基本工資		輪調式(儔生)
鴻佰科技股份有限公司	資訊科	18	39		新竹縣湖口鄉光復北路16號	03-2718288-15486	陳芃諭	三個月	✔		✔	✔	基本工資	基本工資		輪調式(儔生)
浦樂實業股份有限公司	資訊科	5			臺中市大里區草溪東路87號	04-24928769	潘紀君	三個月	✔		✔	✔	基本工資			輪調式(儔生)
達興詠業有限公司	資訊科		4		臺中市大里區仁美路137巷20號	04-24918398	黃子綺	三個月	✔		✔	✔		基本工資		輪調式(儔生)
磐密石工業有限公司	資訊科	12	30		臺中市烏日區太明路145巷10號	0972-357728	盧佳伶	三個月	✔		✔	✔	基本工資	基本工資		輪調式(儔生)
安置在校(含待分發)	資訊科	13	5													
義美食品有限公司	烘焙食品科	15	27	21	桃園市蘆竹區南工路一段11號	03-3222406-258	陳慈絜	三個月	✔		✔	✔	基本工資	基本工資	基本工資	輪調式(儔生)
香里食品股份有限公司南投廠	烘焙食品科		2	19	南投縣南投市南崗工業區仁和路3號	049-2259999	林秀玫	三個月	✔		✔	✔		基本工資	基本工資	輪調式(儔生)
萬鮮股份有限公司	烘焙食品科		17	19	臺中市霧峰區四德路142號	04-23221868-2018	蔡沛嫻	三個月	✔		✔	✔		基本工資	基本工資	輪調式(儔生)

臺中市私立青年高級中等學校113學年度辦理建教合作機構概況

合作事業單位名稱	合作科別	合作人數			詳細地址	電話	技術生主要輔導員	每期輪調期限	勞保		團保		事業單位待遇			備註
		一年級	二年級	三年級					在廠	在校	在廠	在校	一年級	二年級	三年級	
義美食品股份有限公司-龍潭廠-龍潭二廠	烘焙食品科	10	30		桃園市龍潭區中興路九龍段129巷91號	03-4793636	莊耀仁	三個月	✔		✔	✔	基本工資	基本工資		輪調式(僑生)
義美食品股份有限公司-斗六廠	烘焙食品科	4	10		雲林縣斗六市斗工八路1號	05-5570021-103	周潔斡	三個月	✔		✔	✔	基本工資	基本工資		輪調式(僑生)
台中分公司-大潤發流通事業股份有限公司-大潤發忠明店	烘焙食品科	4	4		臺中市北區忠明路499號	04-22015659-606	孟繁君	三個月	✔		✔	✔	基本工資	基本工資		輪調式(僑生)
員林分公司-大潤發流通事業股份有限公司-大潤發員林店	烘焙食品科		3		彰化縣埔心鄉中山路一段319號	04-8315058-601	吳若雲	三個月	✔		✔	✔		基本工資		輪調式(僑生)
亞洲藏壽司股份有限公司-藏壽司-臺中文心秀泰店	烘焙食品科	3	7		臺中市南屯區文心南路289號6樓	02-89788558-149	林澄欣	三個月	✔		✔	✔	基本工資	基本工資		輪調式(僑生)
福比股份有限公司	烘焙食品科		4		新竹縣新豐鄉中崙村中崙289-5號	03-6213085-1306	劉聰慧	三個月	✔		✔	✔		基本工資		輪調式(僑生)
國家食品股份有限公司長際食品	烘焙食品科	24	20		桃園市蘆竹區長興路四段63號	03-3118111-6509	陳怡如	三個月	✔		✔	✔	基本工資	基本工資		輪調式(僑生)
食品有限公司德工廠	烘焙食品科		4	3	臺中市大里區仁禮街45號	04-24963456	周宏威	三個月	✔		✔	✔		基本工資	基本工資	輪調式(僑生)
富味鄉食品股份有限公司	烘焙食品科	1	5		彰化縣芳苑鄉斗苑路芳苑段73號	02-27505667-306	施美蘭	三個月	✔		✔	✔	基本工資	基本工資		輪調式(僑生)
晉欣食品股份有限公司	烘焙食品科	6	5		高雄市岡山區嘉新東路1-1號	07-6228123-70	鄭姿亭	三個月	✔		✔	✔	基本工資	基本工資		輪調式(僑生)
高雄空廚股份有限公司-竹苗廠	烘焙食品科	6			苗栗縣竹南鎮公館里公館仔75-1號	037-630256-102	陳世佼	三個月	✔		✔	✔	基本工資			輪調式(僑生)

臺中市私立青年高級中等學校113學年度辦理建教合作機構概況

合作事業單位名稱	合作科別	合作人數			詳細地址	電話	技術生主要輔導員	每期輪調期限	勞保		團保		事業單位待遇			備註
		一年級	二年級	三年級					在廠	在校	在廠	在校	一年級	二年級	三年級	
食品股份有限公司先豐食品	烘焙食品科	9			臺中市大雅區中山十一路79號	04-25676689-24	盧衍成	三個月	✔		✔	✔	基本工資			輪調式(僑生)
安置在校(含待分發)	烘焙食品科	55	1													
動力資訊股份有限公司星盛科技有限公司	汽車科	4	15		新北市五股區成泰路二段145號	02-22977798-6212	吳秀賴	三個月	✔		✔	✔	基本工資	基本工資		輪調式(僑生)
汽車股份有限公司成運汽車屏東廠	汽車科	2	5		屏東縣新園鄉媽祖路385號	08-8691688	黃秋華	三個月	✔		✔	✔	基本工資	基本工資		輪調式(僑生)
實業股份有限公司維輪	汽車科	19	41		桃園市中壢區過嶺里過嶺路二段456號	03-4201919-608	吳明彥	三個月	✔		✔	✔	基本工資	基本工資		輪調式(僑生)
有限公司弘瑩實業市政分公司金	汽車科	4			臺中市西屯區市政路690號	0973-5080080	黃清萬	三個月	✔		✔	✔	基本工資			輪調式(僑生)
汽車百貨股份有限公司-崇德店華麗屋	汽車科	2			臺中市北屯區崇德二路二段225號	04-22230198-217	陳念姍	三個月	✔		✔	✔	基本工資			輪調式(僑生)
泉工有限公司大泉重	汽車科	4			新北市林口區粉寮路二段677號	0917-203977	趙之瑜	三個月	✔		✔	✔	基本工資			輪調式(僑生)
安置在校(含待分發)	汽車科	17	1													
大里順發分公司-全家便利商店股份有限公司-大里順發店	商用資訊科	3			臺中市大里區永隆路209號1樓	0958-891916	翁意誠	三個月	✔		✔	✔	基本工資			輪調式(僑生)
大里河堤分公司-全家便利商店股份有限公司-大里河堤店	商用資訊科	3			臺中市大里區立德里立中街9號	0958-891916	翁意誠	三個月	✔		✔	✔	基本工資			輪調式(僑生)

臺中市私立青年高級中等學校113學年度辦理建教合作機構概況

合作事業單位名稱	合作科別	合作人數			詳細地址	電話	技術生主要輔導員	每期輪調期限	勞保		團保		事業單位待遇			備註
		一年級	二年級	三年級					在廠	在校	在廠	在校	一年級	二年級	三年級	
台中分公司-大潤發流通事業股份有限公司-大潤發忠明店	商用資訊科	5			臺中市北區忠明路499號	04-22015699-606	孟繁君	三個月	✔		✔	✔	基本工資			輪調式(僑生)
安置在校(含待分發)	商用資訊科	48														
台中分公司-漢來美食股份有限公司-漢來海港	餐飲管理科	3			臺中市西區台灣大道二段459號16樓	07-2135788-7228	林淑婷	三個月	✔		✔	✔	基本工資			輪調式
台中文心店-豆府股份有限公司-滇豆腐	餐飲管理科	3			臺中市南屯區文心南路289號6樓	02-25813818-255	曾玉婷	三個月	✔		✔	✔	基本工資			輪調式
台中新光中港店-豆府股份有限公司-滇豆腐	餐飲管理科	2			臺中市西屯區臺灣大道三段301號10樓	02-25813818-255	曾玉婷	三個月	✔		✔	✔	基本工資			輪調式
貳樓美食股份有限公司-貳樓-南山店	餐飲管理科	2			臺北市信義區松智路17號7樓(微風南山百貨)	02-23222002-191	葉彬麗	三個月	✔		✔	✔	基本工資			輪調式
饗賓餐旅事業股份有限公司-饗食天堂-台中三井店	餐飲管理科	2			臺中市東區進德路700號3樓	02-27527000-790	王靚雯	三個月	✔		✔	✔	基本工資			輪調式
安置在校(含待分發)	餐飲管理科	4														
合計		392	436	146												

臺中市私立嶺東高級中學113學年度辦理建教合作班概況

校長姓名	周錦貞	實習主任姓名	黃雅琴	建教組長姓名	賴錫澍
住址	臺中市南屯區嶺東路2號	電話	04-23898940-42	傳真	04-23827448

科別	班數與人數						導師			輔導教師			本學年度在校上課起止日期與調回學校上課人數								112學年度畢業人數	備註
	一年級		二年級		三年級																	
	班數	人數	班數	人數	班數	人數	一年級	二年級	三年級	一年級	二年級	三年級	第一次	人數	第二次	人數	第三次	人數	第四次	人數		
資訊科	1	40					陳俊佑、于自成			陳俊佑、于自成			113.09.01~113.11.30	20	113.12.01~114.02.28	20	114.03.01~114.05.31	20	114.06.01~114.08.31	20		輪調式(僑生)
總計	1	40												20		20		20		20		

臺中市私立嶺東高級中學113學年度辦理建教合作機構概況

合作事業單位名稱	合作科別	合作人數			詳細地址	電話	技術生主要輔導員	每期輪調期限	勞保		團保		事業單位待遇			備註
		一年級	二年級	三年級					在廠	在校	在廠	在校	一年級	二年級	三年級	
宏全國際股份有限公司	資訊科	14			臺中市西屯區工業區二路6號	04-23590088	周浴恩	三個月	✔		✔		基本工資			輪調式(僑生)
永裕複合材料股份有限公司	資訊科	10			臺中市豐原區榮春街310號	04-25226828	姚孟妤	三個月	✔		✔		基本工資			輪調式(僑生)
百容電子股份有限公司-六廠	資訊科	4			臺中市西屯區工業一路133號	04-23598668-1332	張雅雯	三個月	✔		✔		基本工資			輪調式(僑生)
精鋼股份有限公司	資訊科	4			臺中市南屯區精科路10號	04-23501886	游源長	三個月	✔		✔		基本工資			輪調式(僑生)
安置在校(含待分發)	資訊科	8														
合計		40														

臺中市私立慈明高級中等學校113學年度辦理建教合作班概況

校長姓名	文宏達	實習主任姓名	丁茂栓	建教組長姓名	謝靜怡
住址	臺中市太平區光德路388號	電話	04-22713911-123	傳真	04-22710021

科別	班數與人數						導師			輔導教師			本學年度在校上課起止日期與調回學校上課人數								112學年度畢業人數	備註
	一年級		二年級		三年級																	
	班數	人數	班數	人數	班數	人數	一年級	二年級	三年級	一年級	二年級	三年級	第一次	人數	第二次	人數	第三次	人數	第四次	人數		
美容科	1	78	1	51	1	37	蔡佳陵、林靜琳	童巧欣、黃昇綾	陳芝櫻	蔡佳陵、林靜琳	童巧欣、黃昇綾	陳芝櫻	113.09.01~113.11.30	82	113.12.01~114.02.28	84	114.03.01~114.05.31	82	114.06.01~114.08.31	84	38	輪調式
觀光事業科	1	52	1	50	1	44	張令菱、周姵綺	尤淑英	張令菱、周姵綺	蔡佳陵、林靜琳	童巧欣、黃昇綾	陳芝櫻	113.09.01~113.11.30	70	113.12.01~114.02.28	76	114.03.01~114.05.31	70	114.06.01~114.08.31	76	26	輪調式
餐飲管理科	2	163	2	121	2	62	龔素滿、謝坤榮、陳昭銘、黃毓芳	吳婕安、廖友詮、陳珮娟、黃守正	廣萍萍、吳木財	龔素滿、謝坤榮、陳昭銘、黃毓芳	吳婕安、廖友詮、陳珮娟、黃守正	廣萍萍、吳木財	113.09.01~113.11.30	178	113.12.01~114.02.28	168	114.03.01~114.05.31	178	114.06.01~114.08.31	168	44	輪調式
餐飲管理科	1	60					吳昭漪、黃昇綾			吳昭漪、黃昇綾			113.09.01~113.11.30	30	113.12.01~114.02.28	30	114.03.01~114.05.31	30	114.06.01~114.08.31	30	40	輪調式（僑生）
烘焙食品科	2	156	2	155	1	69	張淑嘉、薄芫芫、潘鳳蕙、陳佳宏	彭雅君、賴錦蕙、游家旻、黃佩亭	林嘉容	張淑嘉、薄芫芫、潘鳳蕙、陳佳宏	彭雅君、賴錦蕙、游家旻、黃佩亭	林嘉容	113.09.01~113.11.30	180	113.12.01~114.02.28	200	114.03.01~114.05.31	180	114.06.01~114.08.31	200		輪調式（僑生）
資訊科	2	139	2	101	1	31	謝美秀、江明育、胡俊文、李婉萍	張哲綸、葉緣甄、游淑裕	黃建中	謝美秀、江明育、胡俊文、李婉萍	張哲綸、葉緣甄、游淑裕	黃建中	113.09.01~113.11.30	141	113.12.01~114.02.28	130	114.03.01~114.05.31	141	114.06.01~114.08.31	130		輪調式（僑生）
總計	9	648	8	478	6	243								681		688		681		688	148	

臺中市私立慈明高級中等學校113學年度辦理建教合作機構概況

合作事業單位名稱	合作科別	合作人數			詳細地址	電話	技術生主要輔導員	每期輪調期限	勞保		團保		事業單位待遇			備註
		一年級	二年級	三年級					在廠	在校	在廠	在校	一年級	二年級	三年級	
斯柔利專業髮型美容-松竹店	美容科	4			臺中市北屯區松強里松竹路二段302號1樓	0925-670698	Belle	三個月	✔		✔		基本工資			輪調式
斯柔利專業髮型美容-美南店	美容科	4			臺中市南區永興里美村南路175號1樓	0925-670698	Belle	三個月	✔		✔		基本工資			輪調式
斯柔利專業髮型美容-黎明店	美容科	4			臺中市南屯區三和里黎明路二段304號1樓	0925-670698	Belle	三個月	✔		✔		基本工資			輪調式
斯柔利專業髮型美容-北平店	美容科	4			臺中市北區賴興里北平路二段145號1樓	0925-670698	Belle	三個月	✔		✔		基本工資			輪調式
斯柔利專業髮型美容-西屯店	美容科	4			臺中市西屯區永安里西屯路三段150-18號	0925-670698	Belle	三個月	✔		✔		基本工資			輪調式
斯柔利專業髮型美容-向二店	美容科	4			臺中市西區昇平里向上路一段295號1樓	0925-670698	Belle	三個月	✔		✔		基本工資			輪調式
文欣髮廊-小林髮廊-文心店	美容科	2			臺中市西屯區長安路二段122號	04-23371898	李秋蘭	三個月	✔		✔		基本工資			輪調式
風信子髮型-民權店	美容科	2			臺中市北區民權路416號	04-22713911-123	張玉燕	三個月	✔		✔		基本工資			輪調式
風信子髮型-福科店	美容科	2			臺中市西屯區福科路606號1樓	04-22713911-123	張玉燕	三個月	✔		✔		基本工資			輪調式
麗的髮型-台中店	美容科	4			臺中市南區台中路58號1樓	0972-250286	張月萍	三個月	✔		✔		基本工資			輪調式
麗的髮型-北屯店	美容科	4			臺中市北屯區北京里北屯路111號1樓	0972-250286	張月萍	三個月	✔		✔		基本工資			輪調式

臺中市私立慈明高級中等學校113學年度辦理建教合作機構概況

合作事業單位名稱	合作科別	合作人數			詳細地址	電話	技術生主要輔導員	每期輪調期限	勞保		團保		事業單位待遇			備註
		一年級	二年級	三年級					在廠	在校	在廠	在校	一年級	二年級	三年級	
麗的髮型-太平店	美容科	4			臺中市太平區太平路571號1樓	0972-250286	張月萍	三個月	✔		✔		基本工資			輪調式
曼都髮型-楊梅店	美容科	4			桃園市楊梅區楊梅里新成路83號1樓	02-25425515	魏明儀	三個月	✔		✔		基本工資			輪調式
曼都髮型-民生店	美容科	4			臺中市大雅區大雅里民生路一段91號1樓	02-25425515	魏明儀	三個月	✔		✔		基本工資			輪調式
曼都髮型-台中店	美容科	4			臺中市中區公園里自由路二段67號1樓	02-25425515	魏明儀	三個月	✔		✔		基本工資			輪調式
曼都髮型-河南店	美容科	4			臺中市南屯區三和里公益路二段533號1~2樓	02-25425515	魏明儀	三個月	✔		✔		基本工資			輪調式
曼都髮型-雅潭店	美容科	4			臺中市大雅區三和里雅潭路四段791號1樓	02-25425515	魏明儀	三個月	✔		✔		基本工資			輪調式
點線髮型-上安店	美容科	4			臺中市西屯區西墩里上安路228號1樓	02-25425515	魏明儀	三個月	✔		✔		基本工資			輪調式
風之晴髮型-太順店	美容科	4			臺中市北屯區太順路158號	04-22731393	吳榮松	三個月	✔		✔		基本工資			輪調式
逢星髮式造型-日涵髮式	美容科	4			臺中市西屯區逢福里河南路二段318號1樓	0952-338061	陳怡明	三個月	✔		✔		基本工資			輪調式
怡涵髮式造型-日涵髮式	美容科	4			臺中市沙鹿區鹿寮里中山路386號1樓	0952-338061	陳怡明	三個月	✔		✔		基本工資			輪調式
潔町髮型設計名店-曼都髮型-慈明店	美容科		3		臺中市南屯區黎明路一段1087號1~2樓	02-25425515	魏明儀	三個月	✔		✔			基本工資		輪調式

臺中市私立慈明高級中等學校113學年度辦理建教合作機構概況

合作事業單位名稱	合作科別	合作人數			詳細地址	電話	技術生主要輔導員	每期輪調期限	勞保		團保		事業單位待遇			備註
		一年級	二年級	三年級					在廠	在校	在廠	在校	一年級	二年級	三年級	
曼都髮型-大雅店	美容科		2		臺中市北區賴興里北平路二段188號1~2樓	02-25425515	魏明儀	三個月	✔		✔			基本工資		輪調式
曼都髮型-育英店	美容科		3		臺中市大甲區大甲街148號1樓	02-25425515	魏明儀	三個月	✔		✔			基本工資		輪調式
曼都髮型-沙鹿店	美容科		2		臺中市沙鹿區沙鹿里沙田路184號	02-25425515	魏明儀	三個月	✔		✔			基本工資		輪調式
曼都髮型-內壢店	美容科		2		桃園市中壢區中原里信義路95號1號	02-25425515	魏明儀	三個月	✔		✔			基本工資		輪調式
曼都髮型-龍潭店	美容科		2		桃園市龍潭區中山村中正路90號1樓	02-25425515	魏明儀	三個月	✔		✔			基本工資		輪調式
新系列專業髮型美容-中清店	美容科		4		臺中市西屯區大福里中清路二段191號1樓	0925-670698	Belle	三個月	✔		✔			基本工資		輪調式
新系列專業髮型美容-成功店	美容科		2		臺中市大里區瑞城里成功路538號1樓	0925-670698	Belle	三個月	✔		✔			基本工資		輪調式
新系列專業髮型美容-青海二店	美容科		3		臺中市西屯區上德里青海路二段209-13號	0925-670698	Belle	三個月	✔		✔			基本工資		輪調式
新系列專業髮型美容-健行店	美容科		3		臺中市北區賴村里健行路464號1樓	0925-670698	Belle	三個月	✔		✔			基本工資		輪調式
新系列專業髮型美容-昌二店	美容科		2		臺中市昌平路一段91-16號	0925-670698	Belle	三個月	✔		✔			基本工資		輪調式
新系列專業髮型美容-漢口店	美容科		1		臺中市西屯區何福里漢口路二段290號1樓	0925-670698	Belle	三個月	✔		✔			基本工資		輪調式

臺中市私立慈明高級中等學校113學年度辦理建教合作機構概況

合作事業單位名稱	合作科別	合作人數			詳細地址	電話	技術生主要輔導員	每期輪調期限	勞保		團保		事業單位待遇			備註
		一年級	二年級	三年級					在廠	在校	在廠	在校	一年級	二年級	三年級	
斯朵利專業髮型美容-大里店	美容科		3		臺中市大里區內新里中興路二段550號	0925-670698	Belle	三個月	✔		✔			基本工資		輪調式
藝來髮廊-小林髮廊-明道店	美容科		2		臺中市烏日區中山路一段536號	04-23371898	李秋蘭	三個月	✔		✔			基本工資		輪調式
小林髮廊-埔里店	美容科		2		南投縣埔里鎮西門里中正路472號2樓	04-23371898	李秋蘭	三個月	✔		✔			基本工資		輪調式
麗的髮型-中友店	美容科		2		臺中市中區錦新街120號	0972-250286	張月萍	三個月	✔		✔			基本工資		輪調式
麗的髮型-伊美店	美容科		1		彰化縣彰化市南瑤里延平路522號1~2樓	0972-250286	張月萍	三個月	✔		✔			基本工資		輪調式
麗的髮型-精華店	美容科		2		臺中市北區明德里漢口路三段82-1號1~2樓	0972-250286	張月萍	三個月	✔		✔			基本工資		輪調式
日涵髮中式-科店	美容科		4		臺中市西屯區西屯路三段166-15號	0952-338061	陳怡明	三個月	✔		✔			基本工資		輪調式
日涵髮式坊-東海	美容科		2		臺中市龍井區新興路51-6號	0952-338061	陳怡明	三個月	✔		✔			基本工資		輪調式
風之髮計-宜昌店	美容科		4		臺中市太平區宜欣里宜昌路239號1樓	04-22731393	吳榮松	三個月	✔		✔			基本工資		輪調式
斯朵利專業髮型美容店-崇德店	美容科			2	臺中市北屯區崇德路二段29號	0925-670698	Belle	三個月	✔		✔				基本工資	輪調式
斯朵利專業髮型-烏日店	美容科			4	臺中市烏日區仁德里中山路一段397號	0925-670698	Belle	三個月	✔		✔				基本工資	輪調式

臺中市私立慈明高級中等學校113學年度辦理建教合作機構概況

合作事業單位名稱	合作科別	合作人數			詳細地址	電話	技術生主要輔導員	每期輪調期限	勞保		團保		事業單位待遇			備註
		一年級	二年級	三年級					在廠	在校	在廠	在校	一年級	二年級	三年級	
利朵斯專業型美容店-河南店	美容科			3	臺中市西屯區上石里河南路二段450號1樓	0925-670698	Belle	三個月	✔		✔				基本工資	輪調式
利朵斯專業型美容-昌平店	美容科			4	臺中市北屯區平福里昌平路一段107-4號1樓	0925-670698	Belle	三個月	✔		✔				基本工資	輪調式
利朵斯專業型-霧峰店	美容科			3	臺中市霧峰區本堂里中正路864號1樓	0925-670698	Belle	三個月	✔		✔				基本工資	輪調式
麗的髮型-和美店	美容科			2	彰化縣和美鎮和東里彰美路五段338號	0972-250286	張月萍	三個月	✔		✔				基本工資	輪調式
曼都髮型-太平店	美容科			2	臺中市太平區中興里太平路756號1樓、758號1樓	02-25425515	魏明儀	三個月	✔		✔				基本工資	輪調式
曼都髮型-栩荃店	美容科			2	臺中市太平區新高里中山路四段45號1樓	02-25425515	魏明儀	三個月	✔		✔				基本工資	輪調式
曼都髮型-峻德店	美容科			1	桃園市蘆竹區南興里奉化路179號1樓	02-25425515	魏明儀	三個月	✔		✔				基本工資	輪調式
日涵髮式-賀鈞店	美容科			2	臺中市沙鹿區鎮南路二段627號	0952-338061	陳怡明	三個月	✔		✔				基本工資	輪調式
日涵髮式-瀧鈺店	美容科			4	臺中市沙鹿區沙田路120號	0952-338061	陳怡明	三個月	✔		✔				基本工資	輪調式
日涵髮式-溯鈞店	美容科			3	臺中市龍井區新東里新興路9號2樓	0952-338061	陳怡明	三個月	✔		✔				基本工資	輪調式
維駿美髮-邦尼時尚造型	美容科			3	新竹縣竹北市博愛街239號2樓	0981-297472	劉馥涵	三個月	✔		✔				基本工資	輪調式

臺中市私立慈明高級中等學校113學年度辦理建教合作機構概況

合作事業單位名稱	合作科別	合作人數 一年級	合作人數 二年級	合作人數 三年級	詳細地址	電話	技術生主要輔導員	每期輪調期限	勞保 在廠	勞保 在校	團保 在廠	團保 在校	事業單位待遇 一年級	事業單位待遇 二年級	事業單位待遇 三年級	備註
小林髮廊-中工店	美容科			2	臺中市西屯區中工三路146號	04-23371898	李秋蘭	三個月	✔		✔				基本工資	輪調式
The Lin Hotel 林酒店	觀光事業科	4	3		臺中市西屯區朝富路99號	0975-555601	何琬婷	三個月	✔		✔		基本工資	基本工資		輪調式
草悟道酒店	觀光事業科	2			臺中市西區向上路一段95號	04-23023033	余協理	三個月	✔		✔		基本工資			輪調式
台中光泉館日溫會	觀光事業科	3	4		臺中市北屯區光西巷78、78-1號	04-24392568	張凱珊	三個月	✔		✔		基本工資	基本工資		輪調式
雲品溫泉酒店	觀光事業科	4	2		南投縣魚池鄉水社村中正路23號	049-2212966	莊筑涵	三個月	✔		✔		基本工資	基本工資		輪調式
溫德溫泉酒店	觀光事業科	2			南投縣魚池鄉中正路312號1樓	049-2850033	溫明媛	三個月	✔		✔		基本工資			輪調式
台中港酒店	觀光事業科	4	3		臺中市梧棲區大智路二段388號	04-37055888	許雅筑	三個月	✔		✔		基本工資	基本工資		輪調式
桂冠酒店-台中分公司	觀光事業科	4	3		臺中市西屯區臺灣大道二段666號	04-23242236	余佩珊	三個月	✔		✔		基本工資	基本工資		輪調式
台中鳳凰酒店	觀光事業科	4	4		臺中市中區民權路162號	04-37028569	游佩宜	三個月	✔		✔		基本工資	基本工資		輪調式
麗寶樂園	觀光事業科	4			臺中市后里區月眉里福容路3號	04-25586088	陳慕蓉	三個月	✔		✔		基本工資			輪調式
TIGER CITY-老虎城購物中心	觀光事業科	2			臺中市西屯區河南路三段120號	04-36068888	vear	三個月	✔		✔		基本工資			輪調式

臺中市私立慈明高級中等學校113學年度辦理建教合作機構概況

合作事業單位名稱	合作科別	合作人數			詳細地址	電話	技術生主要輔導員	每期輪調期限	勞保		團保		事業單位待遇			備註
		一年級	二年級	三年級					在廠	在校	在廠	在校	一年級	二年級	三年級	
日月潭涵碧樓酒店	觀光事業科	4		2	南投縣魚池鄉水社村中興路142號	049-2855313	張惟婷	三個月	✔		✔		基本工資		基本工資	輪調式
台中金典酒店	觀光事業科	2	4	3	臺中市西區健行路1049號	04-23246024	沈彗涵	三個月	✔		✔		基本工資	基本工資	基本工資	輪調式
仲信金鬱金香酒店	觀光事業科	5			臺中市北屯區后庄路(268號、270號、306號)1~13樓	04-24258599	吳詩瑩	三個月	✔		✔		基本工資			輪調式
中科大飯店	觀光事業科	3	6	6	臺中市北屯區平福里旅順路二段7號1~19樓	04-22463996	許慧真	三個月	✔		✔		基本工資	基本工資	基本工資	輪調式
碼頭水沙連大飯店	觀光事業科	3	6	5	南投縣魚池鄉水社村名勝街5號	049-2856553	何美萱	三個月	✔		✔		基本工資	基本工資	基本工資	輪調式
六福村主題遊樂園	觀光事業科	2			新竹縣關西鎮仁安里拱子溝60號	03-5475665	maggie	三個月	✔		✔		基本工資			輪調式
青花驕-台中崇德店	觀光事業科		3	3	臺中市北屯區崇德路三段189號1~2樓	04-23221868	蔡沛嫻	三個月	✔		✔			基本工資	基本工資	輪調式
西堤-北屯文心店	觀光事業科		4	3	臺中市北屯區文心路四段695號1樓	04-23221868	蔡沛嫻	三個月	✔		✔			基本工資	基本工資	輪調式
力麗儷山林會館	觀光事業科		6	5	南投縣魚池鄉日月村水秀街31號	049-2850033	江玲慧	三個月	✔		✔			基本工資	基本工資	輪調式
李方艾美酒店	觀光事業科		2		臺中市中區建國路111號	04-22240888	簡妤庭	三個月	✔		✔			基本工資		輪調式
真人館國際餐飲股份有限公司-東英店	觀光事業科			3	臺中市東區東英路522號	0988-337659	伍先生	三個月	✔		✔				基本工資	輪調式

臺中市私立慈明高級中等學校113學年度辦理建教合作機構概況

合作事業單位名稱	合作科別	合作人數			詳細地址	電話	技術生主要輔導員	每期輪調期限	勞保		團保		事業單位待遇			備註
		一年級	二年級	三年級					在廠	在校	在廠	在校	一年級	二年級	三年級	
具人館國際餐飲股份有限公司-軍福店	觀光事業科			4	臺中市北屯區和順路378號	0988-337659	伍先生	三個月	✔		✔				基本工資	輪調式
香港金寶茶餐廳-館前店	觀光事業科			1	臺中市北區淡溝里館前路23號	04-23268511	朱秀玲	三個月	✔		✔				基本工資	輪調式
杏子豬排-台中廣三店	觀光事業科			2	臺中市西區台灣大道二段459號14樓	02-23773088	劉昀裴	三個月	✔		✔				基本工資	輪調式
聚鍋-台中公益店	觀光事業科			2	臺中市南屯區公益路二段252號	04-23221868	蔡沛嫻	三個月	✔		✔				基本工資	輪調式
藝奇-國安店	觀光事業科			4	臺中市西屯區永安里國安一路8號2樓	04-23221868	蔡沛嫻	三個月	✔		✔				基本工資	輪調式
享鴨-台中公益店	觀光事業科			1	臺中市南屯區公益路二段252號	04-23221868	蔡沛嫻	三個月	✔		✔				基本工資	輪調式
肉次方-台中文心崇德店	餐飲管理科	6	3		臺中市北屯區文心路四段585號1~2樓	04-23221868	蔡沛嫻	三個月	✔		✔		基本工資	基本工資		輪調式
丰禾-台中大里德芳南店	餐飲管理科	5			臺中市大里區德芳南路476號	04-23221868	蔡沛嫻	三個月	✔		✔		基本工資			輪調式
丰禾-台中文心崇德店	餐飲管理科	5			臺中市北屯區文心路四段595號1樓	04-23221868	蔡沛嫻	三個月	✔		✔		基本工資			輪調式
蒲田-台中台灣大道店	餐飲管理科	6			臺中市西區臺灣大道二段405號1樓	04-23221868	蔡沛嫻	三個月	✔		✔		基本工資			輪調式
石二鍋-台中文心崇德店	餐飲管理科	4	2		臺中市北屯區文心路四段595號1樓	04-23221868	蔡沛嫻	三個月	✔		✔		基本工資	基本工資		輪調式

臺中市私立慈明高級中等學校113學年度辦理建教合作機構概況

合作事業單位名稱	合作科別	合作人數			詳細地址	電話	技術生主要輔導員	每期輪調期限	勞保		團保		事業單位待遇			備註
		一年級	二年級	三年級					在廠	在校	在廠	在校	一年級	二年級	三年級	
石二鍋-台中家福文心店	餐飲管理科	4			臺中市南屯區文心路一段521號	04-23221868	蔡沛嫻	三個月	✔		✔		基本工資			輪調式
石二鍋-太平中山店	餐飲管理科		3		臺中市太平區中山路四段169號	04-23221868	蔡沛嫻	三個月	✔		✔			基本工資		輪調式
石二鍋-台中家福文心店	餐飲管理科		3		臺中市南屯區文心路一段521號	04-23221868	蔡沛嫻	三個月	✔		✔			基本工資		輪調式
石二鍋-青海店	餐飲管理科		4		臺中市西屯區青海路二段207-18號B1	04-23221868	蔡沛嫻	三個月	✔		✔			基本工資		輪調式
陶板屋-大里德芳南店	餐飲管理科	5	2		臺中市大里區德芳南路191號2樓	04-23221868	蔡沛嫻	三個月	✔		✔		基本工資	基本工資		輪調式
陶板屋-台中河南店	餐飲管理科	3			臺中市西屯區河南路二段363號	04-23221868	蔡沛嫻	三個月	✔		✔		基本工資			輪調式
陶板屋-台中崇德店	餐飲管理科	6			臺中市北屯區崇德路二段130號2樓	04-23221868	蔡沛嫻	三個月	✔		✔		基本工資			輪調式
陶板屋-台中台灣大道店	餐飲管理科	5			臺中市西區台灣大道二段406號2樓	04-23221868	蔡沛嫻	三個月	✔		✔		基本工資			輪調式
西堤-北屯文心店	餐飲管理科	6			臺中市北屯區文心路四段695號1樓	04-23221868	蔡沛嫻	三個月	✔		✔		基本工資			輪調式
西堤-台中家樂福文心店	餐飲管理科		3		臺中市南屯區文心路一段521號B1	04-23221868	蔡沛嫻	三個月	✔		✔			基本工資		輪調式
藝奇-台中國安店	餐飲管理科	5			臺中市西屯區永安里國安一路8號2樓	04-23221868	蔡沛嫻	三個月	✔		✔		基本工資			輪調式

臺中市私立慈明高級中等學校113學年度辦理建教合作機構概況

合作事業單位名稱	合作科別	合作人數			詳細地址	電話	技術生主要輔導員	每期輪調期限	勞保		團保		事業單位待遇			備註
		一年級	二年級	三年級					在廠	在校	在廠	在校	一年級	二年級	三年級	
藝奇-中壢大台店	餐飲管理科	6			臺中市南屯區大墩路573號2樓	04-23221868	蔡沛嫻	三個月	✔		✔		基本工資			輪調式
王品-台中文心店	餐飲管理科	5	4		臺中市西屯區寧夏路235號1~2樓	04-23221868	蔡沛嫻	三個月	✔		✔		基本工資	基本工資		輪調式
夏慕尼-台中大隆店	餐飲管理科	6			臺中市西區公平里大隆路43號1~2樓	04-23221868	蔡沛嫻	三個月	✔		✔		基本工資			輪調式
王品-台中文心店	餐飲管理科	4			臺中市西屯區文心路三段506號	04-23221868	蔡沛嫻	三個月	✔		✔		基本工資			輪調式
食尚8-新時代	餐飲管理科	3			臺中市東區復興路四段186號B1	02-27602200	楊庭皓	三個月	✔		✔		基本工資			輪調式
天地-東區新	餐飲管理科	2	1	4	臺中市東區旱溪東路一段456號1樓之1、1樓之2、2~3樓及地下一層	04-22475222	林小娟	三個月	✔		✔		基本工資	基本工資	基本工資	輪調式
天地-北區新	餐飲管理科	3		1	臺中市北屯區崇德五路345號	04-22475222	林小娟	三個月	✔		✔		基本工資		基本工資	輪調式
司黎-明市政南壽	餐飲管理科	2	3	1	臺中市南屯區三義里市政南一路158號	02-27367010-615	林子涵	三個月	✔		✔		基本工資	基本工資	基本工資	輪調式
司台-中福科路壽	餐飲管理科		3		臺中市西屯區福科路8號	02-27367010-615	林子涵	三個月	✔		✔			基本工資		輪調式
壽司-lalaport藏	餐飲管理科	4			臺中市東區進德路600號5樓	02-89788558	池佩芬	三個月	✔		✔		基本工資			輪調式
博台-中三井殿勝	餐飲管理科	4			臺中市東區進德路600號5樓	02-26578111	姚秀萍	三個月	✔		✔		基本工資			輪調式

臺中市私立慈明高級中等學校113學年度辦理建教合作機構概況

合作事業單位名稱	合作科別	合作人數			詳細地址	電話	技術生主要輔導員	每期輪調期限	勞保		團保		事業單位待遇			備註
		一年級	二年級	三年級					在廠	在校	在廠	在校	一年級	二年級	三年級	
鐸賺-喬e歐爸爸	餐飲管理科	4			臺中市東區復興路四段186號10樓	04-2229701	湯蘭欣	三個月	✔		✔		基本工資			輪調式
昭日堂-燒肉	餐飲管理科	2	3	3	臺中市南屯區大墩十一街345號1樓	04-22580098	陳瓊珠	三個月	✔		✔		基本工資	基本工資	基本工資	輪調式
昭日堂-鍋煮	餐飲管理科	2	3		臺中市南屯區大墩十一街345號2樓	04-22580098	陳瓊珠	三個月	✔		✔		基本工資	基本工資		輪調式
昭日堂-鍋好日	餐飲管理科		4	1	臺中市東區復興路四段186號11樓	04-22580098	陳瓊珠	三個月	✔		✔			基本工資	基本工資	輪調式
漢堡王-太平中山店	餐飲管理科		3		臺中市太平區中山路四段132-2號	02-25288600-808	林詩庭	三個月	✔		✔			基本工資		輪調式
漢堡王-公益店	餐飲管理科	2			臺中市西區公益路152-5號1~2樓	02-25288600-808	林詩庭	三個月	✔		✔		基本工資			輪調式
漢堡王-崇德店	餐飲管理科	2			臺中市北屯區文心路四段597號1樓	02-25288600-808	林詩庭	三個月	✔		✔		基本工資			輪調式
漢堡王-台中豐原店	餐飲管理科		1		臺中市豐原區中正路38號一樓右側	02-25288600-808	林詩庭	三個月	✔		✔			基本工資		輪調式
燒仔頂園鵝擔廚房-安和店	餐飲管理科	3	1	2	臺中市西屯區福和里安和路121-19號	04-23502887	蕭佩瑜	三個月	✔		✔		基本工資	基本工資	基本工資	輪調式
鼎易活蝦-甘肅店	餐飲管理科	1	1		臺中市西屯區甘肅路二段100號	04-23113202	卓育賢	三個月	✔		✔		基本工資	基本工資		輪調式
漢來海港	餐飲管理科	2	5	1	臺中市西區台灣大道二段459號16樓	07-2135788	翁楚珊	三個月	✔		✔		基本工資	基本工資	基本工資	輪調式

臺中市私立慈明高級中等學校113學年度辦理建教合作機構概況

合作事業單位名稱	合作科別	合作人數			詳細地址	電話	技術生主要輔導員	每期輪調期限	勞保		團保		事業單位待遇			備註
		一年級	二年級	三年級					在廠	在校	在廠	在校	一年級	二年級	三年級	
漢來食蔬	餐飲管理科	3	1		臺中市西區臺灣大道二段459號16樓	07-2135788	翁楚珊	三個月	✔		✔		基本工資	基本工資		輪調式
燒肉-新光中港乾杯	餐飲管理科	4			臺中市西屯區台灣大道三段301號13樓	02-33222627	陳心薇	三個月	✔		✔		基本工資			輪調式
大戶屋-jmall店	餐飲管理科	2			臺中市西屯區台灣大道四段1040號	02-25235775	鍾萬鋒	三個月	✔		✔		基本工資			輪調式
海底撈-中友店	餐飲管理科	1	4		臺中市北區三民路三段161號A棟14樓	02-27201835-13	林岱君	三個月	✔		✔		基本工資	基本工資		輪調式
瓦城-台中三越	餐飲管理科	2	4		臺中市西屯區台灣大道三段301號10樓	02-82271280	林珊安	三個月	✔		✔		基本工資	基本工資		輪調式
爭鮮壽司-中友店	餐飲管理科	4			臺中市北區三民路三段161號B3	02-27602200	楊庭皓	三個月	✔		✔		基本工資			輪調式
爭鮮股份有限公司-点爭鮮-J-Mall店	餐飲管理科		3		臺中市西屯區台灣大道四段1038號	02-27602200	楊庭皓	三個月	✔		✔			基本工資		輪調式
爭鮮股份有限公司-点爭鮮-勤美店	餐飲管理科		3	2	臺中市西區公益路68號B1	02-27602200	楊庭皓	三個月	✔		✔			基本工資	基本工資	輪調式
輕井澤-湯棧-公益店	餐飲管理科	1			臺中市南屯區公益路二段248、248-1號	04-22523722	林婉瑜	三個月	✔		✔		基本工資			輪調式
輕井澤-湯棧-中清店	餐飲管理科	3	3		臺中市北屯區中清路二段1037號1樓	04-22523722	林婉瑜	三個月	✔		✔		基本工資	基本工資		輪調式
輕井澤-拾七火鍋-昌平店	餐飲管理科	4			臺中市北屯區崇德路三路201、205號	04-22523722	林婉瑜	三個月	✔		✔		基本工資			輪調式

臺中市私立慈明高級中等學校113學年度辦理建教合作機構概況

合作事業單位名稱	合作科別	合作人數			詳細地址	電話	技術生主要輔導員	每期輪調期限	勞保		團保		事業單位待遇			備註
		一年級	二年級	三年級					在廠	在校	在廠	在校	一年級	二年級	三年級	
輕井澤-茶六-中清店	餐飲管理科	3	2		臺中市北屯區中清路二段1037號3樓	04-22523722	林婉瑜	三個月	✔		✔		基本工資	基本工資		輪調式
輕井澤-空也素麵食	餐飲管理科		2	2	臺中市西屯區朝富五街10號	04-22523722	林婉瑜	三個月	✔		✔			基本工資	基本工資	輪調式
輕井澤-茶六-公益店	餐飲管理科	3	4		臺中市西區公平里公益路266、268號	04-22523722	林婉瑜	三個月	✔		✔		基本工資	基本工資		輪調式
輕井澤-拾七石頭火鍋-崇德店	餐飲管理科		4	3	臺中市北屯區崇德路三路201、205號	04-22523722	林婉瑜	三個月	✔		✔			基本工資	基本工資	輪調式
輕井澤-拾七石頭火鍋-永春店	餐飲管理科		5	2	臺中市南屯區永春東七路855、857號	04-22523722	林婉瑜	三個月	✔		✔			基本工資	基本工資	輪調式
輕井澤--一壽司笈	餐飲管理科		3	3	臺中市南屯區公益路二段25號、25-1號、25號2樓	04-22523722	林婉瑜	三個月	✔		✔			基本工資	基本工資	輪調式
輕井澤-太初麵食	餐飲管理科		3	1	臺中市南屯區惠中里公益路二段115號	04-22523722	林婉瑜	三個月	✔		✔			基本工資	基本工資	輪調式
牛台道赤鬼排-大灣店	餐飲管理科	2	2	2	臺中市西區民龍里臺灣大道二段170、176、182號	04-23553877	陳莉蓁	三個月	✔		✔		基本工資	基本工資	基本工資	輪調式
赤鬼牛排-崇德	餐飲管理科	3	3	1	臺中市北屯區平和里文心路四段603號、603號2樓	04-23553877	陳莉蓁	三個月	✔		✔		基本工資	基本工資	基本工資	輪調式
馬屋燒肉-崇德	餐飲管理科	2		1	臺中市北屯區崇德路二段369號1~3樓	0926-258662	賴凱微	三個月	✔		✔		基本工資		基本工資	輪調式
馬屋燒肉-中友	餐飲管理科	2	1	2	臺中市北區育才北路69號1樓及地下一層	0926-258662	賴凱微	三個月	✔		✔		基本工資	基本工資	基本工資	輪調式

臺中市私立慈明高級中等學校113學年度辦理建教合作機構概況

合作事業單位名稱	合作科別	合作人數			詳細地址	電話	技術生主要輔導員	每期輪調期限	勞保		團保		事業單位待遇			備註
		一年級	二年級	三年級					在廠	在校	在廠	在校	一年級	二年級	三年級	
屋馬燒肉-國安	餐飲管理科	2	1	1	臺中市西屯區國安一路168號B1~2	0926-258662	賴凱微	三個月	✔		✔		基本工資	基本工資	基本工資	輪調式
饗食天堂-台中店	餐飲管理科	1			臺中市西屯區台灣大道三段251號11樓	02-27527000	王靚雯	三個月	✔		✔		基本工資			輪調式
客家本色-大里店	餐飲管理科	2	2	2	臺中市大里區中興路一段177號	0970-138989	陳璽安	三個月	✔		✔		基本工資	基本工資	基本工資	輪調式
燒肉中山-大墩店	餐飲管理科	2			臺中市南屯區大墩路531號	04-23281789	林書宇	三個月	✔		✔		基本工資			輪調式
燒瓶子-台中北屯店	餐飲管理科		3		臺中市北屯區東山路一段320號	0920-774339	郭蕙瑄	三個月	✔		✔			基本工資		輪調式
饗食天堂-台中遠百店	餐飲管理科		7		臺中市西屯區台灣大道三段251號11樓	02-27527000	王靚雯	三個月	✔		✔			基本工資		輪調式
屏榮食品股份有限公司-新豐廠	餐飲管理科		1	1	新竹縣新豐鄉中崙村中崙289-3號	03-3072796-142	蔡明翰	三個月	✔		✔			基本工資	基本工資	輪調式
義美食品股份有限公司-南崁廠	餐飲管理科		1	3	桃園市蘆竹區長興里南工路一段11號	03-3222406-802	陳慈絜	三個月	✔		✔			基本工資	基本工資	輪調式
李方艾美酒店	餐飲管理科		7		臺中市中區建國路111號	04-22240888	簡妤庭	三個月	✔		✔			基本工資		輪調式
鬥牛士火鍋	餐飲管理科			4	臺中市南屯區文心路一段521號	04-22545758	楊朝翔	三個月	✔		✔				基本工資	輪調式
無老鍋-台中公益分公司	餐飲管理科			4	臺中市南屯區大業里公益路二段74號	04-23297199	康宇琁	三個月	✔		✔				基本工資	輪調式

臺中市私立慈明高級中等學校113學年度辦理建教合作機構概況

合作事業單位名稱	合作科別	合作人數			詳細地址	電話	技術生主要輔導員	每期輪調期限	勞保		團保		事業單位待遇			備註
		一年級	二年級	三年級					在廠	在校	在廠	在校	一年級	二年級	三年級	
鼎王麻辣鍋-台中火鍋分公司	餐飲管理科			4	臺中市北區頂厝里漢口路四段385號	04-23297199	康宇琁	三個月	✔		✔				基本工資	輪調式
鼎王麻辣鍋-台中公益分公司	餐飲管理科			2	臺中市南屯區大業里公益路二段42號	04-23297199	康宇琁	三個月	✔		✔				基本工資	輪調式
女兒紅婚宴會館	餐飲管理科			2	臺中市南屯區文心南路99號	04-36006000	賴麗珠	三個月	✔		✔				基本工資	輪調式
大漁迴轉壽司屋-總本店	餐飲管理科			2	臺中市南屯區文心南二路1號1樓	04-23813100	范怡雯	三個月	✔		✔				基本工資	輪調式
大福狸有限公司-石六園庭	餐飲管理科			3	臺中市西屯區河南路四段181號1樓、183號1樓	04-23813100	范怡雯	三個月	✔		✔				基本工資	輪調式
大和招待所-存中店	餐飲管理科			2	臺中市西區存中街15號1樓	04-24226020	王藝珈	三個月	✔		✔				基本工資	輪調式
爺大酒店-新竹分公司	餐飲管理科	10			新竹市東區光復路一段227號	03-5631285-260	吳幸菱	三個月	✔		✔		基本工資			輪調式(僑生)
托斯卡尼尼義大利庭園餐廳-新竹高鐵店	餐飲管理科	4			新竹縣竹北市復興三路二段168號5樓	03-2228222-300	楊若伶	三個月	✔		✔		基本工資			輪調式(僑生)
托斯卡尼尼義大利庭園餐廳-竹科店	餐飲管理科	6			新竹市東區新安路2-1號2樓	03-2228222-300	楊若伶	三個月	✔		✔		基本工資			輪調式(僑生)
WOOSA屋莎洋食鬆餅屋-新竹巨城店	餐飲管理科	4			新竹市中央路239號2樓	02-25113081-625	林瑋婷	三個月	✔		✔		基本工資			輪調式(僑生)
六福主題遊樂村	餐飲管理科	20			新竹縣關西鎮仁安里拱子溝60號	03-5475665-2102	羅惠庭	三個月	✔		✔		基本工資			輪調式(僑生)

臺中市私立慈明高級中等學校113學年度辦理建教合作機構概況

合作事業單位名稱	合作科別	合作人數			詳細地址	電話	技術生主要輔導員	每期輪調期限	勞保		團保		事業單位待遇			備註
		一年級	二年級	三年級					在廠	在校	在廠	在校	一年級	二年級	三年級	
新馬辣-台中公益店	餐飲管理科	4			臺中市西區公益路152-1號1樓	02-23653117-1032	羅珮瑀	三個月	✔		✔		基本工資			輪調式(僑生)
新馬辣-新北竹店	餐飲管理科	8			新竹縣竹北市光明一路458號	02-23653117-1032	羅珮瑀	三個月	✔		✔		基本工資			輪調式(僑生)
WOOSA屋莎洋食鬆餅屋-台中大遠百店	餐飲管理科	4			臺中市西屯區台灣大道三段251號3樓	02-25113081-625	林瑋婷	三個月	✔		✔		基本工資			輪調式(僑生)
宏全國際股份有限公司-鮮菌飲料一廠	烘焙食品科	10	1	1	臺中市梧棲區經三路11號	04-23900088-5322	邱語安	三個月	✔		✔		基本工資	基本工資	基本工資	輪調式(僑生)
美芳堂有限公司	烘焙食品科	8			臺中市太平區永平路二段476巷66弄20號	04-22703556	賴小姐	三個月	✔		✔		基本工資			輪調式(僑生)
台灣伊莎貝爾食品股份有限公司-台中總廠	烘焙食品科	20	33		臺中市大雅區中清路三段735號	04-25687890-112	曾晨玲	三個月	✔		✔		基本工資	基本工資		輪調式(僑生)
吳寶春(參方)店-臺中劇院店	烘焙食品科	6	4	2	臺中市西屯區市政北二路18號	07-3211277-724	方珈甯	三個月	✔		✔		基本工資	基本工資	基本工資	輪調式(僑生)
聯華食品工業股份有限公司-桃園廠	烘焙食品科	10	23	20	桃園市龜山區大華里頂湖一街18號	03-3283621	洪小雲	三個月	✔		✔		基本工資	基本工資	基本工資	輪調式(僑生)
聯華食品工業股份有限公司-中壢廠	烘焙食品科	26		6	桃園市中壢區自強一路111號	02-25521666-1562	蔡淑靜	三個月	✔		✔		基本工資		基本工資	輪調式(僑生)
榮食品股份有限公司-大溪廠	烘焙食品科	16	14		桃園市大溪區新光東路76巷36-2號	03-3072796-142	蔡明翰	三個月	✔		✔		基本工資	基本工資		輪調式(僑生)
鉦品有限公司	烘焙食品科	4	5		臺中市西屯區文心路三段179-15號	04-2314989	賴小姐	三個月	✔		✔		基本工資	基本工資		輪調式(僑生)

臺中市私立慈明高級中等學校113學年度辦理建教合作機構概況

合作事業單位名稱	合作科別	合作人數			詳細地址	電話	技術生主要輔導員	每期輪調期限	勞保		團保		事業單位待遇			備註
		一年級	二年級	三年級					在廠	在校	在廠	在校	一年級	二年級	三年級	
義美食品股份有限公司-南崁廠	烘焙食品科	18	29	13	桃園市蘆竹區長興里南工路一段11號	03-3222406-802	陳慈絜	三個月	✔		✔		基本工資	基本工資	基本工資	輪調式(僑生)
屏榮食品股份有限公司-新豐廠	烘焙食品科	10	10		新竹縣新豐鄉中崙村中崙289-3號	03-6235588-702	張佳雯	三個月	✔		✔		基本工資	基本工資		輪調式(僑生)
家樂福-青海店	烘焙食品科	4	2		臺中市西屯區上德里青海路二段207-18號	04-27073866-880	沛琪	三個月	✔		✔		基本工資	基本工資		輪調式(僑生)
家樂福-中清店	烘焙食品科	4			臺中市西屯區中清路三段436號	04-24262555-881	沛琪	三個月	✔		✔		基本工資			輪調式(僑生)
美食達人股份有限公司工業分公司	烘焙食品科	20			臺中市南屯區工業區二十三路30號	04-3503090	雅如	三個月	✔		✔		基本工資			輪調式(僑生)
鑫品點食	烘焙食品科		4	4	臺中市太平區建國里鵬儀路366巷1弄1號1~3樓	04-22759766-13	羅佳珮	三個月	✔		✔			基本工資	基本工資	輪調式(僑生)
參當勞-太平中山	烘焙食品科		4		臺中市太平區中山路三段45號	04-37017303	劉香麟	三個月	✔		✔			基本工資		輪調式(僑生)
參當勞-精武東	烘焙食品科		4		臺中市東區精武東路109號	04-37017303	劉香麟	三個月	✔		✔			基本工資		輪調式(僑生)
參當勞-五權西	烘焙食品科		4		臺中市南屯區五權西路二段250號	04-37017303	劉香麟	三個月	✔		✔			基本工資		輪調式(僑生)
參當勞-台中中清	烘焙食品科		4		臺中市北屯區中清路二段896號	04-37017303	劉香麟	三個月	✔		✔			基本工資		輪調式(僑生)
參當勞-文心五	烘焙食品科		4		臺中市北屯區文心路四段341號	04-37017303	劉香麟	三個月	✔		✔			基本工資		輪調式(僑生)

臺中市私立慈明高級中等學校113學年度辦理建教合作機構概況

合作事業單位名稱	合作科別	合作人數 一年級	二年級	三年級	詳細地址	電話	技術生主要輔導員	每期輪調期限	勞保 在廠	勞保 在校	團保 在廠	團保 在校	事業單位待遇 一年級	二年級	三年級	備註
參當勞-台中軍功	烘焙食品科		2		臺中市北屯區中清路二段896號	04-37017303	劉香麟	三個月	✔		✔			基本工資		輪調式(僑生)
參當勞-台中學士	烘焙食品科		4		臺中市北區學士路83號	04-37017303	劉香麟	三個月	✔		✔			基本工資		輪調式(僑生)
參當勞-中港六	烘焙食品科		4		臺中市西屯區台灣大道四段1058號	04-37017303	劉香麟	三個月	✔		✔			基本工資		輪調式(僑生)
參當勞-中港4店	烘焙食品科			4	臺中市西區臺灣大道二段412號	04-37017303	劉香麟	三個月	✔		✔				基本工資	輪調式(僑生)
參當勞-公益二店	烘焙食品科			2	臺中市南屯區公益路-4段128號	04-37017303	劉香麟	三個月	✔		✔				基本工資	輪調式(僑生)
參當勞-文心南店	烘焙食品科			4	臺中市南區文心南路61號	04-37017303	劉香麟	三個月	✔		✔				基本工資	輪調式(僑生)
參當勞-文心二店	烘焙食品科			3	臺中市西屯區文心路二段57號	04-37017303	劉香麟	三個月	✔		✔				基本工資	輪調式(僑生)
參當勞-河南二店	烘焙食品科			3	臺中市西屯區河南路二段186號	04-37017303	劉香麟	三個月	✔		✔				基本工資	輪調式(僑生)
參當勞-崇德二店	烘焙食品科			3	臺中市北屯區崇德路三段191號	04-37017303	劉香麟	三個月	✔		✔				基本工資	輪調式(僑生)
參當勞-烏日新興店	烘焙食品科			4	臺中市烏日區新興路253號	04-37017303	劉香麟	三個月	✔		✔				基本工資	輪調式(僑生)
宏全國際股份有限公司-無菌飲料一廠	資訊科	10	9	12	臺中市梧棲區經三路11號	04-23900088-5322	邱語安	三個月	✔		✔		基本工資	基本工資	基本工資	輪調式(僑生)

臺中市私立慈明高級中等學校113學年度辦理建教合作機構概況

合作事業單位名稱	合作科別	合作人數			詳細地址	電話	技術生主要輔導員	每期輪調期限	勞保		團保		事業單位待遇			備註
		一年級	二年級	三年級					在廠	在校	在廠	在校	一年級	二年級	三年級	
韋僑科技股份有限公司	資訊科	6	5	1	臺中市大里區仁化工二路99號	04-24925208-1815	金正怡	三個月	✔		✔		基本工資	基本工資	基本工資	輪調式(僑生)
百容電子股份有限公司-五廠	資訊科	4	9		臺中市南屯區工業二十路23號	04-23598668-1332	洪淑萍	三個月	✔		✔		基本工資	基本工資		輪調式(僑生)
華新科技股份有限公司-楊梅廠	資訊科	4	28	1	桃園市楊梅區高山里高獅路566-1號2~3樓	03-4758711-8427	楊允昇	三個月	✔		✔		基本工資	基本工資	基本工資	輪調式(僑生)
同泰電子科技股份有限公司-東二廠	資訊科	4	19		臺中市大甲區東二街28號	04-26817070-5124	陳昆漢	三個月	✔		✔		基本工資	基本工資		輪調式(僑生)
同泰電子科技股份有限公司-青年廠	資訊科	15	16	7	臺中市大甲區青年路123號	04-26817070-5124	陳昆漢	三個月	✔		✔		基本工資	基本工資	基本工資	輪調式(僑生)
景碩科技股份有限公司-石磊廠	資訊科	10			桃園市新屋區中華路1245、1245-1號	03-4871919	一帆	三個月	✔		✔		基本工資			輪調式(僑生)
景碩科技股份有限公司-清華一廠	資訊科	10			桃園市新屋區中華路810-1號	03-4871919	一帆	三個月	✔		✔		基本工資			輪調式(僑生)
新秀麗能源股份有限公司-三峽廠	資訊科	16			新北市三峽區溪東路110號	02-28311301	朱成遠	三個月	✔		✔		基本工資			輪調式(僑生)
駱恆股份有限公司	資訊科	20	2		桃園市龜山區南上路350巷48號	03-3525390	鄭馥玲	三個月	✔		✔		基本工資	基本工資		輪調式(僑生)
吉嘉電子股份有限公司	資訊科	40	4	9	臺中市潭子區祥和路47號	04-25375672-1403	洪琬淳	三個月	✔		✔		基本工資	基本工資	基本工資	輪調式(僑生)
泰詠電子	資訊科		2	1	新竹市牛埔東路480號	03-5386139	珮琳	三個月	✔		✔			基本工資	基本工資	輪調式(僑生)

臺中市私立慈明高級中等學校113學年度辦理建教合作機構概況

合作事業單位名稱	合作科別	合作人數			詳細地址	電話	技術生主要輔導員	每期輪調期限	勞保		團保		事業單位待遇			備註
		一年級	二年級	三年級					在廠	在校	在廠	在校	一年級	二年級	三年級	
科通股份有限公司徠技	資訊科		4		臺中市南屯區精科路20號	04-23599688-236	劉思辰	三個月	✔		✔			基本工資		輪調式(儔生)
立穩機電	資訊科		3		臺中市南屯區精科東路7號	04-23509599	蔡彩芬	三個月	✔		✔			基本工資		輪調式(儔生)
合計		648	478	243												

臺中市私立致用高級中等學校113學年度辦理建教合作班概況

校長姓名	鄒紹騰	實習主任姓名	邱照義	建教組長姓名	陳煜弘
住址	臺中市大甲區甲東路512號	電話	04-26872354-619	傳真	04-26887805

科別	班數與人數						導師			輔導教師			本學年度在校上課起止日期與調回學校上課人數								112學年度畢業人數	備註
	一年級		二年級		三年級								第一次	人數	第二次	人數	第三次	人數	第四次	人數		
	班數	人數	班數	人數	班數	人數	一年級	二年級	三年級	一年級	二年級	三年級										
餐飲技術科	1	50	1	42	1	31	王本琪	羅云妙	張庭瑜	王本琪	羅云妙	張庭瑜	113.09.08~113.11.30	61	113.12.08~114.02.28	62	114.03.08~114.05.31	61	114.06.08~114.08.31	62	23	輪調式（產攜）
烘焙食品科	1	56					王靖惟						113.09.01~113.11.30	34	113.12.01~114.02.28	22	114.03.01~114.05.31	34	114.06.01~114.08.31	22		輪調式（僑生）
資訊科	1	57					彭儀雯						113.09.01~113.11.30	48	113.12.01~114.02.28	9	114.03.01~114.05.31	48	114.06.01~114.08.31	9		輪調式（僑生）
水電技術科	1	22	1	32			趙文玉	陳睿暘		趙文玉	陳睿暘											階梯式（產攜）
機械科					1	44			陳怡君			陳怡君									13	實習式（產攜）
電機與電子群					1	6			趙崇智			趙崇智									4	實習式（產攜）
餐旅群					3	36			徐伊蕙、施淑真、張曉雲			徐伊蕙、施淑真、張曉雲									1	實習式（產攜）
水電技術科					1	10			徐瑞華			徐瑞華										實習式（產攜）
總計	4	185	2	74	7	127								143		93		143		93	41	

臺中市私立致用高級中等學校113學年度辦理建教合作班概況

校長姓名	鄒紹騰	實習主任姓名	邱照義	建教組長姓名	陳煜弘
住址	臺中市大甲區甲東路512號	電話	04-26872354-619	傳真	04-26887805

科別	班數與人數						導師			輔導教師			本學年度在校上課起止日期與調回學校上課人數								112學年度畢業人數	備註
	一年級		二年級		三年級								第一次		第二次		第三次		第四次			
	班數	人數	班數	人數	班數	人數	一年級	二年級	三年級	一年級	二年級	三年級		人數		人數		人數		人數		
汽車科																					1	實習式(產攜)
總計																					1	

臺中市私立致用高級中等學校113學年度辦理建教合作機構概況

合作事業單位名稱	合作科別	合作人數			詳細地址	電話	技術生主要輔導員	每期輪調期限	勞保		團保		事業單位待遇			備註
		一年級	二年級	三年級					在廠	在校	在廠	在校	一年級	二年級	三年級	
台中日光溫泉會館股份有限公司	餐飲技術科	2			臺中市北屯區東山路二段光西巷78號	04-24392568-5201	張凱珊	三個月	✔		✔	✔	27500			輪調式(產攜)
成都雅宴時尚會館有限公司-成都雅宴時尚會館	餐飲技術科	4			臺中市清水區民享路117號	04-26275999	楊孟珠	三個月	✔		✔	✔	基本工資			輪調式(產攜)
裕珍馨食品股份有限公司-外埔廠	餐飲技術科	11	18	10	臺中市外埔區甲后路四段539號	04-26831969-1100	柯麗文	三個月	✔		✔	✔	基本工資	基本工資	基本工資	輪調式(產攜)
月眉分公司-福容大飯店股份有限公司	餐飲技術科	6			臺中市后里區福容路88號	04-25571366-8369	陳玟涵	三個月	✔		✔	✔	基本工資			輪調式(產攜)
全國高爾夫實業股份有限公司	餐飲技術科	4			苗栗縣苑裡鎮石鎮里1-1號	037-741166-3052	江仁杰	三個月	✔		✔	✔	基本工資			輪調式(產攜)
新天地國際實業股份有限公司-梧棲店	餐飲技術科		5	5	臺中市梧棲區大智路二段400號	04-22475222-1024	林小娟	三個月	✔		✔	✔		基本工資	基本工資	輪調式(產攜)
爭鮮股份有限公司-定食8-豐原家樂福店	餐飲技術科	4			臺中市豐原區成功路500號1樓	02-27602200-1054	楊庭皓	三個月	✔		✔	✔	29070			輪調式(產攜)
久福興業股份有限公司-台中港酒店	餐飲技術科	4		6	臺中市梧棲區大智路二段388號	037-742878-126	許雅筑	三個月	✔		✔	✔	基本工資		基本工資	輪調式(產攜)
享沐時光旅館股份有限公司	餐飲技術科	4	2	6	苗栗縣苑裡鎮錦山8-1號	037-742878-126	陸怡諠	三個月	✔		✔	✔	基本工資	基本工資		輪調式(產攜)
山泰開發事業股份有限公司-虎山溫泉飯店	餐飲技術科			4	苗栗縣泰安鄉錦水村圓墩73-1號	0976-813444	彭孟德	三個月	✔		✔	✔			基本工資	輪調式(產攜)
全家國際餐飲股份有限公司-沃克牛排-台中朝富店	餐飲技術科	3	1		臺中市西屯區朝富路100號2樓	02-25235775-1814	鍾萬鋒	三個月	✔		✔	✔	30000	30000		輪調式(產攜)

臺中市私立致用高級中等學校113學年度辦理建教合作機構概況

合作事業單位名稱	合作科別	合作人數			詳細地址	電話	技術生主要輔導員	每期輪調期限	勞保		團保		事業單位待遇			備註
		一年級	二年級	三年級					在廠	在校	在廠	在校	一年級	二年級	三年級	
台中分公司-長榮國際股份有限公司-長榮桂冠酒店	餐飲技術科	4	9		臺中市西屯區臺灣大道二段666號	04-23242236-2003	余佩珊	三個月	✔		✔	✔	基本工資	基本工資		輪調式(產攜)
爭鮮股份有限公司-迴轉壽司-沙鹿店	餐飲技術科	4	4		臺中市沙鹿區中山路401號	02-27602200-1054	楊庭皓	三個月	✔		✔	✔	30570	30570		輪調式(產攜)
爭鮮股份有限公司-迴轉壽司-豐原愛買店	餐飲技術科		3		臺中市豐原區水源路420號1樓	02-27602200-1054	楊庭皓	三個月	✔		✔	✔		30570		輪調式(產攜)
裕珍馨食品股份有限公司-外埔廠	烘焙食品科	17			臺中市外埔區甲后路四段539號	04-26831969-1100	柯麗文	三個月	✔		✔	✔	基本工資			輪調式(儔生)
太御食份品股有限公司	烘焙食品科	14			臺中市大甲區重義二路151號	04-26802571	王雅儀	三個月	✔		✔	✔	基本工資			輪調式(儔生)
台灣伊莎貝爾食品股份有限公司台中總廠	烘焙食品科	8			臺中市大雅區中清路三段735號	04-25687890-108	楊貽芳	三個月	✔		✔	✔	基本工資			輪調式(儔生)
安置在校(含待分發)	烘焙食品科	17														輪調式(儔生)
中港分公司-宏全國際股份有限公司-無菌飲料一廠	資訊科	4			臺中市梧棲區經三路11號	04-23900088-5320	周浴恩	三個月	✔		✔	✔	基本工資			輪調式(儔生)
泰詠電子股份有限公司	資訊科	5			新竹市牛埔東路480號	03-5386139-116	黃珮琳	三個月	✔		✔	✔	基本工資			輪調式(儔生)
安置在校(含待分發)	資訊科	48														輪調式(儔生)
台萬工業股份有限公司	機械科			2	臺中市大甲區重義三路56號	04-26881234-1506	張貴英	114.05.19~114.06.27	✔		✔	✔			27500	實習式(產攜)

臺中市私立致用高級中等學校113學年度辦理建教合作機構概況

合作事業單位名稱	合作科別	合作人數			詳細地址	電話	技術生主要輔導員	每期輪調期限	勞保		團保		事業單位待遇			備註
		一年級	二年級	三年級					在廠	在校	在廠	在校	一年級	二年級	三年級	
中港分公司-宏全國際股份有限公司-無菌飲料一廠	機械科			2	臺中市梧棲區經三路11號	04-23900088-5320	周浴恩	114.05.19 ~114.06.27	✔		✔	✔			基本工資	實習式(產攜)
明昌國際工業股份有限公司	機械科			10	臺中市大甲區大發路168號	04-26834666-2168	鍾亞軒	114.05.19 ~114.06.27	✔		✔	✔			基本工資	實習式(產攜)
永不停科技股份有限公司	機械科			4	臺中市西屯區工業區十六路7號2樓	04-23500878	林玉麗	114.05.19 ~114.06.27	✔		✔	✔			27600	實習式(產攜)
鎳鈀金屬股份有限公司	機械科			5	臺中市大雅區科雅路11號	04-25652062	王亞	114.05.19 ~114.06.27	✔		✔	✔			基本工資	實習式(產攜)
盈錫精密工業股份有限公司-松竹廠	機械科			2	臺中市北屯區建和路二段510號	04-22447899-212	張宜菁	114.05.19 ~114.06.27	✔		✔	✔			基本工資	實習式(產攜)
中台精機股份有限公司	機械科			2	臺中市南屯區精科中二路1號	04-23592101-1709	張芷茹	114.05.19 ~114.06.27	✔		✔	✔			31000	實習式(產攜)
豐源精密股份有限公司	機械科			3	臺中市西屯區福雅路679號	04-24636465	林佳瑄	114.05.19 ~114.06.27	✔		✔	✔			基本工資	實習式(產攜)
昕和精密有限公司	機械科			2	臺中市神岡區三和路131巷26號1樓	04-25319551-216	吳雅惠	114.05.19 ~114.06.27	✔		✔	✔			28000	實習式(產攜)
睦茗精密股份有限公司	機械科			5	臺中市潭子區中山路三段313號1樓	04-25352288-203	施佩宜	114.05.19 ~114.06.27	✔		✔	✔			27500	實習式(產攜)
百子有限公司-六廠	機械科			2	臺中市西屯區工業區一路133號	04-23598668-1332	洪淑萍	114.05.19 ~114.06.27	✔		✔	✔			27500	實習式(產攜)
小林機械股份有限公司二廠	機械科			5	臺中市神岡區豐洲路960巷53弄78號	04-25610858-803	林靖傑	114.05.19 ~114.06.27	✔		✔	✔			27500	實習式(產攜)

臺中市私立致用高級中等學校113學年度辦理建教合作機構概況

合作事業單位名稱	合作科別	合作人數			詳細地址	電話	技術生主要輔導員	每期輪調期限	勞保		團保		事業單位待遇			備註
		一年級	二年級	三年級					在廠	在校	在廠	在校	一年級	二年級	三年級	
長鴻榮實業股份有限公司-大倉久和大飯店	餐旅群			20	臺北市中山區南京東路一段9號	02-21815111-1008	張瓊文	114.05.19 ~114.06.27	✔		✔	✔			28000	實習式(產攜)
德立莊分公司-城市商旅股份有限公司	餐旅群			10	臺北市中正區秀山街4號5~12樓及15樓；衡陽路99號5~12樓及15樓；延平南路110號	02-25522181-720	徐雪珍	114.05.19 ~114.06.27	✔		✔	✔			基本工資	實習式(產攜)
寒舍餐旅管理顧問股份有限公司-台北喜來登大飯店	餐旅群			6	臺北市中正區忠孝東路一段12號	02-23215858-8573	康宇琁	114.05.19 ~114.06.27	✔		✔	✔			基本工資	實習式(產攜)
中港分公司-宏全國際股份有限公司-無菌飲料一廠	水電技術科			10	臺中市梧棲區經三路11號	04-23590088	周浴恩	114.05.19 ~114.06.27	✔		✔	✔			基本工資	實習式(產攜)
和昕精技科密有限公司	電機與電子群			3	臺中市神岡區三和路131巷26號1樓	04-25319551-216	吳雅惠	114.05.19 ~114.06.27	✔		✔	✔			28000	實習式(產攜)
百容電子股份有限公司-三廠	電機與電子群			3	臺中市南屯區寶山里工業區25路20號	04-23598668-1332	洪淑萍	114.05.19 ~114.06.27	✔		✔	✔			27500	實習式(產攜)
合計		163	42	127												

臺中市立東勢工業高級中等學校113學年度辦理建教合作班概況

校長姓名	周文松	實習主任姓名	呂家清	建教組長姓名	謝雯雅
住址	臺中市東勢區東關路6段1328號	電話	04-25872136-503	傳真	04-25772734

科別	班數與人數						導師			輔導教師			本學年度在校上課起止日期與調回學校上課人數								112學年度畢業人數	備註
	一年級		二年級		三年級								第一次	人數	第二次	人數	第三次	人數	第四次	人數		
	班數	人數	班數	人數	班數	人數	一年級	二年級	三年級	一年級	二年級	三年級										
電機與電子群					4	7			組長、科主任			組長、科主任									8	實習式(產攜)
機械群					3	10			組長、科主任			組長、科主任									2	實習式(產攜)
電腦繪圖科	1	17	1	19	1	20	李明書	吳健豪	陳正富	朱家渝	朱家渝	朱家渝									11	其他類階梯式(產攜)
總計	1	17	1	19	8	37															21	

臺中市立東勢工業高級中等學校113學年度辦理建教合作機構概況

合作事業單位名稱	合作科別	合作人數			詳細地址	電話	技術生主要輔導員	每期輪調期限	勞保		團保		事業單位待遇			備註
		一年級	二年級	三年級					在廠	在校	在廠	在校	一年級	二年級	三年級	
上銀科技股份有限公司_營運總部	電機與電子群			7	臺中市南屯區精密機械園區精科路7號	04-23594510-1171	蔡維其	114.05.19 ~114.06.27	✔		✔	✔			基本工資	實習式(產攜)
上銀科技股份有限公司_工二廠	機械群			8	臺中市西屯區台中工業區六路3號	04-23594510-1171	蔡維其	114.05.19 ~114.06.27	✔		✔	✔			基本工資	實習式(產攜)
立督科技股份有限公司	機械群			2	彰化縣鹿港鎮彰濱工業區環工五路2號	04-7811885-130	陳宜億	114.05.19 ~114.06.27	✔		✔	✔			基本工資	實習式(產攜)
品正機械工業股份有限公司	電腦繪圖科			2	臺中市石岡區豐勢路山下巷30號	04-25722520	林佳慧	一年	✔		✔	✔			基本工資	其他類階梯式(產攜)
威捷鐵工廠股份有限公司	電腦繪圖科			2	臺中市石岡區豐勢路山下巷13-6號	04-25723188	羅常榮	一年	✔		✔	✔			基本工資	其他類階梯式(產攜)
上銀科技股份有限公司_三工廠	電腦繪圖科			4	臺中市西屯區台中工業區三十五路7號、9號	04-23594510-1171	蔡維其	一年	✔		✔	✔			基本工資	其他類階梯式(產攜)
優鋼機械股份有限公司	電腦繪圖科			3	臺中市豐原區北陽路367號	04-25122689	陳君穗	一年	✔		✔	✔			基本工資	其他類階梯式
聖傑工業股份有限公司	電腦繪圖科			3	臺中市神岡區中山路1448號	04-25613111-1256	蕭莉萍	一年	✔		✔	✔			基本工資	其他類階梯式
永進機械股份有限公司	電腦繪圖科			2	臺中市大雅區民生路三段266號	04-25677289-6802	顧晏甄	一年	✔		✔	✔			基本工資	其他類階梯式
德大機械股份有限公司	電腦繪圖科			4	臺中市神岡區圳前路47-5號	04-25617722-1112	江惠瑜	一年	✔		✔	✔			基本工資	其他類階梯式
合計				37												

臺中市立大甲工業高級中等學校113學年度辦理建教合作班概況

校長姓名	楊仁聖	實習主任姓名	陳鼎仁	建教組長姓名	黃鏡峰
住址	臺中市大甲區開元路71號	電話	04-26874132-400	傳真	04-26869555

科別	班數與人數						導師			輔導教師			本學年度在校上課起止日期與調回學校上課人數								112學年度畢業人數	備註
	一年級		二年級		三年級								第一次	人數	第二次	人數	第三次	人數	第四次	人數		
	班數	人數	班數	人數	班數	人數	一年級	二年級	三年級	一年級	二年級	三年級										
機械群																					5	實習式(產攜)
微電腦修護科					1	28			陳俊男			張欽德									20	其他類階梯式
電機修護科	1	34	1	34	1	30	陳美任	高偉傑	蔡政鴻	鄭曜鐘	鄭曜鐘	鄭曜鐘									24	其他類階梯式
機械加工科	2	67	2	60	1	28	楊晨、林仲軒	陳建利、陳慶玉	楊易	王金柱	王金柱	王金柱									28	其他類階梯式
總計	3	101	3	94	3	86															77	

臺中市立大甲工業高級中等學校113學年度辦理建教合作機構概況

合作事業單位名稱	合作科別	合作人數 一年級	合作人數 二年級	合作人數 三年級	詳細地址	電話	技術生主要輔導員	每期輪調期限	勞保 在廠	勞保 在校	團保 在廠	團保 在校	事業單位待遇 一年級	事業單位待遇 二年級	事業單位待遇 三年級	備註
三行實業有限公司	機械加工科			1	臺中市南屯區精科三路7號	04-37041999-215	陳紫妲	113.07.01 ~114.06.30	✔		✔	✔			基本工資	其他類階梯式
上銀科技有限公司-運籌總部	機械加工科			2	臺中市南屯區精科路7號	04-23594510-1171	韓瑜萱	113.07.01 ~114.06.30	✔		✔	✔			基本工資	其他類階梯式
台灣工業有限公司	機械加工科			2	臺中市大甲區重義三路56號	04-26881234-1906	張貴英	113.07.01 ~114.06.30	✔		✔	✔			基本工資	其他類階梯式
巨大機械工業股份有限公司南廠	機械加工科			2	臺中市大甲區順帆路19號	04-26814771-1261	劉念葳	113.07.01 ~114.06.30	✔		✔	✔			基本工資	其他類階梯式
正河源有限公司	機械加工科			2	臺中市清水區秀水里五權路232號	04-26265252-8817	劉麗燕	113.07.01 ~114.06.30	✔		✔	✔			基本工資	其他類階梯式
永進機械工業股份有限公司	機械加工科			2	臺中市神岡區新庄里和睦路一段888號	04-25623211-1525	王美霞	113.07.01 ~114.06.30	✔		✔	✔			基本工資	其他類階梯式
永不有限公司	機械加工科			3	臺中市大甲區奉化里賢仁路111號	04-26265252-8817	黃湧源	113.07.01 ~114.06.30	✔		✔	✔			基本工資	其他類階梯式
明國際股份有限公司	機械加工科			3	臺中市大甲區大發路168號	04-26834666-2168	鍾亞軒	113.07.01 ~114.06.30	✔		✔	✔			基本工資	其他類階梯式
歲立電機有限公司-中廠	機械加工科			2	臺中市后里區三豐路四段600號	04-25580762-3105	郭文蓉	113.07.01 ~114.06.30	✔		✔	✔			基本工資	其他類階梯式
煜益鋁業有限公司	機械加工科			2	臺中市龍井區忠和里海尾路276號	04-26305531-248	邵麗娟	113.07.01 ~114.06.30	✔		✔	✔			基本工資	其他類階梯式
誠岱機械有限公司	機械加工科			3	臺中市大甲區文曲路173號	04-26881581-2110	方月秀	113.07.01 ~114.06.30	✔		✔	✔			基本工資	其他類階梯式

臺中市立大甲工業高級中等學校113學年度辦理建教合作機構概況

合作事業單位名稱	合作科別	合作人數 一年級	合作人數 二年級	合作人數 三年級	詳細地址	電話	技術生主要輔導員	每期輪調期限	勞保 在廠	勞保 在校	團保 在廠	團保 在校	事業單位待遇 一年級	事業單位待遇 二年級	事業單位待遇 三年級	備註
金鉦鋁科技股份有限公司	機械加工科			3	臺中市外埔區水美路215-3號	04-26763852	陳依伶	113.07.01~114.06.30	✔		✔	✔			基本工資	其他類階梯式
鈦科技股份有限公司-中科廠	機械加工科			1	臺中市后里區后科路二段339號	04-23593336-21202	蔡淑文	113.07.01~114.06.30	✔		✔	✔			基本工資	其他類階梯式
三發汽車零件工業股份有限公司	電機修護科			1	臺中市南屯區精科三路7號	04-37041999-215	陳紫妲	113.07.01~114.06.30	✔		✔	✔			基本工資	其他類階梯式
上銓電機股份有限公司	電機修護科			2	臺中市南屯區精科8路1號	04-23592880-304	林沛誼	113.07.01~114.06.30	✔		✔	✔			基本工資	其他類階梯式
上銀科技股份有限公司-運銷部	電機修護科			5	臺中市南屯區精科路7號	04-23594510-1171	韓瑜萱	113.07.01~114.06.30	✔		✔	✔			基本工資	其他類階梯式
台中精機廠股份有限公司	電機修護科			2	臺中市南屯區精科中二路1號	04-23592101-1709	王柔鈞	113.07.01~114.06.30	✔		✔	✔			###	其他類階梯式
台灣引興股份有限公司	電機修護科			2	臺中市西屯區工業三十九路52號	04-23581239-1017	鄭宇君	113.07.01~114.06.30	✔		✔	✔			基本工資	其他類階梯式
永進機械工業股份有限公司	電機修護科			2	臺中市神岡區新庄里和睦路一段888號	04-25623211-1525	王美霞	113.07.01~114.06.30	✔		✔	✔			基本工資	其他類階梯式
江益電機股份有限公司	電機修護科			3	臺中市大甲區東安路223號	04-26878068-303	程利惠	113.07.01~114.06.30	✔		✔	✔			基本工資	其他類階梯式
百容電子股份有限公司-六廠	電機修護科			2	臺中市西屯區工業區一路133號	04-23598668-1167	張雅雯	113.07.01~114.06.30	✔		✔	✔			基本工資	其他類階梯式
建華電機股份有限公司	電機修護科			2	臺中市南屯區工業區二十五路25號	04-23581130-361	唐亦慧	113.07.01~114.06.30	✔		✔	✔			基本工資	其他類階梯式

臺中市立大甲工業高級中等學校113學年度辦理建教合作機構概況

合作事業單位名稱	合作科別	合作人數			詳細地址	電話	技術生主要輔導員	每期輪調期限	勞保		團保		事業單位待遇			備註
		一年級	二年級	三年級					在廠	在校	在廠	在校	一年級	二年級	三年級	
嚴立電機股份有限公司-中科廠	電機修護科			2	臺中市后里區三豐路四段600號	04-25580762-3105	郭文蓉	113.07.01 ~114.06.30	✔		✔	✔			基本工資	其他類階梯式
誠岱機械股份有限公司	電機修護科			5	臺中市大甲區文曲路173號	04-26881581-2110	方月秀	113.07.01 ~114.06.30	✔		✔	✔			基本工資	其他類階梯式
鐘鈦科技股份有限公司-中科廠	電機修護科			2	臺中市后里區后科路二段339號	04-23595336-21202	蔡淑文	113.07.01 ~114.06.30	✔		✔	✔			基本工資	其他類階梯式
上研電機股份有限公司	微電腦修護科			2	臺中市南屯區精科八路1號	04-23592880-304	林沛誼	113.07.01 ~114.06.30	✔		✔	✔			基本工資	其他類階梯式
上銀科技股份有限公司-運鐘部	微電腦修護科			7	臺中市南屯區精科路7號	04-23594510-1171	韓瑜萱	113.07.01 ~114.06.30	✔		✔	✔			基本工資	其他類階梯式
百容電子股份有限公司-百容三廠	微電腦修護科			2	臺中市南屯區工業區二十五路20號	04-23598668-1167	張雅雯	113.07.01 ~114.06.30	✔		✔	✔			基本工資	其他類階梯式
國昌工業股份有限公司	微電腦修護科			4	臺中市大甲區大發路168號	04-26834666-2168	鍾亞軒	113.07.01 ~114.06.30	✔		✔	✔			基本工資	其他類階梯式
泓科技股份有限公司	微電腦修護科			13	臺中市后里區后科南路2號	04-37003700-73812	簡宜衡	113.07.01 ~114.06.30	✔		✔	✔			基本工資	其他類階梯式
合計				86												

臺中市私立新民高級中學113學年度辦理建教合作班概況

校長姓名	王沛清	實習主任姓名	張丰鐘	建教組長姓名	黃振文
住址	臺中市健行路111號	電話	04-22334105-6518	傳真	04-22344957

科別	班數與人數						導師			輔導教師			本學年度在校上課起止日期與調回學校上課人數								112學年度畢業人數	備註
	一年級		二年級		三年級								第一次		第二次		第三次		第四次			
	班數	人數	班數	人數	班數	人數	一年級	二年級	三年級	一年級	二年級	三年級		人數		人數		人數		人數		
電機與電子群					1	19			顏嘉慧			江夙儒									10	實習式(產攜)
總計					1	19															10	

臺中市私立新民高級中學113學年度辦理建教合作機構概況

合作事業單位名稱	合作科別	合作人數			詳細地址	電話	技術生主要輔導員	每期輪調期限	勞保		團保		事業單位待遇			備註
		一年級	二年級	三年級					在廠	在校	在廠	在校	一年級	二年級	三年級	
菱生精密工業股份有限公司	電機與電子群			15	臺中市潭子區台中加工出口區南二路5-1號	04-25335120	宋幸玫	114.04.28 ~114.06.06	✔		✔	✔			29530	實習式（產攜）
合計				15												

光華學校財團法人臺中市光華高級工業職業學校113學年度辦理建教合作班概況

校長姓名	賈德琪	實習主任姓名	王平杰	建教組長姓名	林家琳
住址	臺中市太平區東平路18號	電話	04-23949009-1110	傳真	04-22773000

科別	班數與人數						導師			輔導教師			本學年度在校上課起止日期與調回學校上課人數								112學年度畢業人數	備註
	一年級		二年級		三年級								第一次	人數	第二次	人數	第三次	人數	第四次	人數		
	班數	人數	班數	人數	班數	人數	一年級	二年級	三年級	一年級	二年級	三年級										
機械科					1	5			組長、科主任			組長、科主任										實習式(產攜)
電機與電子群					1	2			組長、科主任			組長、科主任									0	實習式(產攜)
總計					2	7															0	

光華學校財團法人臺中市光華高級工業職業學校113學年度辦理建教合作機構概況

合作事業單位名稱	合作科別	合作人數			詳細地址	電話	技術生主要輔導員	每期輪調期限	勞保		團保		事業單位待遇			備註
		一年級	二年級	三年級					在廠	在校	在廠	在校	一年級	二年級	三年級	
機份公司 笙股限司 利械有	機械科			5	臺中市潭子區潭富路一段168號	04-25314888-380	謝銘哲	114.05.19 ~114.06.27	✔		✔	✔			27500	實習式(產攜)
科業公 昌企限司 錫技有	電機與電子群			2	臺中市神岡區東洲路137-12號	04-25225873	鄭涵汝	114.05.19 ~114.06.27	✔		✔	✔			27500	實習式(產攜)
合計				7												

宜寧學校財團法人臺中市宜寧高級中學113學年度辦理建教合作班概況

校長姓名	何財源	實習主任姓名	黃秀慧	建教組長姓名	陳緯倫
住址	臺中市西屯區東大路一段555號	電話	04-24621800-207	傳真	04-24626030

科別	班數與人數						導師			輔導教師			本學年度在校上課起止日期與調回學校上課人數								112學年度畢業人數	備註
	一年級		二年級		三年級								第一次	人數	第二次	人數	第三次	人數	第四次	人數		
	班數	人數	班數	人數	班數	人數	一年級	二年級	三年級	一年級	二年級	三年級										
電機科					1	30			黃日隆			蔡秀珍										階梯式
電子科	1	12	1	16			黃日隆	柴雅珍		蔡秀珍	蔡秀珍											階梯式
觀光事業科	1	28					林秉橙			蔡秀珍												階梯式
電機科																					0	實習式(產攜)
商業與管理群																					0	實習式(產攜)
總計	2	40	1	16	1	30															0	

宜寧學校財團法人臺中市宜寧高級中學113學年度辦理建教合作機構概況

合作事業單位名稱	合作科別	合作人數 一年級	合作人數 二年級	合作人數 三年級	詳細地址	電話	技術生主要輔導員	每期輪調期限	勞保 在廠	勞保 在校	團保 在廠	團保 在校	事業單位待遇 一年級	事業單位待遇 二年級	事業單位待遇 三年級	備註
上銀科技股份有限公司	電機科			2	臺中市精密機械園區精科八路13號	04-23594510-1046	蔡維其	一年	✔		✔	✔			27500	階梯式
鈺鐘科技股份有限公司	電機科			4		04-23592860-238	劉銘芳	一年	✔		✔	✔			基本工資	階梯式
宏全國際股份有限公司	電機科			9	臺中市西屯區工業區二路6號	04-23590088-5320	周浴恩	一年	✔		✔	✔			基本工資	階梯式
力山工業股份有限公司	電機科			15	臺中市大里區仁化路261號	04-24941416189	江秝蓉	一年	✔		✔	✔			基本工資	階梯式
合計				30												

臺中市立神岡工業高級中等學校113學年度辦理建教合作班概況

校長姓名	李世程	實習主任姓名	林益瑋	建教組長姓名	謝秉承
住址	臺中市神岡區中山路627號	電話	04-25623421-702	傳真	04-25616427

科別	班數與人數						導師			輔導教師			本學年度在校上課起止日期與調回學校上課人數								112學年度畢業人數	備註
	一年級		二年級		三年級								第一次	人數	第二次	人數	第三次	人數	第四次	人數		
	班數	人數	班數	人數	班數	人數	一年級	二年級	三年級	一年級	二年級	三年級										
機械加工科	1	35	1	31	1	34	王椿魁	陳晉誼	李承諭												32	其他類階梯式(產攜)
總計	1	35	1	31	1	34															32	

臺中市立神岡工業高級中等學校113學年度辦理建教合作機構概況

合作事業單位名稱	合作科別	合作人數			詳細地址	電話	技術生主要輔導員	每期輪調期限	勞保		團保		事業單位待遇			備註
		一年級	二年級	三年級					在廠	在校	在廠	在校	一年級	二年級	三年級	
崴立機電股份有限公司	機械加工科			2	臺中市后里區三豐路四段600號	04-25580762-3105	涂錫肱	113.07.01 ~114.05.31	✔		✔	✔			基本工資	其他類階梯式(產攜)
盈錫精密工業股份有限公司	機械加工科			2	臺中市北屯區建和路二段510號	04-22447899	張宜菁	113.07.01 ~114.05.31	✔		✔	✔			基本工資	其他類階梯式(產攜)
永進機械工業股份有限公司	機械加工科			3	臺中市神岡區新庄里和睦路一段888號	04-25623211-1525	王美霞	113.07.01 ~114.05.31	✔		✔	✔			基本工資	其他類階梯式(產攜)
嵩富機械廠股份有限公司	機械加工科			2	臺中市神岡區國豐路一段149號	04-25252995-219	陳錫卿	113.07.01 ~114.05.31	✔		✔	✔			基本工資	其他類階梯式(產攜)
宣鑫企業有限公司	機械加工科			3	臺中市神岡區溪洲路381巷31號	04-25612699	陳錫卿	113.07.01 ~114.05.31	✔		✔	✔			基本工資	其他類階梯式(產攜)
統順科技股份有限公司	機械加工科			2	臺中市神岡區大富路20巷45-1號	04-25201146-206	劉青軒	113.07.01 ~114.05.31	✔		✔	✔			基本工資	其他類階梯式(產攜)
正光木工機器廠股份有限公司	機械加工科			2	臺中市清水區神清路6-10號	04-26201763	李寧	113.07.01 ~114.05.31	✔		✔	✔			基本工資	其他類階梯式(產攜)
仕興機械工業股份有限公司	機械加工科			2	臺中市清水區吳厝里吳厝一街96號	04-26201188	謝錦華	113.07.01 ~114.05.31	✔		✔	✔			基本工資	其他類階梯式(產攜)
日意機械股份有限公司	機械加工科			3	臺中市豐原區三村里三和路354巷175號	04-25328325-250	楊明德	113.07.01 ~114.05.31	✔		✔	✔			基本工資	其他類階梯式(產攜)
炬將科技股份有限公司	機械加工科			2	臺中市神岡區光啟路92-2號	04-25252052	戴慧玲	113.07.01 ~114.05.31	✔		✔	✔			基本工資	其他類階梯式(產攜)
睦茗精密齒輪股份有限公司	機械加工科			3	臺中市潭子區中山路三段313號	04-25352288-203	施佩宜	113.07.01 ~114.05.31	✔		✔	✔			基本工資	其他類階梯式(產攜)

臺中市立神岡工業高級中等學校113學年度辦理建教合作機構概況

合作事業單位名稱	合作科別	合作人數 一年級	合作人數 二年級	合作人數 三年級	詳細地址	電話	技術生主要輔導員	每期輪調期限	勞保 在廠	勞保 在校	團保 在廠	團保 在校	事業單位待遇 一年級	事業單位待遇 二年級	事業單位待遇 三年級	備註
鐵鈦科技股份有限公司-中科分公司	機械加工科			3	臺中市后里區后科路二段339號	04-23593336-21202	蔡淑文	113.07.01 ~114.05.31	✔		✔	✔			基本工資	其他類階梯式(產攜)
聖傑機械工業股份有限公司	機械加工科			3	臺中市神岡區中山路1448號	04-25613111-1259	彭添誠	113.07.01 ~114.05.31	✔		✔	✔			基本工資	其他類階梯式(產攜)
精呈科技股份有限公司	機械加工科			2	臺中市神岡區豐工三路10號	04-25200688	邱玫萍	113.07.01 ~114.05.31	✔		✔	✔			基本工資	其他類階梯式(產攜)
合計				34												

高　雄　市



高雄市私立樹德高級家事商業職業學校113學年度辦理建教合作班概況

校長姓名	陳清美	實習主任姓名	戴寶娥	建教組長姓名	劉天策
住址	高雄市三民區建興路116號	電話	07-3848622-2802	傳真	07-3843917

科別	班數與人數						導師			輔導教師			本學年度在校上課起止日期與調回學校上課人數								112學年度畢業人數	備註
	一年級		二年級		三年級																	
	班數	人數	班數	人數	班數	人數	一年級	二年級	三年級	一年級	二年級	三年級	第一次	人數	第二次	人數	第三次	人數	第四次	人數		
美容科	2	90	3	93	2	69	李易展、蔡麗雯	盧曼嫻、莊勝欽、陳思欣	陳月琦、林志賢	陳雅祝、蔡慧郁	陳雅祝	曾秀雯、陳雅祝	113.09.01~113.11.30	122	113.12.01~114.02.28	130	114.03.01~114.05.31	122	114.06.01~114.08.31	130	54	輪調式（產攜）
美容科	1	44			2	31	王妍婷		邱雅文、呂俊儀	陳雅祝		廖家增、曾綺雯	113.09.01~113.11.30	47	113.12.01~114.02.28	28	114.03.01~114.05.31	47	114.06.01~114.08.31	28	39	輪調式（僑生）
資料處理科	1	84	2	40	2	36	郭有卿、李建宏	馬東川、王哲祥	邱雅文、呂俊儀	廖家增	廖家增、蔡慧郁	廖家增、曾綺雯	113.09.01~113.11.30	79	113.12.01~114.02.28	81	114.03.01~114.05.31	79	114.06.01~114.08.31	81		輪調式（僑生）
烘焙食品科	4	164	3	91	2	74	柳佩伶、王尹鈞、黃志峰、黃齡瑩	馬東川、王哲祥、包驊凌	蘇煌盛、呂亭誼	吳昭瑩	蔡慧郁	陳雅祝	113.09.01~113.11.30	171	113.12.01~114.02.28	158	114.03.01~114.05.31	171	114.06.01~114.08.31	158		輪調式（僑生）
餐飲管理科	2	57	1	45	1	33	韓文信	黃雅麗	陳姿靜	陳雅祝、蔡慧郁	陳雅祝	曾秀雯、陳雅祝									36	階梯式（產攜）
餐飲管理科																					68	輪調式（僑生）
總計	10	439	9	269	9	243								419		397		419		397	197	

高雄市私立樹德高級家事商業職業學校113學年度辦理建教合作機構概況

合作事業單位名稱	合作科別	合作人數 一年級	合作人數 二年級	合作人數 三年級	詳細地址	電話	技術生主要輔導員	每期輪調期限	勞保 在廠	勞保 在校	團保 在廠	團保 在校	事業單位待遇 一年級	事業單位待遇 二年級	事業單位待遇 三年級	備註
芳美工坊	美容科		2		高雄市苓雅區家齊路2號	07-7150667	吳淑芬	三個月	✔		✔	✔		基本工資		輪調式(產攜)
人意創髮型	美容科		4		高雄市楠梓區後昌路855號	07-3663125	唐宥鈴	三個月	✔		✔	✔		基本工資		輪調式(產攜)
人意創髮型	美容科		2		高雄市左營區後昌路651號	07-3600630	唐宥鈴	三個月	✔		✔	✔		基本工資		輪調式(產攜)
麗型巧髮	美容科	2	2		高雄市岡山區維仁路138號	07-6220081	黃素珠	三個月	✔		✔	✔	基本工資	基本工資		輪調式(產攜)
林廊小髮	美容科	2	3	2	臺北市大安區忠孝東路四段216巷36-1號2樓	02-27956678	楊佩珊	三個月	✔		✔	✔	基本工資	基本工資	基本工資	輪調式(產攜)
林廊小髮	美容科	4		3	新北市新莊區幸福路682號	02-2795678	楊佩珊	三個月	✔		✔	✔	基本工資		基本工資	輪調式(儔生)
林廊小髮	美容科		4		新北市新莊區富國路13號1樓	02-2795678	楊佩珊	三個月	✔		✔	✔		基本工資		輪調式(產攜)
林廊小髮	美容科	2	2	3	高雄市三民區熱河一街418號	02-2795678	楊佩珊	三個月	✔		✔	✔	基本工資	基本工資	基本工資	輪調式(產攜)
林廊小髮	美容科			1	高雄市新興區青年一路136號	02-2795678	楊佩珊	三個月	✔		✔	✔			基本工資	輪調式(儔生)
都型曼髮	美容科	11	12	4	臺北市中山區南京東路二段98號3樓	02-25425515	鄧茜云	三個月	✔		✔	✔	基本工資	基本工資	基本工資	輪調式(產攜)
都型曼髮	美容科	8			臺北市中山區南京東路二段98號3樓	02-25425515	鄧茜云	三個月	✔		✔	✔	基本工資			輪調式(儔生)

高雄市私立樹德高級家事商業職業學校113學年度辦理建教合作機構概況

合作事業單位名稱	合作科別	合作人數			詳細地址	電話	技術生主要輔導員	每期輪調期限	勞保		團保		事業單位待遇			備註
		一年級	二年級	三年級					在廠	在校	在廠	在校	一年級	二年級	三年級	
妾也型髮	美容科	32	20	31	高雄市鼓山區龍德路378號	07-5550033	王慧蘋	三個月	✔		✔	✔	基本工資	基本工資	基本工資	輪調式(產攜)
妾也型髮	美容科	8		9	高雄市鼓山區龍德路378號	07-5550033	王慧蘋	三個月	✔		✔	✔	基本工資		基本工資	輪調式(儔生)
新技型髮	美容科	2	8	6	高雄市三民區建工路718號	07-9635672	曾穎瑞	三個月	✔		✔	✔	基本工資	基本工資	基本工資	輪調式(產攜)
斯利髮型	美容科	39	32	21	高雄市苓雅區三多一路241號	07-7219697	戴靜	三個月	✔		✔	✔	基本工資	基本工資	基本工資	輪調式(產攜)
斯利	美容科	24		18	高雄市苓雅區三多一路241號	07-7219697	戴靜	三個月	✔		✔	✔	基本工資		基本工資	輪調式(儔生)
名家型髮	美容科		2	1	屏東縣枋寮鄉中山路248-5號	08-8782889	葉金淑	三個月	✔		✔	✔		基本工資	基本工資	輪調式(產攜)
薇微廊髮	美容科			1	高雄市左營區自由二路253號	07-5566546	蔡宜珍	三個月	✔		✔	✔			基本工資	輪調式(產攜)
華東科技股份有限公司	資料處理科		6		高雄市前鎮區北一路18號	07-8111330	邱姿榕	三個月	✔		✔	✔		基本工資		輪調式(儔生)
台灣半導體股份有限公司	資料處理科	30	17		高雄市高雄加工出口區南二路1號	07-8158800	徐可棠	三個月	✔		✔	✔	基本工資	基本工資		輪調式(儔生)
元山科技股份有限公司	資料處理科	36	17	36	高雄市仁武區竹後里鳳仁路329號	07-3713588-304	洪美玲	三個月	✔		✔	✔	基本工資	基本工資	基本工資	輪調式(儔生)
華易科技股份有限公司	資料處理科	18			高雄市楠梓區新開發路12號	07-9620668	蘇靜芳	三個月	✔		✔	✔	基本工資			輪調式(儔生)

高雄市私立樹德高級家事商業職業學校113學年度辦理建教合作機構概況

合作事業單位名稱	合作科別	合作人數			詳細地址	電話	技術生主要輔導員	每期輪調期限	勞保		團保		事業單位待遇			備註
		一年級	二年級	三年級					在廠	在校	在廠	在校	一年級	二年級	三年級	
全家國際餐飲股份有限公司大戶屋-左營新光三越店	餐飲管理科			2	高雄市左營區高鐵路115號3樓	07-3419008	呂怡德	一年	✔		✔	✔			基本工資	階梯式
大苔餐飲有限公司-老新台菜-九如店	餐飲管理科			1	高雄市三民區九如二路227號	07-3133081	蕭夙茗	一年	✔		✔	✔			基本工資	階梯式
首推食品行-碩多日本家庭料理-澄清店	餐飲管理科			4	高雄市三民區聯興路56號	07-3952535	林昆平	一年	✔		✔	✔			基本工資	階梯式
真愛分公司-城市商旅股份有限公司	餐飲管理科			1	高雄市鹽埕區大義街1號	07-5215116-9330	謝翠宇	一年	✔		✔	✔			基本工資	階梯式
聯泰大酒店股份有限公司-高雄萬泰酒店	餐飲管理科			7	高雄市鼓山區龍德新路222號	07-5996900-62100	陳怡芳	一年	✔		✔	✔			基本工資	階梯式
多式理碩日料店	餐飲管理科			2	高雄市三民區聯興路55號	07-3952535	林昆平	一年	✔		✔	✔			基本工資	階梯式
國賓大飯店股份有限公司	餐飲管理科			2	高雄市苓雅區四維三路33號	07-3308800-6564	陳怡伶	一年	✔		✔	✔			基本工資	階梯式
暖依麻里企業有限公司-暖依麻里-時代大道店	餐飲管理科			3	高雄市前鎮區時代南一路85號	07-5370333-310	梁若涵	一年	✔		✔	✔			基本工資	階梯式
復北分公司-瓦城泰統股份有限公司-時時香萬雄爭時代店	餐飲管理科			2	高雄市前鎮區中華五路789號B1	02-82271280-571	林姍安	一年	✔		✔	✔			基本工資	階梯式
來福客家餐廳有限公司	餐飲管理科			2	高雄市三民區自由一路203號	07-3337197	黃佳慧	一年	✔		✔	✔			基本工資	階梯式
便小部醉宜吃	餐飲管理科			2	高雄市三民區延吉街25號	07-3866261	劉秀惠	一年	✔		✔	✔			基本工資	階梯式

高雄市私立樹德高級家事商業職業學校113學年度辦理建教合作機構概況

合作事業單位名稱	合作科別	合作人數			詳細地址	電話	技術生主要輔導員	每期輪調期限	勞保		團保		事業單位待遇			備註
		一年級	二年級	三年級					在廠	在校	在廠	在校	一年級	二年級	三年級	
聯上餐旅國際股份有限公司	餐飲管理科			3	高雄市左營區裕誠路486號	07-5363788-5515	吳美瑤	一年	✔		✔	✔			基本工資	階梯式
城市商旅(德立莊)	餐飲管理科			2	高雄市三民區博愛一路338號	07-5215116	謝翠宇	一年	✔		✔	✔			基本工資	階梯式
麥當勞博愛二店	烘焙食品科	4			高雄市左營區博愛三路225號	07-9713503	黃茂丁	三個月	✔		✔	✔	基本工資			輪調式(僑生)
麥當勞高雄博愛分公司	烘焙食品科	3	2		高雄市鼓山區博愛二路363號	07-9713503	黃茂丁	三個月	✔		✔	✔	基本工資	基本工資		輪調式(僑生)
佳湘食品股份有限公司	烘焙食品科			12	臺南市西港區中洲26-12號	06-7963268	姚惠真	三個月	✔		✔	✔			基本工資	輪調式(僑生)
統一超時代股份有限公司	烘焙食品科	13	18	18	高雄市大社區中正路398號	07-9755201	陳婉佩	三個月	✔		✔	✔	基本工資	基本工資	基本工資	輪調式(僑生)
海霸王股份有限公司	烘焙食品科	11	5	9	高雄市前鎮區興漁四路3號	07-8416432	謝翠宇	三個月	✔		✔	✔	基本工資	基本工資	基本工資	輪調式(僑生)
鴻宇農產有限公司	烘焙食品科			16	高雄市路竹區永華路18-9號	07-6966161	粟珊珊	三個月	✔		✔	✔			基本工資	輪調式(僑生)
金御園食品有限公司	烘焙食品科	7	3	12	高雄市大寮區河堤路二段371號	07-7886068	余珮綺	三個月	✔		✔	✔	基本工資	基本工資	基本工資	輪調式(僑生)
晶鈺食品股份有限公司	烘焙食品科	5	3	7	臺南市佳里區頂廊里頂廊1-17號	06-7227720	武天星	三個月	✔		✔	✔	基本工資	基本工資	基本工資	輪調式(僑生)
泰安食品股份有限公司	烘焙食品科	17	27		高雄市岡山區嘉新東路1-1號	07-7883456	陳藝芬	三個月	✔		✔	✔	基本工資	基本工資		輪調式(僑生)

高雄市私立樹德高級家事商業職業學校113學年度辦理建教合作機構概況

合作事業單位名稱	合作科別	合作人數			詳細地址	電話	技術生主要輔導員	每期輪調期限	勞保		團保		事業單位待遇			備註
		一年級	二年級	三年級					在廠	在校	在廠	在校	一年級	二年級	三年級	
食品股份有限公司	烘焙食品科	10	12		高雄市岡山區嘉新東路1-1號	07-6228123-76	黃秋蓉	三個月	✔		✔	✔	基本工資	基本工資		輪調式(僑生)
和德昌股份有限公司高雄建工分公司	烘焙食品科	2	2		高雄市三民區建工路732號1樓	07-9713503	黃茂丁	三個月	✔		✔	✔	基本工資	基本工資		輪調式(僑生)
和德昌股份有限公司高雄建國三分公司分公司	烘焙食品科		3		高雄市三民區建國三路15-1號	07-9713503	黃茂丁	三個月	✔		✔	✔		基本工資		輪調式(僑生)
和德昌股份有限公司五福二路分公司	烘焙食品科		4		高雄市新興區五福二路258號	07-9713503	黃茂丁	三個月	✔		✔	✔		基本工資		輪調式(僑生)
和德昌股份有限公司文化分公司	烘焙食品科		6		高雄市苓雅區尚義街1號1樓	07-9713503	黃茂丁	三個月	✔		✔	✔		基本工資		輪調式(僑生)
家福股份有限公司成功分公司	烘焙食品科	10	4		高雄市前鎮區忠純里中華五路1111號	07-7401266	程邦雲	三個月	✔		✔	✔	基本工資	基本工資		輪調式(僑生)
富利餐飲股份有限公司高雄十全外送分公司	烘焙食品科	3	2		高雄市三民區十全一路371號	02-29036889-8916	陳宥嘉	三個月	✔		✔	✔	基本工資	基本工資		輪調式(僑生)
興偉實業股份有限公司	烘焙食品科	20			高雄市大寮區過溪里華中路28號	07-7872736-123	許雯雯	三個月	✔		✔	✔	基本工資			輪調式(僑生)
巴菲特食品有限公司-方師傅點心坊	烘焙食品科	4			高雄市前鎮區中華五路789號B1	07-7151999-107	方榮昭	三個月	✔		✔	✔	基本工資			輪調式(僑生)
方師傅食品有限公司-方師傅點心坊	烘焙食品科	8			高雄市鳳山區輜汽北一路1號	07-7151999-107	方榮昭	三個月	✔		✔	✔	基本工資			輪調式(僑生)
台鋁分公司-都會生活開發股份有限公司-MLD台鋁	烘焙食品科	4			高雄市前鎮區忠勤路8號	07-5363788-5515	吳美瑤	三個月	✔		✔	✔	基本工資			輪調式(僑生)

高雄市私立樹德高級家事商業職業學校113學年度辦理建教合作機構概況

合作事業單位名稱	合作科別	合作人數			詳細地址	電話	技術生主要輔導員	每期輪調期限	勞保		團保		事業單位待遇			備註
		一年級	二年級	三年級					在廠	在校	在廠	在校	一年級	二年級	三年級	
菩提國際公司三廠	烘焙食品科	4			高雄市左營區民族一路960巷5號	07-3459156-367	陳又慈	三個月	✔		✔	✔	基本工資			輪調式(僑生)
高雄天祥分公司-和德昌股份有限公司	烘焙食品科	3			高雄市三民區天祥一路150號	07-9713503	黃茂丁	三個月	✔		✔	✔	基本工資			輪調式(僑生)
高雄民族分公司-和德昌股份有限公司	烘焙食品科	4			高雄市左營區民族一路1026號	07-9713503	黃茂丁	三個月	✔		✔	✔	基本工資			輪調式(僑生)
高雄明誠分公司-和德昌股份有限公司	烘焙食品科	4			高雄市三民區明誠二路50號	07-9713503	黃茂丁	三個月	✔		✔	✔	基本工資			輪調式(僑生)
高雄沿海分公司-和德昌股份有限公司	烘焙食品科	4			高雄市小港區沿海一路57號1樓	07-9713503	黃茂丁	三個月	✔		✔	✔	基本工資			輪調式(僑生)
高雄新博愛分公司-和德昌股份有限公司	烘焙食品科	4			高雄市左營區博愛二路226號	07-9713503	黃茂丁	三個月	✔		✔	✔	基本工資			輪調式(僑生)
高雄新澄清分公司-和德昌股份有限公司	烘焙食品科	4			高雄市三民區澄清路550號	07-9713503	黃茂丁	三個月	✔		✔	✔	基本工資			輪調式(僑生)
高雄澄清二分公司-和德昌股份有限公司	烘焙食品科	4			高雄市鳳山區澄清路128號	07-9713503	黃茂丁	三個月	✔		✔	✔	基本工資			輪調式(僑生)
健康快樂食品有限公司-方師傅點心坊	烘焙食品科	4			高雄市前鎮區一心二路82號1樓	07-7151999-107	方榮昭	三個月	✔		✔	✔	基本工資			輪調式(僑生)
漢合食品有限公司-方師傅點心坊	烘焙食品科	4			高雄市三民區覺民路26號	07-7151999-107	方榮昭	三個月	✔		✔	✔	基本工資			輪調式(僑生)
聯上餐旅國際股份有限公司	烘焙食品科	4			高雄市左營區裕誠路486號	07-5363788-5515	吳美瑤	三個月	✔		✔	✔	基本工資			輪調式(僑生)
合計		382	224	243												

高雄市私立三信高級家事商業職業學校113學年度辦理建教合作班概況

校長姓名	張美瑛	實習主任姓名	林宥儒	建教組長姓名	蔡伊涵
住址	高雄市苓雅區三多一路186號	電話	07-7517171-1211	傳真	07-7164904

科別	班數與人數						導師			輔導教師			本學年度在校上課起止日期與調回學校上課人數								112學年度畢業人數	備註
	一年級		二年級		三年級								第一次	人數	第二次	人數	第三次	人數	第四次	人數		
	班數	人數	班數	人數	班數	人數	一年級	二年級	三年級	一年級	二年級	三年級										
餐飲管理科	1	48	1	31	1	54	謝妙季	沈婉婷	范相惠	黃瓊瑩	廖海嫻	許湘怡	113.09.01~113.11.30	68	113.12.01~114.02.28	65	114.03.01~114.05.31	68	114.06.01~114.08.31	65	50	輪調式（產攜）
餐飲管理科	1	52			1	61	黃琬評		宋子煒	廖海嫻		黃瓊瑩	113.09.01~113.11.30	46	113.12.01~114.02.28	67	114.03.01~114.05.31	46	114.06.01~114.08.31	67	62	輪調式（僑生）
觀光事業科					1	28			薛聖樺			陳靜瓊	113.09.01~113.11.30	28	113.12.01~114.02.28		114.03.01~114.05.31	28	114.06.01~114.08.31		40	輪調式（僑生）
烘焙食品科	2	143	2	142			吳怡霈、孔建福	吳南吉、張儷馨		黃瓊瑩	廖海盛、陳靜瓊		113.09.01~113.11.30	137	113.12.01~114.02.28	148	114.03.01~114.05.31	137	114.06.01~114.08.31	148		輪調式（僑生）
資料處理科	1	85	1	53			張瀞文	何世利		許湘怡	許湘怡		113.09.01~113.11.30	69	113.12.01~114.02.28	69	114.03.01~114.05.31	69	114.06.01~114.08.31	69		輪調式（僑生）
美容科																					17	輪調式（僑生）
總計	5	328	4	226	3	143								348		349		348		349	169	

高雄市私立三信高級家事商業職業學校113學年度辦理建教合作機構概況

合作事業單位名稱	合作科別	合作人數			詳細地址	電話	技術生主要輔導員	每期輪調期限	勞保		團保		事業單位待遇			備註
		一年級	二年級	三年級					在廠	在校	在廠	在校	一年級	二年級	三年級	
Newhouse歐風新食館(富國店)	餐飲管理科	2			高雄市左營區富國路117號	07-5565338	黃莉方	三個月	✔		✔		基本工資			輪調式(產攜)
PAPAYA泰	餐飲管理科	1		3	高雄市前鎮區中華五路1111號	07-5362652	黃昱嫻	三個月	✔		✔		基本工資		基本工資	輪調式(產攜)
水京棧國際酒店	餐飲管理科	3	2	4	高雄市鼓山區明華路366號	07-5537001	茉薛美雲	三個月	✔		✔		基本工資	基本工資	基本工資	輪調式(產攜)
玉豆腐	餐飲管理科	10	2	3	高雄市鳳山區中山西路236號2樓	07-7991106	黃昱嫻	三個月	✔		✔		基本工資	基本工資	基本工資	輪調式(產攜)
老新台菜	餐飲管理科	2			高雄市三民區九如二路227號	07-3133077	郭立虹	三個月	✔		✔		基本工資			輪調式(產攜)
赤鬼	餐飲管理科	3			高雄市左營區博愛二路318號	07-5568895	江庭儀	三個月	✔		✔		基本工資			輪調式(產攜)
和牛賀	餐飲管理科	2			高雄市鼓山區美術北一街86號	07-5553456	陳思樺	三個月	✔		✔		基本工資			輪調式(產攜)
咕嚕咕嚕家-裕誠店	餐飲管理科	4			高雄市左營區裕誠路370號	07-5572018	林玉華	三個月	✔		✔		基本工資			輪調式(產攜)
咕嚕咕嚕家-成功店	餐飲管理科	2			高雄市前金區成功一路260號	07-2316667	江國賓	三個月	✔		✔		基本工資			輪調式(產攜)
爭鮮-鼎山店	餐飲管理科	4			高雄市三民區大順二路849號	07-3958978	黃柏璋	三個月	✔		✔		基本工資			輪調式(產攜)
爭鮮-澄清店	餐飲管理科	4			高雄市三民區澄清路456號	07-7775759	黃柏璋	三個月	✔		✔		基本工資			輪調式(產攜)

高雄市私立三信高級家事商業職業學校113學年度辦理建教合作機構概況

合作事業單位名稱	合作科別	合作人數			詳細地址	電話	技術生主要輔導員	每期輪調期限	勞保		團保		事業單位待遇			備註
		一年級	二年級	三年級					在廠	在校	在廠	在校	一年級	二年級	三年級	
漢來-本館	餐飲管理科	3	2		高雄市前金區成功一路266號	07-2135799	翁楚珊	三個月	✔		✔		基本工資	基本工資		輪調式(產攜)
漢來-巨蛋	餐飲管理科	4	2		高雄市左營區博愛二路777號5樓	07-4128068-6	翁楚珊	三個月	✔		✔		基本工資	基本工資		輪調式(產攜)
鄧師傅-巨蛋	餐飲管理科	2			高雄市左營區博愛二路777號	07-5227322	陳禹安	三個月	✔		✔		基本工資			輪調式(產攜)
賴桑	餐飲管理科	2		6	高雄市鼓山區馬卡道路351號	07-5500000	董悅暐	三個月	✔		✔		基本工資		基本工資	輪調式(產攜)
MLD台鋁	餐飲管理科			2	高雄市前鎮區忠勤路8號	07-5365388	袁仁豪	三個月	✔		✔				基本工資	輪調式(產攜)
都會生活發開	餐飲管理科			4	高雄市前鎮區忠勤路9號	07-8536388	袁仁豪	三個月	✔		✔				基本工資	輪調式(產攜)
聯上大飯店	餐飲管理科			3	高雄市左營區裕誠路486號	07-5589999	袁仁豪	三個月	✔		✔				基本工資	輪調式(產攜)
王品-中山	餐飲管理科			3	高雄市新興區中正三路88號	07-2363536	曾曦秝	三個月	✔		✔				基本工資	輪調式(產攜)
王品-富國	餐飲管理科			1	高雄市左營區富國路302號	07-5569712	廖彩璇	三個月	✔		✔				基本工資	輪調式(產攜)
西堤-高雄中山	餐飲管理科		2	2	高雄市新興區中山二路472號2樓	07-2820712	陳宗勝	三個月	✔		✔			基本工資	基本工資	輪調式(產攜)
陶板屋-澄清	餐飲管理科		2	2	高雄市三民區澄清路666號	07-7807805	涂宏宗	三個月	✔		✔			基本工資	基本工資	輪調式(產攜)

高雄市私立三信高級家事商業職業學校113學年度辦理建教合作機構概況

合作事業單位名稱	合作科別	合作人數			詳細地址	電話	技術生主要輔導員	每期輪調期限	勞保		團保		事業單位待遇			備註
		一年級	二年級	三年級					在廠	在校	在廠	在校	一年級	二年級	三年級	
老四川-竹北	餐飲管理科		1	2	新竹縣竹北市光明九路106號	03-6571576	陳佳琳	三個月	✔		✔			基本工資	基本工資	輪調式(產攜)
老四川-中山	餐飲管理科		1	2	高雄市苓雅區中山二路416號	07-3351717	陳佳琳	三個月	✔		✔			基本工資	基本工資	輪調式(產攜)
老四川-鵬雄仁店	餐飲管理科		2		高雄市仁武區仁雄路87-1號	07-3721222	陳佳琳	三個月	✔		✔			基本工資		輪調式(產攜)
老四川-屏南	餐飲管理科		3		高雄市鼓山區南屏路585、587、589、591號	07-5505000	陳佳琳	三個月	✔		✔			基本工資		輪調式(產攜)
老四川-林口	餐飲管理科		1		新北市林口區文化三路一段125號	02-26088283	陳佳琳	三個月	✔		✔			基本工資		輪調式(產攜)
老四川-鳳山建國	餐飲管理科		1		高雄市鳳山區建國路三段286號	07-7676222	陳佳琳	三個月	✔		✔			基本工資		輪調式(產攜)
老新台菜-九如	餐飲管理科			1	高雄市三民區九如二路227號	07-3133077	郭立虹	三個月	✔		✔				基本工資	輪調式(產攜)
老新台菜-十全	餐飲管理科			1	高雄市三民區十全三路265號	07-3118099	郭立虹	三個月	✔		✔				基本工資	輪調式(產攜)
赤鬼	餐飲管理科		4		高雄市左營區博愛二路318號	07-5568895	汪庭儀	三個月	✔		✔			基本工資		輪調式(產攜)
海天下	餐飲管理科		2		高雄市新興區林森二路188號	07-2810651	呂維容	三個月	✔		✔			基本工資		輪調式(產攜)
斑鳩的窩-成功店	餐飲管理科		1	1	高雄市前鎮區中華五路1111號	07-5362279	陳靜如	三個月	✔		✔			基本工資	基本工資	輪調式(產攜)

高雄市私立三信高級家事商業職業學校113學年度辦理建教合作機構概況

合作事業單位名稱	合作科別	合作人數			詳細地址	電話	技術生主要輔導員	每期輪調期限	勞保		團保		事業單位待遇			備註
		一年級	二年級	三年級					在廠	在校	在廠	在校	一年級	二年級	三年級	
斑鳩的窩-光華店	餐飲管理科			3	高雄市前鎮區光華二路157號	07-3316399	江文靜	三個月	✔		✔				基本工資	輪調式(產攜)
鄧師傅功夫菜-中正	餐飲管理科			2	高雄市新興區中正三路82號	07-2361822	郭俊勇	三個月	✔		✔				基本工資	輪調式(產攜)
鄧師傅功夫菜-美術館	餐飲管理科			2	高雄市鼓山區河西一路1477號	07-5559722	林義城	三個月	✔		✔				基本工資	輪調式(產攜)
醉便宜	餐飲管理科			3	高雄市三民區延吉街25號	07-3866261	劉棠實	三個月	✔		✔				基本工資	輪調式(產攜)
醉便宜-榮總店	餐飲管理科		2		高雄市仁武區霞海南二街2號	07-3413600	劉棠實	三個月	✔		✔			基本工資		輪調式(產攜)
安置校在(含待分發)	餐飲管理科		1	4												輪調式(產攜)
元山科技	資料處理科	20	19		高雄市仁武區鳳仁路329號	07-3713588-100	洪美玲	三個月	✔		✔		基本工資	基本工資		輪調式(儔生)
天二科技	資料處理科		12		高雄市前鎮區高雄加工出口區南四路3號	07-8116611	陳奕潔	三個月	✔		✔			基本工資		輪調式(儔生)
輝創	資料處理科	36			高雄市大寮區上發六路18號	02-82267999	莊秝沂	三個月	✔		✔		基本工資			輪調式(儔生)
昶亨科技	資料處理科		4		高雄市前鎮區高雄加工出口區東十街6號	07-8152243-205	朱小姐	三個月	✔		✔			基本工資		輪調式(儔生)
鴻佰科技	資料處理科		16		桃園市蘆竹區南青路1188號	03-2718288	張小姐	三個月	✔		✔			基本工資		輪調式(儔生)

高雄市私立三信高級家事商業職業學校113學年度辦理建教合作機構概況

合作事業單位名稱	合作科別	合作人數			詳細地址	電話	技術生主要輔導員	每期輪調期限	勞保		團保		事業單位待遇			備註
		一年級	二年級	三年級					在廠	在校	在廠	在校	一年級	二年級	三年級	
安置在校(含待分發)	資料處理科	29	2													輪調式(僑生)
全家福比	烘焙食品科	20	15		新竹縣新豐鄉289-5號	03-6213085	李振義	三個月	✔		✔		基本工資	基本工資		輪調式(僑生)
多那之國際股份有限公司	烘焙食品科	19	17		高雄市三民區康平街268號	07-3120799	林玉華	三個月	✔		✔		基本工資	基本工資		輪調式(僑生)
佳湘西點	烘焙食品科	22	12		臺南市西港區慶安里中州26-12號	06-7963268	張乃文	三個月	✔		✔		基本工資	基本工資		輪調式(僑生)
佳湘食品	烘焙食品科	8	39		臺南市西港區慶安里中州26-12號	06-7963268	張乃文	三個月	✔		✔		基本工資	基本工資		輪調式(僑生)
哈肯鋪-中央廚房	烘焙食品科	3	4		新北市新店區寶興路45巷3號3樓	02-77515444	孫秀惠	三個月	✔		✔		基本工資	基本工資		輪調式(僑生)
哈肯鋪-板橋	烘焙食品科	2	4		新北市板橋區縣民大道二段7號	02-77515444	孫秀惠	三個月	✔		✔		基本工資	基本工資		輪調式(僑生)
泰安食品企業有限公司	烘焙食品科	9	9		高雄市大寮區大有四街8號	07-7883456	楊玉雯	三個月	✔		✔		基本工資	基本工資		輪調式(僑生)
統一超食代	烘焙食品科	10	27		高雄市大社區中正路397號	07-9755200	王子鑒	三個月	✔		✔		基本工資	基本工資		輪調式(僑生)
富利(KFC)-中山	烘焙食品科		3		高雄市鳳山區中山路215號	07-7466109	王美鈞	三個月	✔		✔			基本工資		輪調式(僑生)
富利(KFC)-青年	烘焙食品科	1	4		高雄市鳳山區青年路二段313號	07-7676228	王美鈞	三個月	✔		✔		基本工資	基本工資		輪調式(僑生)

高雄市私立三信高級家事商業職業學校113學年度辦理建教合作機構概況

合作事業單位名稱	合作科別	合作人數			詳細地址	電話	技術生主要輔導員	每期輪調期限	勞保		團保		事業單位待遇			備註
		一年級	二年級	三年級					在廠	在校	在廠	在校	一年級	二年級	三年級	
富利(KFC)-文化	烘焙食品科		2		高雄市苓雅區五福一路22號	07-2223828	王美鈞	三個月			✔			基本工資		輪調式(儔生)
長家	烘焙食品科	28			桃園市蘆竹區長興路四段63號	03-3513333	黃弘政	三個月	✔		✔		基本工資			輪調式(儔生)
方師傅	烘焙食品科	12			高雄市鳳山區輜汽北一路1號	07-7151999	方小姐	三個月	✔		✔		基本工資			輪調式(儔生)
安置在校(含待分發)	烘焙食品科	9	6													輪調式(儔生)
全家福比	餐飲管理科			20	新竹縣新豐鄉289之5號	03-6213085	李振義	三個月	✔		✔				基本工資	輪調式(儔生)
多那之國際股份有限公司	餐飲管理科			12	高雄市三民區康平街268號	07-3120799	林玉華	三個月	✔		✔				基本工資	輪調式(儔生)
老四川麻辣火鍋-林口	餐飲管理科			1	新北市林口區文化三路一段125號	02-26088283	陳佳琳	三個月	✔		✔				基本工資	輪調式(儔生)
老四川麻辣火鍋-中央廚房	餐飲管理科			1	高雄市大寮區興中街13號	07-7027733	陳佳琳	三個月	✔		✔				基本工資	輪調式(儔生)
佳湘西點	餐飲管理科			2	臺南市西港區慶安里中州26-12號	06-7963268	張乃文	三個月	✔		✔				基本工資	輪調式(儔生)
佳湘食品	餐飲管理科			9	臺南市西港區慶安里中州26-12號	06-7963268	張乃文	三個月	✔		✔				基本工資	輪調式(儔生)
食份欣股有限公司魯品	餐飲管理科			7	高雄市岡山區嘉新東路1-1號	07-6228123	湯家怡	三個月	✔		✔				基本工資	輪調式(儔生)

高雄市私立三信高級家事商業職業學校113學年度辦理建教合作機構概況

合作事業單位名稱	合作科別	合作人數			詳細地址	電話	技術生主要輔導員	每期輪調期限	勞保		團保		事業單位待遇			備註
		一年級	二年級	三年級					在廠	在校	在廠	在校	一年級	二年級	三年級	
統一食代超	餐飲管理科			8	高雄市大社區中正路397號	07-9755200	王子鑒	三個月	✔		✔				基本工資	輪調式(僑生)
都會生活發開	餐飲管理科	5		1	高雄市前鎮區成功二路82號	07-5363788	袁仁豪	三個月	✔		✔		基本工資		基本工資	輪調式(僑生)
王品	餐飲管理科	12			高雄市新興區中正三路88號	07-2363536	曾暐秝	三個月	✔		✔		基本工資			輪調式(僑生)
四川-中山老	餐飲管理科	1			高雄市苓雅區中山二路416號	07-3351717	陳佳琳	三個月	✔		✔		基本工資			輪調式(僑生)
四川-竹北老	餐飲管理科	5			新竹縣竹北市光明九路106號	03-6571576	陳佳琳	三個月	✔		✔		基本工資			輪調式(僑生)
天下海	餐飲管理科	6			高雄市新興區林森二路188號	07-2810651	呂維容	三個月	✔		✔		基本工資			輪調式(僑生)
漢來食-本館美	餐飲管理科	7			高雄市前金區成功一路266號	07-2135799	翁楚珊	三個月	✔		✔		基本工資			輪調式(僑生)
華福飯大店	餐飲管理科	7			高雄市新興區七賢一路311號	07-2362323	歐美珍	三個月	✔		✔		基本工資			輪調式(僑生)
DUA	餐飲管理科	4			高雄市新興區林森一路165號	07-2722999	袁仁豪	三個月	✔		✔		基本工資			輪調式(僑生)
上聯大飯店	餐飲管理科	5			高雄市左營區裕誠路486號	07-5589999	袁仁豪	三個月	✔		✔		基本工資			輪調式(僑生)
安置校在(含待分發)	餐飲管理科															輪調式(僑生)

高雄市私立三信高級家事商業職業學校113學年度辦理建教合作機構概況

合作事業單位名稱	合作科別	合作人數			詳細地址	電話	技術生主要輔導員	每期輪調期限	勞保		團保		事業單位待遇			備註
		一年級	二年級	三年級					在廠	在校	在廠	在校	一年級	二年級	三年級	
台灣牛-太麻里	觀光事業科			1	臺東縣太麻里鄉太麻里街667號	08-8978781555	林麗君	三個月	✔		✔				基本工資	輪調式(僑生)
台灣牛-恆春	觀光事業科			1	屏東縣恆春鎮省北路二段580號	08-8889906	林麗君	三個月	✔		✔				基本工資	輪調式(僑生)
全家福比	觀光事業科			6	新竹縣新豐鄉289-5號	03-6213085	李振義	三個月	✔		✔				基本工資	輪調式(僑生)
多那之國際股份有限公司	觀光事業科			3	高雄市三民區康平街268號	07-3120799	林玉華	三個月	✔		✔				基本工資	輪調式(僑生)
老四川麻辣火鍋-南屏	觀光事業科			2	高雄市鼓山區南屏路585、587、589、591號	07-5505000	陳佳琳	三個月	✔		✔				基本工資	輪調式(僑生)
老四川麻辣火鍋-竹北	觀光事業科			1	新竹縣竹北市光明九路106號	03-6571576	陳佳琳	三個月	✔		✔				基本工資	輪調式(僑生)
佳湘西點	觀光事業科			1	臺南市西港區慶安里中州26-12號	06-7963268	張乃文	三個月	✔		✔				基本工資	輪調式(僑生)
佳湘食品	觀光事業科			4	臺南市西港區慶安里中州26-12號	06-7963268	張乃文	三個月	✔		✔				基本工資	輪調式(僑生)
魯欣食品有限公司	觀光事業科			3	高雄市岡山區嘉新東路1-1號	07-6228123	湯家怡	三個月	✔		✔				基本工資	輪調式(僑生)
統一超食代	觀光事業科			5	高雄市大社區中正路397號	07-9755200	王子鑒	三個月	✔		✔				基本工資	輪調式(僑生)
都會生活開發	觀光事業科			1	高雄市前鎮區成功二路82號	07-5363788	袁仁豪	三個月	✔		✔				基本工資	輪調式(僑生)
合計		328	226	143												

立志學校財團法人高雄市立志高級中學113學年度辦理建教合作班概況

校長姓名	江澈	實習主任姓名	莊明雄	建教組長姓名	周柜宏
住址	高雄市三民區大昌一路98號	電話	07-3922601-266	傳真	07-3923904

科別	班數與人數						導師			輔導教師			本學年度在校上課起止日期與調回學校上課人數								112學年度畢業人數	備註
	一年級		二年級		三年級								第一次	人數	第二次	人數	第三次	人數	第四次	人數		
	班數	人數	班數	人數	班數	人數	一年級	二年級	三年級	一年級	二年級	三年級										
汽車科	1	23	1	15	1	30	林琨振	魯志傑	潘鑫炯	戴秀芸	戴秀芸	羅淑娟									33	階梯式
餐飲管理科	1	33	1	31	1	11	陳曉莉	洪伯融	張志騰	陳惠湘	陳惠湘	羅淑娟									19	階梯式(產攜)
美容科	1	3			1	2	陳映瑄		白韻鈴		羅淑娟											階梯式
總計	3	59	2	46	3	43															52	

立志學校財團法人高雄市立志高級中學113學年度辦理建教合作機構概況

合作事業單位名稱	合作科別	合作人數			詳細地址	電話	技術生主要輔導員	每期輪調期限	勞保		團保		事業單位待遇			備註
		一年級	二年級	三年級					在廠	在校	在廠	在校	一年級	二年級	三年級	
台北合眾汽車ISUZU	汽車科			2	高雄市楠梓區高楠公路816-1號	07-3559228	陳約翰	一年	✔		✔				基本工資	階梯式
隆陽汽車HONDA CARS	汽車科			3	高雄市鳳山區五甲二路303號	07-7252140	胡秋斌	一年	✔		✔				基本工資	階梯式
南誠汽車HYUNDAI	汽車科			3	高雄市楠梓區創新路621號	07-3525180	邱正雄	一年	✔		✔				基本工資	階梯式
高都汽車TOYOTA	汽車科			1	高雄市三民區民族一路558號	07-3850161	余坤榮	一年	✔		✔				基本工資	階梯式
祥華車材料行	汽車科			1	高雄市仁武區環湖路117-1號	07-3741213	黃國豪	一年	✔		✔				基本工資	階梯式
非常機車	汽車科			4	高雄市三民區九如一路515號	07-3820616	陳俊龍	一年	✔		✔				基本工資	階梯式
永益輪胎有限公司	汽車科			1	高雄市三民區民族一路840號	07-3427905	蔡明宏	一年	✔		✔				基本工資	階梯式
永艷輪胎企業有限公司	汽車科			1	高雄市仁武區澄觀路1300號	07-3753318	蔡政霖	一年	✔		✔				基本工資	階梯式
亞太國際物流	汽車科			2	高雄市小港區東亞路2號	07-8111121	藍雅馨	一年	✔		✔				基本工資	階梯式
九和汽車Ford	汽車科			4	高雄市左營區民族一路747號	07-3433333	吳俊慶	一年	✔		✔				基本工資	階梯式
達富汽車DAF	汽車科			2	高雄市仁武區鳳仁路304號	07-3714721	葉自容	一年	✔		✔				基本工資	階梯式

立志學校財團法人高雄市立志高級中學113學年度辦理建教合作機構概況

合作事業單位名稱	合作科別	合作人數 一年級	合作人數 二年級	合作人數 三年級	詳細地址	電話	技術生主要輔導員	每期輪調期限	勞保 在廠	勞保 在校	團保 在廠	團保 在校	事業單位待遇 一年級	事業單位待遇 二年級	事業單位待遇 三年級	備註
太古汽車福斯	汽車科			3	高雄市三民區民族一路618號	07-3419677	蔡容官	一年	✔		✔				基本工資	階梯式
長源汽車HINO	汽車科			3	高雄市仁武區高楠公路94號	02-27771998-2812	林子揚	一年	✔		✔				基本工資	階梯式
Soto日式料理	餐飲管理科			2	高雄市三民區聯興路56號	07-3952535	林俏妤	一年	✔		✔				基本工資	階梯式
米寶當便	餐飲管理科			2	高雄市仁武區鳳仁路311-1號	07-3747678	張鈞淯	一年	✔		✔				基本工資	階梯式
南北樓餐廳	餐飲管理科			2	高雄市前鎮區林森三路18號	07-3366089	黃佳慧	一年	✔		✔				基本工資	階梯式
酒田日本料理	餐飲管理科			1	高雄市三民區鼎力路38號	07-3473047	李淑珍	一年	✔		✔				基本工資	階梯式
王座餐飲集團	餐飲管理科			2	臺北市信義區基隆路二段51號4樓之2	02-23773088-203	劉昀裴	一年	✔		✔				基本工資	階梯式
饗賓餐飲集團	餐飲管理科			1	桃園市大園區五青路150巷12號	02-27527000-791	李采恩	一年	✔		✔				基本工資	階梯式
八卦海鮮活	餐飲管理科			1	高雄市鼓山區南屏路869號	07-5868999	侯宜君	一年	✔		✔				基本工資	階梯式
都型曼髮	美容科			2	臺北市中山區南京東路二段98號3樓	02-21816732	鄧茜云	一年	✔		✔				基本工資	階梯式
合計				43												

高雄市私立大榮高級中學113學年度辦理建教合作班概況

校長姓名	張簡助立	實習主任姓名	謝明奇	建教組長姓名	陳昆明
住址	高雄市鼓山區大榮街一號	電話	07-5613281-135	傳真	07-5211431

科別	班數與人數						導師			輔導教師			本學年度在校上課起止日期與調回學校上課人數								112學年度畢業人數	備註
	一年級		二年級		三年級								第一次		第二次		第三次		第四次			
	班數	人數	班數	人數	班數	人數	一年級	二年級	三年級	一年級	二年級	三年級		人數		人數		人數		人數		
汽車科			1	13	1	8		余國彰	鍾易達		余國彰	鍾易達									14	階梯式
電機科	1	14	1	22	1	14	鄭基祿	鄭松林	林育進	鄭基祿	鄭松林	林育進									13	階梯式
總計	1	14	2	35	2	22															27	

高雄市私立大榮高級中學113學年度辦理建教合作機構概況

合作事業單位名稱	合作科別	合作人數			詳細地址	電話	技術生主要輔導員	每期輪調期限	勞保		團保		事業單位待遇			備註
		一年級	二年級	三年級					在廠	在校	在廠	在校	一年級	二年級	三年級	
暉業有限公司	汽車科			3	高雄市仁武區工業一路10號	07-3712665-18	張智誠	一年	✔		✔				基本工資	階梯式
宏業有限公司	汽車科			2	高雄市鳳山區鎮北北巷22-5號	07-7312212-3	黃琬淇	一年	✔		✔				基本工資	階梯式
匯豐汽車有限公司	汽車科			1	高雄市左營區大中一路355號	07-3421802	王科均	一年	✔		✔				基本工資	階梯式
匯豐汽車有限公司	汽車科			1	高雄市三民區中華二路182號	07-3131433	吳明龍	一年	✔		✔				基本工資	階梯式
匯豐汽車有限公司	汽車科			1	高雄市楠梓區軍校路751號	07-3619032	李德偉	一年	✔		✔				基本工資	階梯式
寬利機電有限公司	電機科			2	高雄市大寮區內坑里內坑9-3號	07-7879991	吳淑華	一年	✔		✔				基本工資	階梯式
維立機電有限公司	電機科			4	高雄市大寮區鳳林二路293-25號	07-7876869-36	陳柏璇	一年	✔		✔				基本工資	階梯式
泰安機電股份有限公司	電機科			3	高雄市仁武區鳳仁路277-1號	07-3720028	黃祺忠	一年	✔		✔				基本工資	階梯式
煒鋼鐵股份有限公司	電機科			2	高雄市岡山區嘉興里興隆街600號	07-6232255	陳庭萱	一年	✔		✔				基本工資	階梯式
遠暘興業有限公司	電機科			3	高雄市仁武區竹後里鳳仁路329-3號	07-3736269	黃子芸	一年	✔		✔				基本工資	階梯式
合計				22												

113學年度

建教合作相關法規彙編



高級中等學校建教合作實施及建教生權益保障法

中華民國102年1月2日
華總一義字第10100290761號令制定
中華民國110年6月16日
華總一義字第11000054051號令修正

第一章 總則

第一條 為健全建教合作制度，保障建教生權益，提升職業教育品質，特制定本法。

第二條 本法所稱主管機關：在中央為教育部；在直轄市為直轄市政府；在縣（市）為縣（市）政府。

本法所定事項，涉及各目的事業主管機關職掌者，由各該目的事業主管機關辦理。

第三條 本法用詞，定義如下：

一、建教合作：指職業學校、附設職業類科或專門學程之高級中學及特殊教育學校（以下簡稱學校），與建教合作機構合作，以培育建教生職業技能為目標之機制。

二、建教生：指於學校就讀，參加建教合作計畫，在一定期間內於建教合作機構接受職業訓練，領取一定生活津貼之在學學生。

三、建教合作機構：指與學校簽訂建教合作契約，傳授建教生職業技能之事業機構。

四、建教合作契約：指學校與建教合作機構所簽訂，由學校安排建教生於一定期間前往建教合作機構學習職業技能之契約。

五、建教生訓練契約：指建教生與建教合作機構所簽訂，由建教生於一定期間內，在建教合作機構學習職業技能，受建教合作機構指導，並領取一定生活津貼之契約。

第四條 中央主管機關應會同勞工主管機關每年針對本法所定建教生權益保障事項進行調查，並公布調查報告。

前項調查，必要時得委託學術團體或專業機構辦理。

第一項調查結果應為各級主管機關作為訂定建教合作政策及選定建教合作機構行業類別之參考。

第二章 建教合作制度

第五條 學校辦理建教合作，應依下列方式為之：

一、輪調式：學校與建教合作機構以二班為單位實施輪調，一班在校上課，另一班在建教合作機構接受職業技能訓練。

二、階梯式：學校之一年級及二年級學生在校接受基礎及專業理論教育，三年級在建教合作機構接受職業技能訓練。

三、實習式：學校依各年級專業課程需求，在不調整課程架構之前提下，使學生於寒暑假或學期中至建教合作機構接受職業技能訓練。

四、其他經中央主管機關核定之方式：由學校研擬辦理方式，經直轄市、縣（市）主管機關核轉中央主管機關核定之方式。

第六條 建教合作機構參與建教合作，應符合下列條件：

一、經依法設立或登記。
二、具相關職業科別之訓練能力、指導人力及健全之設備。
三、訓練場所符合勞工安全衛生相關法令之規定。
四、無第三十二條第一項或第三十五條所定不得參與建教合作之情事。
五、最近二年無違反勞動法規。
六、最近二年依勞動基準法第十一條終止勞動契約人數未超過員工總人數百分之十。
七、非從事派遣業務之事業單位。
前項第三款、第五款至第七款應備之證明文件、範圍、認定及其他應遵行事項之辦法，由中央主管機關會同中央勞工主管機關定之。

第七條 學校辦理建教合作，應符合下列條件：
一、最近一次學校評鑑達四等以上。
二、最近三年建教合作考核結果均達四等以上，且最近一年考核結果達三等以上。
三、建教合作班每兩班應置該科專任教師五人。

第八條 學校辦理建教合作，應檢具下列文件及資料，向主管機關申請核准：
一、建教合作計畫書。
二、採計學分及成績考查基準。
三、建教生職業技能訓練計畫。
四、建教生輔導計畫。
五、建教合作契約草案。
六、建教生訓練契約草案。
七、建教合作機構評估報告表。
前項第四款之建教生輔導計畫，應包括生活輔導與訪視計畫。

第九條 為審議前條申請案，主管機關應遴聘學者專家、社會公正人士、業界代表、工會團體代表、教師組織代表、青少年團體代表、學校代表、家長團體代表、主管機關代表及勞工主管機關代表十五人至二十五人組成建教合作審議小組審議之；並得視業務需要組成專家小組，至建教合作機構辦理現場評估。
前項委員，應包括勞動專長之學者專家至少一人，且任一性別委員人數，不得少於委員總數三分之一。
第一項建教合作審議小組、專家小組委員之組成與運作、審議程序、建教合作機構評估之項目與基準、成果及其他應遵行事項之辦法，由中央主管機關定之。
中央主管機關應定期檢討建教合作機構行業類別。

第十條 建教合作課程，應依中央主管機關有關課程之規定實施。
建教生於建教合作機構接受職業技能訓練，經學校考查合格者，得採計為職業技能訓練學分；其採計之學分數，不得超過應修畢業學分數之六分之一，但情形特殊，經主管機關核准者，得採計至應修畢業學分數三十學分。
前項採計學分之認定基準、計算方式及其他相關事項之辦法，由中央主管機關定之。
建教合作課程，除第二項採計為職業技能訓練學分之課程外，其餘課程應於學校實施。

第十一條 學校於建教生進入建教合作機構接受職業技能訓練前，應完成下列事項：
一、提供建教生基礎或職前訓練，以取得相關職業科別之基本技能、職業安全衛生、

職業倫理道德及勞動權益等相關知能。

二、邀請建教合作機構共同舉辦說明會，向建教生與其家長說明受訓之內容及建教生受訓期間之權利義務。

前項第一款基礎或職前訓練之最低時數，由中央主管機關依建教合作辦理方式公告之；其中勞動權益課程最低時數，應會商中央勞工主管機關後辦理。

中央主管機關應會商中央勞工主管機關編定勞動人權及勞動權益手冊，提供學校實施基礎或職前訓練；該手冊之內容，應每年檢討修訂。

辦理建教僑生專班之學校，應於第一項第一款基礎或職前訓練，規劃基本華語文輔導課程。

第十二條 學校辦理建教合作，不得有下列情形：

一、將建教生送至未經主管機關核准之建教合作機構接受職業技能訓練。

二、無正當理由自建教合作機構召回建教生。

三、在學校教學實施期間，將建教生送至建教合作機構接受職業技能訓練。

四、因建教生依本法提出申訴或協調，而給予不利之差別待遇。

第十三條 學校應指派教師每二星期至少一次不預告訪視建教合作機構，瞭解建教生接受職業技能訓練及建教合作機構依建教合作契約、建教生訓練契約執行之情形，並輔導建教生獲得良好訓練。

前項教師於訪視及輔導建教生時，發現建教合作機構有未依職業技能訓練計畫實施、違反建教合作契約或建教生訓練契約等缺失，應立即向學校提出報告。

學校接獲前項教師之報告後，應立即要求建教合作機構改進，並為適當之追蹤處理及詳予記錄，供主管機關查核。

第一項學校指派之教師，應定期接受勞動人權、勞動權益及職業安全衛生之相關研習或進修課程。

第十四條 建教合作機構招收建教生與勞動基準法所定技術生、養成工、見習生及其他與技術生性質相類之人，合計不得超過其所僱用勞工總數四分之一；且個別建教合作機構每期輪調人數不得低於二人。

前項僱用勞工總數六人以上未滿八人者，以八人計。

前二項僱用勞工總數之計算，不包括依就業服務法第四十六條第一項第十款、第十一款僱用之外國人。

第十五條 學校與建教合作機構間，不得有支付任何名義之報酬、費用、禮物、獎金、回饋金或佣金予對方之約定。

第三章 建教合作契約及建教生訓練契約

第十六條 學校經主管機關核准辦理建教合作後，應與建教合作機構簽訂建教合作契約，並將契約報主管機關備查；其契約內容應包括下列事項：

一、建教合作計畫名稱。

二、建教合作計畫經費及時程。

三、建教生職業技能訓練計畫。

四、建教合作機構對建教生之技能、生活及生涯輔導。

五、建教合作協調會之設置及運作。

六、學校指派學生至建教合作機構受訓之人數及期間。
七、採計學分及成績考查基準。
八、學校召回建教生之事由及程序。
九、建教合作機構應接受學校與訪視教師要求該機構改進之處理程序及方式。
十、合宜之膳宿、交通、生活津貼與其調整、給付方式及計算基準。
前項第三款建教生職業技能訓練計畫，應包括訓練課程、項目、方式、期間、每日訓練時間、休息時間及例假。

第十七條 建教合作機構應依前條第一項建教合作契約之內容，與建教生簽訂書面之建教生訓練契約，並將契約報主管機關備查；其契約內容應包括下列事項：
一、建教生職業技能訓練計畫。
二、勞工保險及團體保險。
三、訓練證明之發給。
四、終止契約之事由及程序。
五、膳宿、交通、生活津貼與其調整、給付方式及計算基準。
六、建教生權益之申訴或協調處理。
學校應協助建教生與建教合作機構簽訂建教生訓練契約。
建教生為未成年人者，建教生訓練契約之簽訂，應得其法定代理人允許。
第一項建教生訓練契約之格式、內容，中央主管機關應訂定定型化契約範本及其應記載及不得記載事項。

第十八條 建教合作機構不得有下列行為：
一、要求建教生應負擔任何訓練費用。
二、要求建教生應繳納保證金。
三、訂定不符第十六條第一項第十款規定之膳宿、交通、生活津貼與其調整給付方式及計算基準。
四、排除建教生請求損害賠償之權利或限制其金額。
五、超時訓練建教生或向其推銷產品。
六、要求建教生提前終止契約應賠償違約金。
七、於建教生違反工作規則時扣除生活津貼。
八、限制建教生契約終止後之就業自由。
九、其他有關不當損及建教生權益之行為。
建教生訓練契約有前項各款約定者，其約定無效。

第十九條 建教生於建教合作機構受訓時，發生可歸責於建教生之終止契約事由者，建教合作機構應自知悉之日起算三日內，協調學校加強輔導該建教生；建教合作機構屆期未處理者，不得再以該項事由終止建教生訓練契約。
建教合作機構依前項規定協調學校加強輔導建教生，屆二星期仍未獲改善者，建教合作機構得終止建教生訓練契約，並報主管機關備查。

第二十條 建教生因建教合作事項發生爭議，得向學校申請協調，並得向學校主管機關申訴。
學校為辦理前項協調，由學校邀請建教合作機構代表與該案建教生及其家長、專家學者共同參與，並應請主管機關代表列席，於開會時互推一人擔任會議主席；協調會議應作成紀錄，並由學校報主管機關備查。建教合作機構應依協調會決議確實執行。

第一項之協調，不影響建教生或建教合作機構之其他權利救濟。

學校主管機關為審議第一項申訴事項，應遴聘具備教育、心理輔導、法律、勞工等專長之學者專家七人至十五人，組成建教生申訴審議會，其中任一性別委員應占委員總數三分之一以上；其組織、運作及其他相關事項之辦法，由各該主管機關定之。

第四章 建教生權益保障

第二十一條 為保障建教生權益，建教合作機構應履行下列義務：

一、依建教生訓練契約，提供良好之訓練環境，安排建教生至相關部門接受職業技能訓練，並培養優良之工作態度、安全認知及職業道德。

二、前款訓練活動應與建教生所學職業科別相關，並注意建教生之身心健康。

三、於建教生受訓期間，應依建教生職業技能訓練計畫，指派專人負責建教生之職業技能訓練及生活輔導。

四、安排職業技能訓練時，不得影響建教生到校上課或至建教合作機構以外場所進行觀摩受訓之權益。

五、應考量建教生之學習表現及年資，逐年增加生活津貼之金額。

六、準用勞工保險條例之規定，為建教生辦理參加勞工保險。

七、應置備建教生簽到簿或出勤卡，逐日記載建教生訓練情形。此項簿卡應保存一年。

八、建教生於訓練活動期間從事之作業，屬勞工健康保護規則所定應實施特殊體格檢查或健康檢查項目者，應準用職業安全衛生法規定為建教生施行體格檢查或健康檢查。

建教合作機構為建教生辦理參加勞工保險，其保險效力之開始及停止、月投保薪資、投保薪資之調整、保險費負擔、保險費繳納、保險費寬限期與滯納金之徵收及處理、保險給付之計算與發給及其他有關保險事項，準用勞工保險條例及其相關規定辦理。

建教合作機構就建教生因從事訓練活動不法侵害他人權利，負損害賠償責任。但損害係因建教生故意或重大過失所致者，不在此限。

第二十二條 建教合作機構應依建教生訓練契約，給付建教生生活津貼，並提供其生活津貼明細表。

前項生活津貼，屬建教生參與職業訓練而給與之補助費，非屬薪資或勞務所得，免納綜合所得稅；其金額，不得低於勞動基準法所定基本工資，並應以法定通用貨幣給付之。

生活津貼應按月全額直接給付建教生。但法律另有規定得扣除相關費用者，不在此限。

建教合作機構不得預扣生活津貼，作為違約金或賠償費用。

第二十三條 建教合作機構與建教生簽訂建教生訓練契約前，應繳納一定金額之保證金予學校，由學校專戶存儲，於建教生向建教合作機構請求生活津貼或第二十四條第九項所定賠償金未獲給付時，由該保證金支付之。學校應於建教生訓練契約終止後，將賸餘之保證金發還建教合作機構。

前項保證金之金額，由中央主管機關定之。

第二十四條 建教生每日訓練時間不得超過八小時，每星期受訓總時數不得超過四十小時，且不得於午後八時至翌晨六時之時間內接受訓練。

建教生繼續受訓四小時，至少應有三十分鐘之休息。

建教生受訓期間，每七日至少應有二日之休息，作為例假。

建教生受訓期間，遇有勞動基準法規定應放假之日，均應依該法及其相關法令之規定休息。

女性建教生因生理日致受訓有困難者，每月得申請生理假一日，建教合作機構不得剋扣其生活津貼，學校不得列入其學業成績評量之事項。

因建教合作機構經營型態、工作特性、季節、地域或行業類別需要，並符合下列各款條件者，建教合作機構得向主管機關申請核准，於建教生訓練契約中與建教生另行約定訓練及休息時間之起迄點：

一、建教生年滿十六歲。

二、建教合作機構提供必要之安全衛生設施。

三、無大眾運輸工具可資運用時，建教合作機構提供交通工具或安排宿舍。

建教合作機構與建教生依前項規定另行約定訓練時間者，仍不得於午後十時至翌晨六時之時間內接受訓練。

建教生每日訓練時間之起訖，包括訓練及中間休息時間，合計不得超過十二小時。

建教合作機構違反第一項至第五項、第七項或前項規定，應就違反規定之時數，發給建教生該時數換算之生活津貼數額二倍之金額，作為賠償金；違反規定之時數未滿一小時者，應以一小時計算。

第二十五條 建教生從事訓練活動時發生災害而致死亡、失能、傷害或疾病時，建教合作機構應準用勞動基準法第七章職業災害補償規定予以補償。

前項補償金額所採計算基準，不得低於勞動基準法所定基本工資之數額。

第一項建教生未加入勞工保險者，準用職業災害勞工保護法有關未加入勞工保險之勞工規定予以補助。

學校應主動協助建教生依第一項或前項規定請求補償或申請補助。

第二十六條 建教合作機構於建教生受訓期間，不得因其種族、階級、語言、思想、宗教、黨派、籍貫、出生地、年齡、婚姻、容貌、五官或身心障礙之因素，給予不利之差別待遇。

建教合作機構應與學校會商提供身心障礙建教生個別化協助措施。

建教合作機構不得因建教生依本法提出申訴或協調或依勞動事件法聲請調解、提起訴訟，而給予不利之差別待遇。

第一項差別待遇之認定，準用就業服務法及其相關法規有關就業歧視認定之規定。

第二十七條 建教合作機構於建教生受訓期間，不得因其性別或性傾向而有差別待遇，並應防治性騷擾行為之發生；於知悉有性騷擾情形時，應採取立即有效之糾正及補救措施。

建教生於建教合作機構受訓期間遭性別歧視、性傾向歧視或性騷擾時，其申訴之提出、認定及建教合作機構之賠償責任，準用性別工作平等法及其相關法規之規定。

第二十八條 建教生訓練契約期間屆滿或因其他事由而終止時，建教合作機構應依第十七條第一項第三款規定，發給書面之訓練證明。

前項訓練證明，應包括建教生之訓練職類、訓練期間及訓練時數。

建教生取得訓練證明且表現優良者，建教合作機構得優先僱用。

第五章 建教合作之監督

第二十九條 各級主管機關應會同地方勞工主管機關對學校及建教合作機構辦理建教合作進行考核；其考核之項目、方式、基準、獎懲及其他應遵行事項之辦法，由中央主管機關定之。

除前項考核外，勞工主管機關得辦理建教合作機構勞動檢查。

第三十條 各級主管機關依前條規定考核時，發現建教合作機構有違反建築、消防、勞工安全衛生、營業衛生或其他事項者，應通知目的事業主管機關依相關法規規定處理。

建教合作機構依第二十八條第三項規定優先僱用表現優良之建教生者，主管機關得列入其以後年度參與建教合作之參考。

第六章 罰則

第三十一條 學校違反第十二條第一款、第三款或第四款規定者，處新臺幣五萬元以上二十五萬元以下罰鍰，並得按次處罰；其情節重大者，得為減少下學年度建教合作之招收人數、停止部分建教合作班級之招生或停辦建教合作二年之處分。

第三十二條 建教合作機構有下列情形之一者，處新臺幣五萬元以上二十五萬元以下罰鍰，並得按次處罰；經處罰二次仍未改善者，三年內不得參與建教合作，並公布其名稱及負責人姓名：

一、違反第十四條規定，超收建教生或不符合每期最低輪調人數。

二、有第十八條第一項所定行為。

三、未履行第二十一條第一項第一款至第三款、第五款、第七款或第八款規定保障建教生權益之義務。

四、違反第二十二條規定，未依約給付建教生生活津貼並提供明細表、給付生活津貼低於勞動基準法所定基本工資、未以法定通用貨幣給付生活津貼、未按月全額直接給付生活津貼或預扣生活津貼。

五、未依第二十三條規定，繳納保證金。

六、未依第二十四條第一項至第八項規定，安排建教生之受訓及休息時間，或未依第九項規定，給予建教生賠償。

七、未依第二十五條第一項、第二項規定，給予建教生補償。

八、違反第二十六條第一項、第三項規定，給予建教生不利之差別待遇，或未依第二項規定提供個別化協助措施。

九、違反第二十七條第一項規定，給予建教生差別待遇、未防治性騷擾行為之發生或未採取立即有效之糾正及補救措施。

建教合作機構違反第二十一條第一項第六款或第二項規定，由勞工保險主管機關依勞工保險條例第六章規定處罰。但建教合作機構違反第二十一條第一項第六款規定，未為建教生辦理參加勞工保險，而有第二十五條第三項規定情事者，由中央勞工主管機關依職業災害勞工保護法之規定處罰。

第三十三條 學校與建教合作機構違反第十五條規定，約定支付任何名義之報酬或回饋予對方者，處新臺幣五萬元以上二十五萬元以下罰鍰，並得按次處罰。

學校與建教合作機構之代表人、管理人或其他有代表權人，因執行職務致學校與建教合作機構依前項規定受處罰時，應並受同一額度罰鍰之處罰。

第三十四條 學校有下列情形之一者，應令其限期改善；屆期未改善者，處新臺幣一萬元以上

五萬元以下罰鍰，並得按次處罰；其情節重大者，得為減少下學年度建教合作之招收人數、停止部分建教合作班級之招生或停辦建教合作一年至二年之處分：

一、未依第十條第二項規定採計職業技能訓練學分之學分數。

二、未依第十一條第一項第一款規定或第二項所定時數，於建教生進入建教合作機構接受職業技能訓練前，提供建教生基礎或職前訓練。

三、未依第十一條第一項第二款規定，於建教生進入建教合作機構接受職業技能訓練前，邀請建教合作機構共同舉辦說明會。

四、違反第十二條第二款規定，無正當理由自建教合作機構召回建教生。

五、未依第十三條第一項或第三項規定，指派教師訪視建教合作機構、要求建教合作機構改進、為適當之追蹤處理及詳予記錄。

六、未依第二十條第二項規定，召開協調會及作成會議紀錄報主管機關備查。

七、未依第二十五條第四項規定，主動協助建教生請求補償或申請補助。

第三十五條 建教合作機構有下列情形之一者，處新臺幣一萬元以上五萬元以下罰鍰，並得按次處罰；經處罰二次仍未改善者，三年內不得參與建教合作，並公布其名稱及負責人姓名：

一、未依第十七條第一項規定，將建教生訓練契約報主管機關備查。

二、未依第十九條第一項規定，於知悉發生可歸責於建教生之終止契約事由之日起算三日內，協調學校加強輔導該建教生，而直接以該事由終止建教生訓練契約。

三、未依第二十條第二項規定，依協調會決議確實執行。

四、違反第二十八條第一項或第二項規定，未發給建教生書面訓練證明或未於訓練證明中載明建教生之訓練職類、訓練期間及訓練時數。

第三十六條 建教合作機構違反第二十一條第一項第四款規定者，處新臺幣一萬元以上五萬元以下罰鍰。

第七章 附則

第三十七條 本法施行後，勞動基準法第八章有關建教合作班之學生準用技術生之相關規定，於建教生不再適用。

第三十八條 本法施行前已核准之建教合作案，除適用第二十三條規定外，依原規定辦理。

第三十九條 本法自公布日施行。

建教合作機構參與建教合作應備條件認定辦法

中華民國103年3月26日
教育部臺教授國部字第1030009824B號令
勞動部勞動條3字第1030004372號令訂定

第一條 本辦法依高級中等學校建教合作實施及建教生權益保障法（以下簡稱本法）第六條第二項規定訂定之。

第二條 本法第六條第一項第三款所定訓練場所符合勞工安全衛生相關法令，為訓練場所最近二年內無下列情事之一：

一、發生重大職業災害。但雇主能證明無過失者，不在此限。

二、經勞動檢查機構處以全部停工。

第三條 本法第六條第一項第五款所定最近二年無違反勞動法規，為建教合作機構無下列情事之一：

一、依勞動基準法第七十五條至第七十七條規定，移送檢察機關偵辦。

二、依勞動基準法第七十八條或第八十條規定處罰。

三、依勞動基準法第七十九條第二項規定處罰逾二次。

四、違反勞動基準法同一規定，依第七十九條第一項處罰逾三次。

五、違反勞工保險條例、勞工退休金條例或就業保險法規定，積欠勞工保險費、勞工退休金、就業保險費或滯納金，經限期繳納，屆期未繳納。

六、違反性別工作平等法有關性別歧視、性騷擾或就業服務法有關就業歧視之規定，經予以處罰。

第四條 本法第六條第一項第六款所稱終止勞動契約人數，指建教合作機構依就業服務法第三十三條規定辦理資遣通報屬勞動基準法第十一條規定之情形終止勞動契約之人數；所稱員工總人數，指學校依本法第八條第一項規定申請辦理建教合作當月一日建教合作機構參加勞工保險之人數。

第五條 本法第六條第一項第七款所定建教合作機構非從事派遣業務之事業單位，應由本法第九條第一項所定審議小組審議或建教合作專家小組至建教合作機構辦理現場評估認定。

第六條 建教合作機構參加建教合作應符合第本法第六條第一項第三款、第五款、第六款規定，其應備之證明文件如下：

一、訓練場所符合勞工安全衛生法令證明。

二、最近二年無違反勞動法規證明。

三、最近二年終止勞動契約人數未超過員工總人數百分之十證明。

前項證明文件，於學校依本法第八條規定申請辦理建教合作後，由建教合作機構依本法第六條第一項第三款、第五款、第六款條件簽具切結書，由各該主管機關受理後，一併彙整請各該勞工主管機關協助查對；學校依高級中等學校建教合作審議小組與專家小組組成及運作辦法申請補評估時，及學校於辦理建教合作期間，因不可歸責於學校之事由，應將建教生轉安置至其他建教合作機構，申請轉安置補評估，亦同。

第七條 申辦建教合作之機構，其訓練場所雖無第二條所列情事，必要時，仍得由依本法第九條組成之專家小組會同勞工主管機關進行現場評估認定之。

第八條　第二條及第三條所定最近二年之計算，自學校依本法第八條第一項規定申請辦理建教合作當日之前一日往前依曆計算。但其往前計算至本法中華民國一百零二年一月四日生效日止，未滿二年者，以計算至生效日為限。

第九條　本辦法自發布日施行。

高級中等學校建教合作審議小組與專家小組組成及運作辦法

中華民國102年10月29日
臺教授國部字第1020094448B號令訂定
中華民國110年12月10日
臺教授國部字第1100157891A號令修正

第一條 本辦法依高級中等學校建教合作實施及建教生權益保障法（以下簡稱本法）第九條第三項規定訂定之。

第二條 主管機關應依本法第九條第一項規定，組成建教合作審議小組（以下簡稱審議小組），辦理學校依本法第八條第一項所定申請建教合作案之審議。

第三條 審議小組置委員十五人至二十五人，其組成方式如下：

一、學者專家：四人至七人。
二、社會人士：一人。
三、業界代表：一人至四人。
四、工會團體代表：一人。
五、教師組織代表：一人。
六、青少年團體代表：一人。
七、學校代表：三人至七人。
八、家長團體代表：一人。
九、主管機關代表：一人。
十、勞工主管機關代表：一人。

前項委員，應包括勞動專長之學者專家至少一人。

第一項任一性別委員，不得少於委員總數三分之一。

審議小組置召集人一人，由主管機關首長指定委員一人擔任之。

審議小組委員之迴避，依行政程序法第三十二條及第三十三條規定辦理。

第四條 審議小組委員，由主管機關聘兼之，任期一年，期滿得續聘之。

委員於任期中因故無法執行任務或有不適當之行為者，由主管機關解聘之，代表團體出任者，應隨其本職進退；其缺額，由主管機關依前條規定，遴聘委員補足其任期。

第五條 審議小組每年至少召開定期會議二次，必要時，得召開臨時會議，均由召集人召集，並擔任主席；召集人不能出席會議時，由其指派代理人擔任主席。

委員應親自出席前項會議，不得代理；會議之決議，以二分之一以上委員出席，出席委員過半數之同意行之。

第六條 建教合作申請案之審議程序如下：

一、就學校依本法第八條第一項規定申請辦理建教合作所檢具之文件、資料，進行書面審查；文件、資料不全者，應通知學校限期補正。
二、指定日期由召集人召開審議小組會議，就申請案件進行初審。
三、初審結果未通過者，否准學校申請案，並將審查結果通知學校；初審結果通過者，除第十一條所定情形外，應組成專家小組，至建教合作機構辦理現場評估。

四、專家小組應按各學校所申請之各建教合作機構現場評估結果，作成現場評估報告，提送審議小組進行複審。

五、就前款現場評估報告審查結果，未通過者否准學校申請案，通過者應決議各學校申請之各建教合作機構得招收建教生人數及學校總計得招收建教生人數，並均應將審查結果通知學校。

第七條 前條第三款專家小組，由主管機關就初審通過之建教合作機構，聘（派）相關領域學者專家、團體及機關代表為委員組成之。

審議小組委員得聘（派）為專家小組委員。

第八條 第六條第三款現場評估及第九條補評估之項目及基準如下：

一、基本設施及設備：應具備與申辦職業科別相關之場所設施及儀器設備，且足以執行該科別之職業技能訓練。

二、安全衛生：工作與生活場所、設施與設備及作業程序，應符合建築、消防、勞工安全衛生、營業衛生及其他事項相關法令之規定。

三、組織制度：應具備健全之人事組織，置有足以指導建教生之人力，並設相關專責單位或指派專業人員負責。

四、生活照顧：參加勞工保險與團體保險、出勤與時間安排紀錄、工作安排與輪調、生活輔導、生活津貼與逐年調整措施、工時與休假、膳宿與交通安排及建教生權益之申訴或協調處理等，應有完整之規劃及制度。

五、職業技能訓練：其實施內容及方式，應符合建教生職業技能訓練計畫之規定。

六、配合學校訪視及督導之執行情形：建教合作機構應依學校訪視及督導要求改進之事項進行改善，並檢附相關紀錄。

七、其他：對建教合作應有正確之理念及認知，並訂定優秀建教生畢業後，留原機構任職之措施，與學校訪視教師之互動機制及其他部分職業之特殊需求事項。

第九條 學校於收受第六條第三款否准辦理之通知，其有不服者，得依訴願法規定提起訴願。

學校於收受第六條第五款否准辦理之通知，或核准辦理招收建教生人數之通知後，其有不服者，得自收受通知之日起二星期內，檢具本法第八條第一項第四款至第七款文件，向主管機關申請補評估，或依訴願法規定提起訴願。

主管機關就學校依前項規定提出之補評估申請，應指定期日，由專家小組委員至建教合作機構辦理現場補評估，並作成補評估報告，報主管機關審查核定後，將審查結果通知學校。

學校於辦理建教合作期間，因不可歸責於學校之事由，必須將建教生轉安置至其他建教合作機構時，得向主管機關申請就其他建教合作機構辦理現場補評估及作成補評估報告，並準用前項程序辦理。

第十條 主管機關就前條第三項及第四項補評估報告審查未通過者，應否准學校之申請；通過者應決議各學校申請之各建教合作機構得招收建教生人數及學校總計得招收建教生人數，並均應將審查結果通知學校。

學校於收受前項准駁結果通知後，其有不服者，得依訴願法規定提起訴願。

第十一條 學校經主管機關核准辦理建教合作者，自核准之次日起二年內，與同一建教合作機構再辦理建教合作，其辦理科別無變動或實習式建教合作班實習期間未達八星期

者，得向主管機關申請免現場評估，經審議小組審查通過並經主管機關核定者，免予辦理。

第十二條 中央主管機關依本辦法辦理審議小組、專家小組委員之聘（派）任與召集人之指定，與建教合作申請案之審議、評估、補評估、免評估及准駁，得委任教育部國民及學前教育署為之。

第十三條 本辦法自發布日施行。

高級中等學校建教生職業技能訓練學分採計辦法

中華民國102年10月24日
臺教授國部字第1020081258B號令訂定

第一條 本辦法依高級中等學校建教合作實施及建教生權益保障法（以下簡稱本法）第十條第三項規定訂定之。

第二條 建教生於建教合作機構接受職業技能訓練，其得採計為學分者，應符合下列基準：
一、訓練內容與專業科目課程內容相符。
二、具有符合前款訓練內容所需之設備。
三、具備足夠之訓練能力及指導人力。

第三條 職業技能訓練學分之採計方式，依下列規定辦理：
一、訓練時數每達七十二小時，始得採計為一學分。
二、學分數之計算方式如下：
（一）輪調式建教合作：以三個月一期為原則，三學年共六期；每期採計四學分，總計以二十四學分為限。
（二）階梯式建教合作：於三年級全年實施，總計以十六學分為限。
（三）實習式建教合作：每學期以二學分為限。
（四）其他經中央主管機關核定之方式：依主管機關核定之學分數辦理。
前項職業技能訓練學分之採計，不得超過應修畢業學分數之六分之一。但情形特殊，經報主管機關核准者，得採計至應修畢業學分數三十學分。

第四條 高級中等學校應指派專業科目教師至建教合作機構考查下列事項；經考查合格者，始得採計為職業技能訓練學分：
一、建教生訓練週記。
二、建教合作機構訓練、指導及輔導人員對建教生之考評結果。
三、其他建教生於建教合作機構之訓練情形及特殊表現。

第五條 直轄市、縣（市）主管機關得依本辦法規定，另定補充規定。

第六條 本辦法自發布日施行。

高級中等學校建教生申訴審議會組織及運作辦法

中華民國102年10月25日
臺教授國部字第1020095006B號令訂定

第一條 本辦法依高級中等學校建教合作實施及建教生權益保障法（以下簡稱本法）第二十條第四項規定訂定之。

第二條 本辦法所稱高級中等學校（以下簡稱學校），指國立高級中等學校及教育部（以下簡稱本部）主管之私立高級中等學校。

第三條 本部為處理建教生申訴案件，應依本法第二十條第四項規定設建教生申訴審議會（以下簡稱審議會）。審議會置委員七人至十五人，任期二年，均為無給職，由具備教育、心理輔導、法律、勞工等專長之學者專家組成之；其中任一性別委員，不得少於委員總數三分之一。

審議會由本部指定委員一人擔任召集人，並為會議之主席。

第四條 建教生因建教合作事項發生爭議時，得依本法第二十條第一項規定，向學校申請協調，並得同時向本部提起申訴；其僅向學校申請協調且對協調結果不服者，亦得依第五條規定，向本部提起申訴。

建教生申請協調並同時或先後提起申訴者，應通知本部審議會，審議會於協調未有結果前，得暫停審議。

建教生之父母、監護人，得為建教生之代理人提起申訴。

第五條 建教生應自建教合作事項發生爭議之次日或收受協調紀錄之次日起三十日內，以書面向本部提起申訴。

本部對於逾期之申訴案件，不予受理。但申訴人因不可抗力或不可歸責於己之事由，並提出具體證明者，不在此限。

第六條 建教生提起申訴，同一案件以一次為限。

申訴人於審議會未作成審議決定書前，得撤回申訴；申訴一經撤回，不得就同一案件再提起申訴。

第七條 審議會委員應親自出席會議，不得委託他人代理出席。

審議會委員於任期中無故缺席達二次或因故無法執行職務者，得由本部解除其委員職務，並依第三條第一項規定補聘，繼任委員之任期至原任期屆滿之日止。

審議會開會時，應有全體委員三分之二以上出席，並有出席委員過半數之同意，始得決議。

第八條 審議會委員於審議案件有利害關係者，應予迴避；其迴避，依行政程序法之規定。

第九條 審議會會議之舉行，以不公開為原則，得通知申訴人、建教合作機構、學校或其他關係人到會說明。

第十條 審議會應於收到申訴書之次日起六十日內為審議之決定；必要時，得延長一次，延長時間不得逾三十日，由本部以書面通知申訴人，並副知建教合作機構及學校。

第十一條 審議會應對申訴案件提出討論及審議，經審議後作成之審議決定書，應由審議會主席簽署。

審議會之審議、表決及其他委員個別意見，應予保密，涉及建教生及申訴人之個人資料，應依個人資料保護法及其相關法規規定辦理。

審議決定書應包括主文、事實、理由等內容。不受理之申訴案件，亦應作成審議決定書，明列主文及理由。

第十二條 審議會作成審議決定書送達申訴人後，建教合作機構應依審議決定確實執行。

第十三條 本辦法自發布日施行。

高級中等學校辦理建教合作考核辦法

中華民國 102 年 10 月 24 日
臺教授國部字第 1020084261B 號令訂定

第一條 本辦法依高級中等學校建教合作實施及建教生權益保障法（以下簡稱本法）第二十九條規定訂定之。

第二條 各級主管機關應會同目的事業主管機關，對學校及建教合作機構辦理建教合作之實施成效進行考核。

各級主管機關為實施前項考核，應訂定年度建教合作考核實施計畫及考評表冊，並遴聘相關職業類科領域之專家學者、團體及機關代表，組成考核小組。

學校及建教合作機構應依前項考評表冊進行自評，再由考核小組依前項實施計畫至學校及建教合作機構進行考核。

第三條 各級主管機關對學校考核之項目及基準，規定如下：

一、行政措施及運作：

（一）建教合作規劃及發展計畫之訂定。

（二）辦理建教合作相關單位及人員之設置。

（三）依本法第六條規定，辦理建教合作機構之遴選。

（四）對本法第九條現場評估建議之改善。

（五）對建教生異動情形之記錄及輔導。

（六）依本法第二十條規定協調及處理建教生因建教合作事項之爭議。

（七）建教生及家長就建教合作實施意見之處理。

二、課程及教學實施：

（一）課程之規劃及執行。

（二）場地及設備之設置。

（三）符合法規之師資。

（四）依課表實施教學。

（五）依本法第十一條規定，實施基礎或職前訓練。

（六）學分重修或補修之辦理。

（七）建教生參加技能檢定之輔導。

（八）補救教學及補充訓練之實施。

三、建教生實習及輔導訪視：

（一）建教生訓練計畫之執行。

（二）對建教生訓練契約（以下簡稱契約）內容及勞動權益之宣導。

（三）學生選擇建教合作機構之輔導。

（四）依契約所定訓練期間，將建教生送至建教合作機構進行訓練。

（五）依本法第十三條第一項規定，教師赴建教合作機構進行輔導訪視之指派。

（六）依本法第十條第二項及第三項規定，職業技能訓練學分之採計。

（七）建教生轉安置機制之建立。

四、學校與建教合作機構之聯絡及協調：

（一）學校與建教合作機構之聯絡及協調機制。

（二）學校與建教合作機構簽訂建教合作契約，並協助學生與建教合作機構簽訂契約。

（三）依本法第十六條第一項第五款規定，建教合作協調會及運作情形之設置。

五、前一年度考核意見之改進。

第四條 各級主管機關對建教合作機構考核之項目及基準，規定如下：

一、行政措施及運作：

（一）建教合作理念及願景。

（二）建教合作相關單位及人員之設置。

（三）學校建教合作協調會運作之參與，及依協調會決議之執行。

（四）建教生及家長意見之處理。

（五）本法第九條第一項專家小組現場評估建議之改善。

二、職業技能訓練：

（一）依職業技能訓練計畫進行建教生之輪調及訓練，並依本法第二十一條第一項第三款規定，指派專人負責建教生職業技能訓練。

（二）勞工安全與衛生法令及教育訓練之辦理。

（三）建教生訓練場所符合勞工安全衛生相關法令之規定。

（四）　建教生職業技能訓練考評之執行。

三、生活照顧：

（一）符合安全衛生及舒適住宿環境或合理交通規劃之提供。

（二）依本法第二十四條規定及契約安排建教生之訓練時間、休息、例假及休假。

（三）依契約提供保險及生活津貼。

（四）建教生文康及休閒活動之提供。

（五）依本法第三十條第二項規定，優先僱用表現優良建教生計畫之訂定及執行。

四、輔導：

（一）依本法第二十一條第一項第三款規定，負責建教生生活輔導專人之指派。

（二）建教生輔導規定之訂定及執行。

（三）對學校所提訪視報告之建議進行改善。

（四）建教生意見之處理。

（五）建教生生活管理及輔導之落實。

五、前一年度考核意見之改進。

第五條 各級主管機關對學校及建教合作機構辦理建教合作之考核，以一百分為滿分；其具有特色及具體成果者，予以加分。

第六條 考核成績分為下列五等第：

一、一等：九十分以上。

二、二等：八十分以上未滿九十分。

三、三等：七十分以上未滿八十分。

四、四等：六十分以上未滿七十分。

五、五等：未滿六十分。

第七條 各級主管機關於必要時，得就特定學校或建教合作機構之部分項目，進行專案考核。

第八條 受考核學校或建教合作機構對考核結果有不服者，得自收受考核結果通知之次日起七日內，向各級主管機關提出申復；主管機關應自接受申復之日起一個月內完成複核，並通知申復學校或建教合作機構。

第九條 各級主管機關對學校辦理建教合作考核之結果，一等之學校，得給予獎勵；四等以下之學校，依本法處分，並得依相關法規規定，減少或停止部分或全部之獎勵或補助經費，或停止部分或全部班級之招生。

第十條 各級主管機關對建教合作機構辦理建教合作考核之結果，一等之建教合作機構，得給予獎勵；五等者，一年內不得參與建教合作。

第十一條 本辦法自發布日施行。

高級中等學校建教合作建教生訓練契約應記載及不得記載事項

中華民國102年10月18日

臺教授國部字第1020086735B號令訂定

壹、應記載事項

第一點 建教生職業技能訓練期間及項目（訓練計畫應列為附件）。

第二點 勞工保險及團體保險。

第三點 訓練證明之發給。

第四點 終止契約之事由及程序。

第五點 膳宿、交通、生活津貼與其調整、給付方式及計算基準。

第六點 建教生權益之申訴或協調處理。

第七點 建教合作機構實施職業技能訓練之義務。

第八點 建教合作機構輔導之義務。

第九點 建教合作機構不得有之行為。

第十點 建教生每日訓練時間、中間休息、例假、放假休息及女性建教生之生理假。

第十一點 職業災害補償、補助。

第十二點 差別待遇之禁止。

第十三點 性騷擾之防治。

第十四點 建教生之義務。

第十五點 救濟管轄機關。

第十六點 契約分存保管。

貳、不得記載事項

第一點 不得要求建教生應負擔任何訓練費用。

第二點 不得要求建教生應繳納保證金。

第三點 不得訂定不符高級中等學校建教合作實施及建教生權益保障法第十六條第一項第十款規定之膳宿、交通、生活津貼與其調整、給付方式及計算基準。

第四點 不得排除建教生請求損害賠償之權利或限制其金額。

第五點 不得要求建教生超時訓練或購買建教合作機構推銷之產品。

第六點 不得以建教生推銷建教合作機構產品未達一定業績為由，扣減建教生生活津貼。

第七點 不得要求建教生提前終止契約應賠償違約金。

第八點 不得於建教生違反工作規則時扣除生活津貼。

第九點 不得限制建教生契約終止後之就業自由。

第十點 不得其他有關不當損及建教生權益之事項。

第十一點 不得約定建教生拋棄契約審閱期間及審閱權利。

第十二點 不得約定建教合作機構對於其所提供服務及設備造成建教生身體、健康、財產等損害，免除或限制其賠償責任。

第十三點 不得約定建教合作機構於訂約後得片面變更契約內容。

第十四點 不得為其他違反法律強制、禁止規定或顯失公平之約定。

第十五點 不得約定建教合作機構得保管或收回建教生持有之私人物品或金錢。

第十六點 不得約定免除或減輕建教合作機構依本契約或法令規定應履行之義務。

高級中等學校輪調式建教合作建教生定型化訓練契約

學生姓名：＿＿＿＿＿＿（以下稱甲方）；

建教合作機構：＿＿＿＿＿＿（以下稱乙方）；

甲方係乙方與＿（學校名稱，以下稱學校）合辦＿＿建教合作班之學生，為依「高級中等學校建教合作實施及建教生權益保障法」(以下稱本法)第十七條，及學校與乙方訂定之建教合作契約（如附件一契約影本）規定，明定甲方在乙方接受職業技能訓練期間，甲乙雙方之權利義務，特訂定建教生訓練契約（以下稱本契約），俾供遵循。甲乙雙方同意遵守下列條款：

第一條（訓練期間及項目）

本契約之訓練期間，自民國＿年＿月＿日起至民國＿年＿月＿日畢業日，每三個月輪一次。

學校應於民國＿年＿月＿日前完成基礎訓練課程。

本契約包括下列訓練課程及項目：

一、職業技能訓練（一）：訓練項目為＿＿＿＿＿＿。

二、職業技能訓練（二）：訓練項目為＿＿＿＿＿＿。

三、職業技能訓練（三）：訓練項目為＿＿＿＿＿＿。

四、職業技能訓練（四）：訓練項目為＿＿＿＿＿＿。

五、職業技能訓練（五）：訓練項目為＿＿＿＿＿＿。

六、職業技能訓練（六）：訓練項目為＿＿＿＿＿＿。

甲方之職業技能訓練計畫如附件二。乙方與學校雙方得視甲方訓練狀況，協議後調整前項之訓練項目。

第二條（勞保及團保）

甲方於受訓期間，乙方應準用勞工保險條例之規定，為甲方投保勞工保險。

乙方未履行前項之義務致使甲方受有損害者，應負賠償之責。

甲方於受訓期間，乙方應為甲方投保團體保險（包括投保意外險，其內容應含意外所生之醫療費用），並支付保險費，其最低保險金額為新臺幣（以下同）一百萬元。

第三條（訓練證明之發給）

本契約之期間屆滿或因其他事由而終止時，乙方應發給甲方書面之訓練證明。

前項訓練證明，應包括甲方之訓練職類、訓練期間及訓練時數。

第四條（乙方終止契約之程序）

甲方於受訓期間，有下列情形之一者，得終止本契約：

一、受有期徒刑以上刑之宣告確定，而未諭知緩刑或未准易科罰金。

二、受保安處分。

三、甲方因健康或其他正當理由自行提出終止訓練；甲方為未成年人者，並經法定代理人同意。

甲方有下列情形之一者，乙方應自知悉之日起三日內，協調學校加強輔導甲方；乙方屆期未處理者，不得再以下列各款事由終止本契約：

一、對乙方之工作人員、顧客或其他相關人員，實施暴行或有重大傷辱之行為。

二、違反乙方工作規則，情節重大。

三、故意損壞乙方之訓練設備、工具、原料、產品或乙方其他所有物品。

四、因身體健康或其他理由，對於其所接受之訓練，確不能勝任。

學校經依前項規定輔導甲方，屆二星期仍未獲改善者，乙方得終止本契約，並報主管機關備查。

因災害防救法所定災害、傳染病防治法所定傳染病，或其他重大事故發生，而有以下情形，得終止契約：

一、乙方停業、歇業而未能提供職業技能訓練時，得經乙方與學校協調，及經甲方同意後，終止契約，並報主管機關備查。

二、甲方生命、身體、健康有遭受損害之虞，並經主管機關同意召回建教生，得由學校與乙方協調後，終止契約，並報主管機關備查。

第五條（膳宿、交通費用、生活津貼）

甲方於訓練期間所需膳宿、交通、生活津貼與其調整、給付方式及計算基準，乙方應依其與學校所簽訂之建教合作契約辦理；其內容如下：

一、住宿：

□免費提供住宿。

□提供住宿，收取_____(不得逾生活津貼5%)。

□不提供住宿，但提供交通費_____元。

□不提供住宿

□其他，請說明_____。

二、膳食：

早餐：□免費；□提供，每餐收取___元；□不提供，每餐補貼_____元；□自理。

午餐：□免費；□提供，每餐收取___元；□不提供，每餐補貼_____元；□自理。

晚餐：□免費；□提供，每餐收取___元；□不提供，每餐補貼_____元；□自理。

三、交通：乙方應依其與學校所簽訂之建教合作契約，同意甲方定期返回學校接受教育，並負擔甲方於輪調交接時往返學校之交通費用。

四、生活津貼：甲方於受訓期間，乙方應依本契約發給甲方每月新臺幣__元（不得低於勞動基準法所定基本工資）之生活津貼，並提供生活津貼明細表。

乙方應按月全額直接給付生活津貼予甲方。但法律另有規定得扣除相關費用者，不在此限。

乙方應考量甲方之學習表現及年資，逐年增加生活津貼之金額。

乙方不得預扣生活津貼，作為違約金或賠償費用。

乙方不得以甲方違反工作規則或其他相關規章扣減其生活津貼。

甲方因生理日致受訓有困難而申請生理假時，乙方不得剋扣其生活津貼。

第六條（爭議解決程序）

甲方因建教合作事項發生爭議，得向學校申請協調，並得向學校主管機關申訴；甲方之父母、監護人或其受託人，亦得為甲方之代理人提起申訴。

學校為辦理前項協調，應邀請乙方代表與甲方及其家長、專家學者共同參與，並應請主管機關代表列席；協調會議應作成紀錄，並由學校報主管機關備查。乙方應依協調會決議確實執行。

第一項之協調，不影響甲方或乙方之其他權利救濟。

第七條（乙方實施職業技能訓練之義務）

甲方於受訓期間，乙方應依建教生職業技能訓練計畫之訓練內容及時程，指派具備相關職業技能之專人負責甲方之技能訓練。

前項訓練活動，應與甲方所學職業科別相關。

乙方應提供良好且符合職業安全之訓練環境，安排甲方至相關部門接受職業技能訓練，培養優良之工作態度、安全認知及職業道德，並注意甲方之身心健康。

乙方安排職業技能訓練時，不得影響甲方到學校上課或由學校安排至乙方以外場所，進行觀摩受訓之權益。

甲方於受訓期間，如有正當事由需返回學校時，應由學校出具公文，乙方應准甲方請假返回學校。

乙方應置備甲方簽到簿或出勤卡（包括出勤及訓練情形），逐日記載建教生出勤年、月、日、時、分及訓練情形；其簿卡應保存一年。

乙方就甲方因從事訓練活動不法侵害他人權利時，負損害賠償責任。但損害係因甲方故意或重大過失所致者，不在此限。

第八條（乙方、學校輔導之義務）

乙方應與學校協商訂定建教生輔導辦法，並置輔導人員。

學校應指派教師每二星期至少一次不預告訪視乙方，瞭解甲方接受訓練及乙方依建教合作契約、本契約執行之情形，並輔導甲方獲得良好訓練；乙方應配合辦理。

前項教師於訪視及輔導甲方時，發現乙方有未依職業技能訓練計畫實施、違反建教合作契約或本契約等缺失時，應立即向學校提出報告。

學校接獲前項教師之報告後，應立即要求乙方改進，並為適當之追蹤處理及詳予記錄，供主管機關查核。

第九條（乙方不得有之行為）

乙方不得有下列行為：

一、要求甲方應負擔制服、工作器具及任何訓練費用。

二、要求甲方應繳納保證金。

三、訂定不符本契約第五條規定之膳宿、交通、生活津貼與其調整給付方式及計算基準。

四、排除甲方請求損害賠償之權利或限制其金額。

五、超時訓練甲方或向甲方推銷產品。

六、以甲方推銷乙方產品未達一定業績為由，扣減甲方生活津貼。

七、要求甲方提前終止契約應賠償違約金。

八、於甲方違反工作規則時扣除生活津貼。

九、限制甲方契約終止後之就業自由。

十、其他有關不當損及甲方權益之行為。

第十條（訓練時間）

乙方應依下列規定，安排甲方之訓練時間：

一、每日訓練時間，規定如下：

（一）甲方滿十六歲前，每日訓練時間不得超過八小時，

訓練時間(1)自____起，至____止，____-____/____-____/____-____/____-____/____-____/-____為休息時間；

(2)自____起，至____止，____-____/____-____/____-____/____-____/____-____/____-

為休息時間；

(3)自____起，至____止，____-____/____-____/____-____/____-____/____-____/____-____/____-____為休息時間；但訓練時間不得安排於午後八時至翌晨六時前。甲方每日訓練時間之起訖，包括訓練及中間休息時間，合計不得超過十二小時。

（二）甲方滿十六歲，因乙方經營型態、工作特性、季節、地域或行業類別需要，並符合下列條件，且經主管機關核准者，

訓練時間(1)自____起，至____止，____-____/____-____/____-____/____-____/____-____/____-____/____-____為休息時間；

(2)自____起，至____止，____-____/____-____/____-____/____-____/____-____/____-____/____-____為休息時間；

(3)自____起，至____止，____-____/____-____/____-____/____-____/____-____/____-____/____-____為休息時間為休息時間；但訓練時間不得安排於午後十時至翌晨六時前。甲方每日訓練時間之起訖，包括訓練及中間休息時間，合計不得超過十二小時：

1.乙方提供必要之安全衛生設施。

2.無大眾運輸工具可資運用時，乙方提供交通工具或安排宿舍。

二、每星期受訓總時數，不得超過四十小時。

三、甲方繼續受訓四小時，至少應有三十分鐘之休息。

四、甲方於受訓期間，每七日至少應有二日之休息，作為例假。

五、甲方於受訓期間，遇有勞動基準法規定應放假之日，均應依該法及其相關法令之規定休息。但得依該法及其相關法令之規定，經乙方及學校協商，並經甲方同意後，得另定放假日。

六、女性建教生因生理日致受訓有困難者，每月得申請生理假一日。

第十一條　乙方不得使甲方接受具危險性或有害性之訓練。

（職災補償或補助）　甲方接受訓練活動時發生災害致死亡、失能、傷害或疾病者，乙方應準用勞動基準法第七章職業災害補償規定予以補償。

前項補償金額所採計算基準，不得低於勞動基準法所定基本工資之數額。

甲方未加入勞工保險而有第二項情形者，準用職業災害勞工保護法有關未加入勞工保險之勞工規定予以補助。

學校應主動協助甲方依第二項或前項規定，請求乙方補償或向勞工保險局申請補助。

第十二條　甲方於受訓期間，乙方不得因甲方之種族、階級、語言、思想、宗教、黨派、籍貫、出生地、年齡、婚姻、容貌、五官或身心障礙之因素，給予不利之差別待遇。

（差別待遇之禁止）　甲方為身心障礙者，乙方應與學校會商提供個別化協助措施。

乙方不得因甲方依第一項規定提出申訴或協調或依勞動事件法聲請調解、提起訴訟，而給予不利之差別待遇。

甲方受到第一項之差別待遇時，其申訴及歧視之認定，準用就業服務法及其相關法規有關就業歧視認定之規定。

第十三條　甲方於受訓期間，乙方不得因甲方之性別或性傾向而有差別待遇，並應防治性騷擾行為之發生；乙方知悉甲方有受性騷擾情形時，應採取立即有效之糾正及補救措施。

（性騷擾之

防治）　甲方於受訓期間遭性別歧視、性傾向歧視或性騷擾時，其申訴之提出、認定及乙方之賠償責任，準用性別工作平等法及其相關法規之規定。

第十四條（甲方之義務）　甲方於受訓期間，應遵守乙方各項規章，努力學習。

第十五條（未定事項之適用法規）　本契約未約定事項，依本法及其相關法令之規定辦理。

第十六條（管轄）　甲乙雙方就本契約有爭執，並進行私法救濟時，以甲方居住地或乙方所在地之地方法院為管轄機關。

第十七條　本契約書一式四份，由學生、學校、建教合作機構各持一份，另一份由建教合作機構依本法第十七條第一項規定函報主管機關備查。

甲方

姓名：

國民身分證統一編號：

地址：

甲方法定代理人

姓名：(甲方已成年者，免填)

地址：

學校名稱：

校長：

學　生
私　章

家　長
私　章

乙方

名稱：

公司或商業登記號碼：

負責人姓名：

地址：

學　校
印　信

學　校
校　長
職(私)章

中華民國　　年　　月　　日

合作機構
大　章

合作機構
負責人
職章

高級中等學校階梯式建教合作建教生定型化訓練契約

學生姓名：_____（以下稱甲方）；

建教合作機構：_____（以下稱乙方）；

甲方係乙方與____（學校名稱，以下稱學校）合辦___建教合作班之學生，為依「高級中等學校建教合作實施及建教生權益保障法」(以下稱本法)第十七條，及學校與乙方訂定之建教合作契約（如附件一契約影本）規定，明定甲方在乙方接受職業技能訓練期間，甲乙雙方之權利義務，特訂定建教生訓練契約（以下稱本契約），俾供遵循。甲乙雙方同意遵守下列條款：

第一條（訓練期間及項目）

本契約之訓練期間，自民國__年__月__日起至民國__年__月畢業日。

學校應於民國__年__月__日前完成職前訓練課程。

本契約包括下列訓練課程及項目：

一、職業技能訓練（一）：訓練項目為_____。

二、職業技能訓練（二）：訓練項目為_____。

三、職業技能訓練（三）：訓練項目為_____。

四、職業技能訓練（四）：訓練項目為_____。

甲方之職業技能訓練計畫如附件二。乙方與學校雙方得視甲方訓練狀況，協議後調整前項之訓練項目。

第二條（勞保及團保）

甲方於受訓期間，乙方應準用勞工保險條例之規定，為甲方投保勞工保險。

乙方未履行前項之義務致使甲方受有損害者，應負賠償之責。

甲方於受訓期間，乙方應為甲方投保團體保險（包括投保意外險，其內容應含意外所生之醫療費用），並支付保險費，其最低保險金額為新臺幣（以下同）一百萬元。

第三條（訓練證明之發給）

本契約之期間屆滿或因其他事由而終止時，乙方應發給甲方書面之訓練證明。

前項訓練證明，應包括甲方之訓練職類、訓練期間及訓練時數。

第四條（乙方終止契約之程序）

甲方於受訓期間，有下列情形之一者，得終止本契約：

一、受有期徒刑以上刑之宣告確定，而未諭知緩刑或未准易科罰金。

二、受保安處分。

三、甲方因健康或其他正當理由自行提出終止訓練；甲方為未成年人者，並經法定代理人同意。

甲方有下列情形之一者，乙方應自知悉之日起三日內，協調學校加強輔導甲方；乙方屆期未處理者，不得再以下列各款事由終止本契約：

一、對乙方之工作人員、顧客或其他相關人員，實施暴行或有重大侮辱之行為。

二、違反乙方工作規則，情節重大。

三、故意損壞乙方之訓練設備、工具、原料、產品或乙方其他所有物品。

四、因身體健康或其他理由，對於其所接受之訓練，確不能勝任。

學校經依前項規定輔導甲方，屆二星期仍未獲改善者，乙方得終止本契約，並報主管機關備查。

因災害防救法所定災害、傳染病防治法所定傳染病，或其他重大事故發生，而有以下情形，得終止契約：

一、乙方停業、歇業而未能提供職業技能訓練時，得經乙方與學校協調，及經甲方同意後，終止契約，並報主管機關備查。

二、甲方生命、身體、健康有遭受損害之虞，並經主管機關同意召回建教生，得由學校與乙方協調後，終止契約，並報主管機關備查。

第五條（膳宿、交通費用、生活津貼）

甲方於訓練期間所需膳宿、交通、生活津貼與其調整、給付方式及計算基準，乙方應依其與學校所簽訂之建教合作契約辦理；其內容如下：

一、住宿：

□免費提供住宿。

□提供住宿，收取_____(不得逾生活津貼5%)。

□不提供住宿，但提供交通費_____元。

□不提供住宿

□其他，請說明_____。

二、膳食：

早餐：□免費；□提供，每餐收取___元；□不提供，每餐補貼_____元；□自理。

午餐：□免費；□提供，每餐收取___元；□不提供，每餐補貼_____元；□自理。

晚餐：□免費；□提供，每餐收取___元；□不提供，每餐補貼_____元；□自理。

三、交通：乙方應依其與學校所簽訂之建教合作契約，同意甲方返回學校，並負擔甲方往返學校之交通費用。

四、生活津貼：甲方於受訓期間，乙方應依本契約發給甲方每月新臺幣__元（不得低於勞動基準法所定基本工資）之生活津貼，並提供生活津貼明細表。

乙方應按月定期全額直接給付生活津貼予甲方。但法律另有規定得扣除相關費用者，不在此限。

乙方不得預扣生活津貼，作為違約金或賠償費用。

乙方不得以甲方違反工作規則或其他相關規章扣減其生活津貼。

甲方因生理日致受訓有困難而申請生理假時，乙方不得剋扣其生活津貼。

第六條（爭議解決程序）

甲方因建教合作事項發生爭議，得向學校申請協調，並得向學校主管機關申訴；甲方之父母、監護人或其受託人，亦得為甲方之代理人提起申訴。

學校為辦理前項協調，應邀請乙方代表與甲方及其家長、專家學者共同參與，並應請主管機關代表列席；協調會議應作成紀錄，並由學校報主管機關備查。乙方應依協調會決議確實執行。

第一項之協調，不影響甲方或乙方之其他權利救濟。

第七條（乙方實施職業技能訓練之義務）

甲方於受訓期間，乙方應依建教生職業技能訓練計畫之訓練內容及時程，指派具備相關職業技能之專人負責甲方之技能訓練。

前項訓練活動，應與甲方所學職業科別相關。

乙方應提供良好且符合職業安全之訓練環境，安排甲方至相關部門接受職業技能訓練，培養優良之工作態度、安全認知及職業道德，並注意甲方之身心健康。

乙方安排職業技能訓練時，不得影響由學校安排至乙方以外場所，進行觀摩受訓之權益。

甲方於受訓期間，如有正當事由需返回學校時，應由學校出具公文，乙方應准甲方請假返回學校。

乙方應置備甲方簽到簿或出勤卡（包括出勤及訓練情形），逐日記載建教生出勤年、月、日、時、分及訓練情形；其簿卡應保存一年。

乙方就甲方因從事訓練活動不法侵害他人權利時，負損害賠償責任。但損害係因甲方故意或重大過失所致者，不在此限。

第八條（乙方、學校輔導之義務）

乙方應與學校協商訂定建教生輔導辦法，並置輔導人員。

學校應指派教師每二星期至少一次不預告訪視乙方，瞭解甲方接受訓練及乙方依建教合作契約、本契約執行之情形，並輔導甲方獲得良好訓練；乙方應配合辦理。

前項教師於訪視及輔導甲方時，發現乙方有未依職業技能訓練計畫實施、違反建教合作契約或本契約等缺失時，應立即向學校提出報告。

學校接獲前項教師之報告後，應立即要求乙方改進，並為適當之追蹤處理及詳予記錄，供主管機關查核。

第九條（乙方不得有之行為）

乙方不得有下列行為：

一、要求甲方應負擔制服、工作器具及任何訓練費用。

二、要求甲方應繳納保證金。

三、訂定不符本契約第五條規定之膳宿、交通、生活津貼與其調整給付方式及計算基準。

四、排除甲方請求損害賠償之權利或限制其金額。

五、超時訓練甲方或向甲方推銷產品。

六、以甲方推銷乙方產品未達一定業績為由，扣減甲方生活津貼。

七、要求甲方提前終止契約應賠償違約金。

八、於甲方違反工作規則時扣除生活津貼。

九、限制甲方契約終止後之就業自由。

十、其他有關不當損及甲方權益之行為。

第十條（訓練時間）

乙方應依下列規定，安排甲方之訓練時間：

一、每日訓練時間，規定如下：

（一）每日訓練時間不得超過八小時，

訓練時間(1)自____起，至____止，____-____/____-____/____-____/____-____/____-____/____-____為休息時間；

(2)自____起，至____止，____-____/____-____/____-____/____-____/____-____/____-____為休息時間；

(3)自____起，至____止，____-____/____-____/____-____/____-____/____-____/____-____為休息時間；

但訓練時間不得安排於午後八時至翌晨六時前。甲方每日訓練時間之起訖，包括訓練及中間休息時間，合計不得超過十二小時。

（二）因乙方經營型態、工作特性、季節、地域或行業類別需要，並符合下列條件，且經主管機關核准者，

訓練時間(1)自____起，至____止，____-____/____-____/____-____/____-____/____-____/____-____/____-____為休息時間；

(2)自____起，至____止，____-____/____-____/____-____/____-____/____-____/____-____/____-____為休息時間；

(3)自____起，至____止，____-____/____-____/____-____/____-____/____-____/____-____/____-____為休息時間；

但訓練時間不得安排於午後十時至翌晨六時前。甲方每日訓練時間之起訖，包括訓練及中間休息時間，合計不得超過十二小時：

1.乙方提供必要之安全衛生設施。

2.無大眾運輸工具可資運用時，乙方提供交通工具或安排宿舍。

二、每星期受訓總時數不得超過四十小時。

三、甲方繼續受訓四小時，至少應有三十分鐘之休息。

四、甲方於受訓期間，每七日至少應有二日之休息，作為例假。

五、甲方於受訓期間，遇有勞動基準法規定應放假之日，均應依該法及其相關法令之規定休息。但得依該法及其相關法令之規定，經乙方及學校協商，並經甲方同意後，得另定放假日。

六、女性建教生因生理日致受訓有困難者，每月得申請生理假一日。

第十一條　乙方不得使甲方接受具危險性或有害性之訓練。

（職災補償或補助）　甲方接受訓練活動時發生災害致死亡、失能、傷害或疾病者，乙方應準用勞動基準法第七章職業災害補償規定予以補償。

前項補償金額所採計算基準，不得低於勞動基準法所定基本工資之數額。

甲方未加入勞工保險而有第二項情形者，準用職業災害勞工保護法有關未加入勞工保險之勞工規定予以補助。

學校應主動協助甲方依第二項或前項規定，請求乙方補償或向勞工保險局申請補助。

第十二條

（差別待遇之禁止）　甲方於受訓期間，乙方不得因甲方之種族、階級、語言、思想、宗教、黨派、籍貫、出生地、年齡、婚姻、容貌、五官或身心障礙之因素，給予不利之差別待遇。

甲方為身心障礙者，乙方應與學校會商提供個別化協助措施。

乙方不得因甲方依第一項規定提出申訴或協調或依勞動事件法聲請調解、提起訴訟，而給予不利之差別待遇。

甲方受到第一項之差別待遇時，其申訴及歧視之認定，準用就業服務法及其相關法規有關就業歧視認定之規定。

第十三條

（性騷擾之防治）　甲方於受訓期間，乙方不得因甲方之性別或性傾向而有差別待遇，並應防治性騷擾行為之發生；乙方知悉甲方有受性騷擾情形時，應採取立即有效之糾正及補救措施。

甲方於受訓期間遭性別歧視、性傾向歧視或性騷擾時，其申訴之提出、認定及乙方之賠償責任，準用性別工作平等法及其相關法規之規定。

第十四條（甲方之義務）　甲方於受訓期間，應遵守乙方各項規章，努力學習。

第十五條（未定事項之適用法規）　本契約未約定事項，依本法及其相關法令之規定辦理。

第十六條（管轄）　甲乙雙方就本契約有爭執，並進行私法救濟時，以甲方居住地或乙方所在地之地方法院為管轄機關。

第十七條　本契約書一式四份，由學生、學校、建教合作機構各持一份，另一份由建教合作機構依本法第十七條第一項規定函報主管機關備查。

甲方

姓名：

學生私章

國民身分證統一編號：

地址：

家長私章

甲方法定代理人

姓名：(甲方已成年者，免填)

地址：

乙方

名稱：

公司或商業登記號碼：

負責人姓名：

地址：

學校名稱：

校長：

學校印信

中華民國　　年　　月　　日

學校校長職(私)章

合作機構大章

合作機構負責人職章

高級中等學校其他式建教合作建教生定型化訓練契約

學生姓名：＿＿＿＿＿＿（以下稱甲方）；

建教合作機構：＿＿＿＿＿＿（以下稱乙方）；

甲方係乙方與＿＿＿（學校名稱，以下稱學校）合辦＿＿建教合作班之學生，為依「高級中等學校建教合作實施及建教生權益保障法」(以下稱本法)第十七條，及學校與乙方訂定之建教合作契約（如附件一契約影本）規定，明定甲方在乙方接受職業技能訓練期間，甲乙雙方之權利義務，特訂定建教生訓練契約（以下稱本契約），俾供遵循。甲乙雙方同意遵守下列條款：

第一條（訓練期間及項目）

本契約之訓練期間，自民國＿＿年＿＿月＿＿日起至民國＿＿年＿＿月畢業日。

學校應於民國＿＿年＿＿月＿＿日前完成職前訓練課程。

本契約包括下列訓練課程及項目：

一、職業技能訓練（一）：訓練項目為＿＿＿＿＿＿＿＿。

二、職業技能訓練（二）：訓練項目為＿＿＿＿＿＿＿＿。

三、職業技能訓練（三）：訓練項目為＿＿＿＿＿＿＿＿。

四、職業技能訓練（四）：訓練項目為＿＿＿＿＿＿＿＿。

甲方之職業技能訓練計畫如附件二。乙方與學校雙方得視甲方訓練狀況，協議後調整前項之訓練項目。

第二條（勞保及團保）

甲方於受訓期間，乙方應準用勞工保險條例之規定，為甲方投保勞工保險。

乙方未履行前項之義務致使甲方受有損害者，應負賠償之責。

甲方於受訓期間，乙方應為甲方投保團體保險（包括投保意外險，其內容應含意外所生之醫療費用），並支付保險費，其最低保險金額為新臺幣（以下同）一百萬元。

第三條（訓練證明之發給）

本契約之期間屆滿或因其他事由而終止時，乙方應發給甲方書面之訓練證明。

前項訓練證明，應包括甲方之訓練職類、訓練期間及訓練時數。

第四條（乙方終止契約之程序）

甲方於受訓期間，有下列情形之一者，得終止本契約：

一、受有期徒刑以上刑之宣告確定，而未諭知緩刑或未准易科罰金。

二、受保安處分。

三、甲方因健康或其他正當理由自行提出終止訓練；甲方為未成年人者，並經法定代理人同意。

甲方有下列情形之一者，乙方應自知悉之日起三日內，協調學校加強輔導甲方；乙方屆期未處理者，不得再以下列各款事由終止本契約：

一、對乙方之工作人員、顧客或其他相關人員，實施暴行或有重大侮辱之行為。

二、違反乙方工作規則，情節重大。

三、故意損壞乙方之訓練設備、工具、原料、產品或乙方其他所有物品。

四、因身體健康或其他理由，對於其所接受之訓練，確不能勝任。

學校經依前項規定輔導甲方，屆二星期仍未獲改善者，乙方得終止本契約，並報主

管機關備查。

因災害防救法所定災害、傳染病防治法所定傳染病，或其他重大事故發生，而有以下情形，得終止契約：

一、乙方停業、歇業而未能提供職業技能訓練時，得經乙方與學校協調，及經甲方同意後，終止契約，並報主管機關備查。

二、甲方生命、身體、健康有遭受損害之虞，並經主管機關同意召回建教生，得由學校與乙方協調後，終止契約，並報主管機關備查。

第五條（膳宿、交通費用、生活津貼）

甲方於訓練期間所需膳宿、交通、生活津貼與其調整、給付方式及計算基準，乙方應依其與學校所簽訂之建教合作契約辦理；其內容如下：

一、住宿：

□免費提供住宿。

□提供住宿，收取_____(不得逾生活津貼5%)。

□不提供住宿，但提供交通費_____元。

□不提供住宿

□其他，請說明_____。

二、膳食：

早餐：□免費；□提供，每餐收取____元；□不提供，每餐補貼_____元；□自理。

午餐：□免費；□提供，每餐收取____元；□不提供，每餐補貼_____元；□自理。

晚餐：□免費；□提供，每餐收取____元；□不提供，每餐補貼_____元；□自理。

三、交通：乙方應依其與學校所簽訂之建教合作契約，同意甲方返回學校，並負擔甲方往返學校之交通費用。

四、生活津貼：甲方於受訓期間，乙方應依本契約發給甲方每月新臺幣__元（不得低於勞動基準法所定基本工資）之生活津貼，並提供生活津貼明細表。

乙方應按月定期全額直接給付生活津貼予甲方。但法律另有規定得扣除相關費用者，不在此限。

乙方不得預扣生活津貼，作為違約金或賠償費用。

乙方不得以甲方違反工作規則或其他相關規章扣減其生活津貼。

甲方因生理日致受訓有困難而申請生理假時，乙方不得剋扣其生活津貼。

第六條（爭議解決程序）

甲方因建教合作事項發生爭議，得向學校申請協調，並得向學校主管機關申訴；甲方之父母、監護人或其受託人，亦得為甲方之代理人提起申訴。

學校為辦理前項協調，應邀請乙方代表與甲方及其家長、專家學者共同參與，並應請主管機關代表列席；協調會議應作成紀錄，並由學校報主管機關備查。乙方應依協調會決議確實執行。

第一項之協調，不影響甲方或乙方之其他權利救濟。

第七條（乙方實施職業技能訓練之

甲方於受訓期間，乙方應依建教生職業技能訓練計畫之訓練內容及時程，指派具備相關職業技能之專人負責甲方之技能訓練。

前項訓練活動，應與甲方所學職業科別相關。

乙方應提供良好且符合職業安全之訓練環境，安排甲方至相關部門接受職業技能訓

義務）

練，培養優良之工作態度、安全認知及職業道德，並注意甲方之身心健康。

乙方安排職業技能訓練時，不得影響由學校安排至乙方以外場所，進行觀摩受訓之權益。

甲方於受訓期間，如有正當事由需返回學校時，應由學校出具公文，乙方應准甲方請假返回學校。

乙方應置備甲方簽到簿或出勤卡（包括出勤及訓練情形），逐日記載建教生出勤年、月、日、時、分及訓練情形；其簿卡應保存一年。

乙方就甲方因從事訓練活動不法侵害他人權利時，負損害賠償責任。但損害係因甲方故意或重大過失所致者，不在此限。

第八條

（乙方、學校輔導之義務）

乙方應與學校協商訂定建教生輔導辦法，並置輔導人員。

學校應指派教師每二星期至少一次不預告訪視乙方，瞭解甲方接受訓練及乙方依建教合作契約、本契約執行之情形，並輔導甲方獲得良好訓練；乙方應配合辦理。

前項教師於訪視及輔導甲方時，發現乙方有未依職業技能訓練計畫實施、違反建教合作契約或本契約等缺失時，應立即向學校提出報告。

學校接獲前項教師之報告後，應立即要求乙方改進，並為適當之追蹤處理及詳予記錄，供主管機關查核。

第九條

（乙方不得有之行為）

乙方不得有下列行為：

一、要求甲方應負擔制服、工作器具及任何訓練費用。

二、要求甲方應繳納保證金。

三、訂定不符本契約第五條規定之膳宿、交通、生活津貼與其調整給付方式及計算基準。

四、排除甲方請求損害賠償之權利或限制其金額。

五、超時訓練甲方或向甲方推銷產品。

六、以甲方推銷乙方產品未達一定業績為由，扣減甲方生活津貼。

七、要求甲方提前終止契約應賠償違約金。

八、於甲方違反工作規則時扣除生活津貼。

九、限制甲方契約終止後之就業自由。

十、其他有關不當損及甲方權益之行為。

第十條

（訓練時間）

乙方應依下列規定，安排甲方之訓練時間：

一、每日訓練時間，規定如下：

（一）每日訓練時間不得超過八小時，

訓練時間(1)自____起，至____止，____-____/____-____/____-____/____-____為休息時間；

但訓練時間不得安排於午後八時至翌晨六時前。甲方每日訓練時間之起訖，包括訓練及中間休息時間，合計不得超過十二小時。

（二）因乙方經營型態、工作特性、季節、地域或行業類別需要，並符合下列條件，且經主管機關核准者，

訓練時間(1)自____起，至____止，____-____/____-____/____-____/____-____為休息

時間；

但訓練時間不得安排於午後十時至翌晨六時前。甲方每日訓練時間之起訖，包括訓練及中間休息時間，合計不得超過十二小時：

1.乙方提供必要之安全衛生設施。

2.無大眾運輸工具可資運用時，乙方提供交通工具或安排宿舍。

二、每星期受訓總時數不得超過四十小時。

三、甲方繼續受訓四小時，至少應有三十分鐘之休息。

四、甲方於受訓期間，每七日至少應有二日之休息，作為例假。

五、甲方於受訓期間，遇有勞動基準法規定應放假之日，均應依該法及其相關法令之規定休息。但得依該法及其相關法令之規定，經乙方及學校協商，並經甲方同意後，得另定放假日。

六、女性建教生因生理日致受訓有困難者，每月得申請生理假一日。

第十一條（職災補償或補助）

乙方不得使甲方接受具危險性或有害性之訓練。

甲方接受訓練活動時發生災害致死亡、失能、傷害或疾病者，乙方應準用勞動基準法第七章職業災害補償規定予以補償。

前項補償金額所採計算基準，不得低於勞動基準法所定基本工資之數額。

甲方未加入勞工保險而有第二項情形者，準用職業災害勞工保護法有關未加入勞工保險之勞工規定予以補助。

學校應主動協助甲方依第二項或前項規定，請求乙方補償或向勞工保險局申請補助。

第十二條（差別待遇之禁止）

甲方於受訓期間，乙方不得因甲方之種族、階級、語言、思想、宗教、黨派、籍貫、出生地、年齡、婚姻、容貌、五官或身心障礙之因素，給予不利之差別待遇。

甲方為身心障礙者，乙方應與學校會商提供個別化協助措施。

乙方不得因甲方依第一項規定提出申訴或協調或依勞動事件法聲請調解、提起訴訟，而給予不利之差別待遇。

甲方受到第一項之差別待遇時，其申訴及歧視之認定，準用就業服務法及其相關法規有關就業歧視認定之規定。

第十三條（性騷擾之防治）

甲方於受訓期間，乙方不得因甲方之性別或性傾向而有差別待遇，並應防治性騷擾行為之發生；乙方知悉甲方有受性騷擾情形時，應採取立即有效之糾正及補救措施。

甲方於受訓期間遭性別歧視、性傾向歧視或性騷擾時，其申訴之提出、認定及乙方之賠償責任，準用性別工作平等法及其相關法規之規定。

第十四條（甲方之義務）

甲方於受訓期間，應遵守乙方各項規章，努力學習。

第十五條（未定事項之適用法規）

本契約未約定事項，依本法及其相關法令之規定辦理。

第十六條（管轄）　甲乙雙方就本契約有爭執，並進行私法救濟時，以甲方居住地或乙方所在地之地方法院為管轄機關。

第十七條　本契約書一式四份，由學生、學校、建教合作機構各持一份，另一份由建教合作機構依本法第十七條第一項規定函報主管機關備查。

甲方

姓名：

國民身分證統一編號：

地址：

甲方法定代理人

姓名：(甲方已成年者，免填)

地址：

學校名稱：

校長：

學生私章

家長私章

乙方

名稱：

公司或商業登記號碼：

負責人姓名：

地址：

學校印信

中華民國　　年　　月　　日

學校校長職(私)章

合作機構大章

合作機構負責人職章

高級中等學校實習式建教合作建教生定型化訓練契約

學生姓名：_____（以下稱甲方）

建教合作機構：_____（以下稱乙方）；

甲方係乙方與____（學校名稱，以下稱學校）合辦___建教合作班之學生，為依「高級中等學校建教合作實施及建教生權益保障法」(以下稱本法)第十七條，及學校與乙方訂定之建教合作契約（如附件一契約影本）規定，明定甲方在乙方接受職業技能訓練期間，甲乙雙方之權利義務，特訂定建教生訓練契約（以下稱本契約），俾供遵循。甲乙雙方同意遵守下列條款：

第一條（訓練期間及項目）

本契約之訓練期間，自民國__年__月__日起至民國__年__月__日；民國民國__年__月__日起至民國__年__月__日；民國__年__月__日起至民國__年__月__日。

甲方之職業技能訓練計畫如附件二。乙方與學校雙方得視甲方訓練狀況，協議後調整前項之訓練項目。

第二條（勞保及團保）

甲方於受訓期間，乙方應準用勞工保險條例之規定，為甲方投保勞工保險。

乙方未履行前項之義務致使甲方受有損害者，應負賠償之責。

甲方於受訓期間，乙方應為甲方投保團體保險（包括投保意外險，其內容應含意外所生之醫療費用），並支付保險費，其最低保險金額為新臺幣（以下同）一百萬元。

第三條（訓練證明之發給）

本契約之期間屆滿或因其他事由而終止時，乙方應發給甲方書面之訓練證明。

前項訓練證明，應包括甲方之訓練職類、訓練期間及訓練時數。

第四條（乙方終止契約之程序）

甲方於受訓期間，有下列情形之一者，得終止本契約：

一、受有期徒刑以上刑之宣告確定，而未諭知緩刑或未准易科罰金。

二、受保安處分。

三、甲方因健康或其他正當理由自行提出終止訓練；甲方為未成年人者，並經法定代理人同意。

甲方有下列情形之一者，乙方應自知悉之日起三日內，協調學校加強輔導甲方；乙方屆期未處理者，不得再以下列各款事由終止本契約：

一、對乙方之工作人員、顧客或其他相關人員，實施暴行或有重大侮辱之行為。

二、違反乙方工作規則，情節重大。

三、故意損壞乙方之訓練設備、工具、原料、產品或乙方其他所有物品。

四、因身體健康或其他理由，對於其所接受之訓練，確不能勝任。

學校經依前項規定輔導甲方，屆二星期仍未獲改善者，乙方得終止本契約，並報主管機關備查。

因災害防救法所定災害、傳染病防治法所定傳染病，或其他重大事故發生，而有以下情形，得終止契約：

一、乙方停業、歇業而未能提供職業技能訓練時，得經乙方與學校協調，及經甲方同意後，終止契約，並報主管機關備查。

二、甲方生命、身體、健康有遭受損害之虞，並經主管機關同意召回建教生，得由學校與乙方協調後，終止契約，並報主管機關備查。

第五條（膳宿、交通費用、生活津貼）

甲方於訓練期間所需膳宿、交通、生活津貼與其調整、給付方式及計算基準，乙方應依其與學校所簽訂之建教合作契約辦理；其內容如下：

一、住宿：

□免費提供住宿。

□提供住宿，收取_____(不得逾生活津貼5%)。

□不提供住宿，但提供交通費_____元。

□不提供住宿

□其他，請說明_____。

二、膳食：

早餐：□免費；□提供，每餐收取_____元；□不提供，每餐補貼_____元；□自理。

午餐：□免費；□提供，每餐收取_____元；□不提供，每餐補貼_____元；□自理。

晚餐：□免費；□提供，每餐收取_____元；□不提供，每餐補貼_____元；□自理。

三、交通：乙方應依其與學校所簽訂之建教合作契約，同意甲方定期返回學校接受教育，並負擔甲方於輪調交接時往返學校之交通費用。

四、生活津貼：甲方於受訓期間，乙方應依本契約發給甲方每月新臺幣__元（不得低於勞動基準法所定基本工資）之生活津貼，並提供生活津貼明細表。

乙方應按月全額直接給付生活津貼予甲方。但法律另有規定得扣除相關費用者，不在此限。

乙方應考量甲方之學習表現及年資，逐年增加生活津貼之金額。

乙方不得預扣生活津貼，作為違約金或賠償費用。

乙方不得以甲方違反工作規則或其他相關規章扣減其生活津貼。

甲方因生理日致受訓有困難而申請生理假時，乙方不得剋扣其生活津貼。

第六條（爭議解決程序）

甲方因建教合作事項發生爭議，得向學校申請協調，並得向學校主管機關申訴；甲方之父母、監護人或其受託人，亦得為甲方之代理人提起申訴。

學校為辦理前項協調，應邀請乙方代表與甲方及其家長、專家學者共同參與，並應請主管機關代表列席；協調會議應作成紀錄，並由學校報主管機關備查。乙方應依協調會決議確實執行。

第一項之協調，不影響甲方或乙方之其他權利救濟。

第七條（乙方實施職業技能訓練之義務）

甲方於受訓期間，乙方應依建教生職業技能訓練計畫之訓練內容及時程，指派具備相關職業技能之專人負責甲方之技能訓練。

前項訓練活動，應與甲方所學職業科別相關。

乙方應提供良好且符合職業安全之訓練環境，安排甲方至相關部門接受職業技能訓練，培養優良之工作態度、安全認知及職業道德，並注意甲方之身心健康。

乙方安排職業技能訓練時，不得影響甲方到學校上課或由學校安排至乙方以外場所，進行觀摩受訓之權益。

甲方於受訓期間，如有正當事由需返回學校時，應由學校出具公文，乙方應准甲方請假返回學校。

乙方應置備甲方簽到簿或出勤卡（包括出勤及訓練情形），逐日記載建教生出勤

年、月、日、時、分及訓練情形；其簿卡應保存一年。

乙方就甲方因從事訓練活動不法侵害他人權利時，負損害賠償責任。但損害係因甲方故意或重大過失所致者，不在此限。

第八條（乙方、學校輔導之義務）

乙方應與學校協商訂定建教生輔導辦法，並置輔導人員。

學校應指派教師每二星期至少一次不預告訪視乙方，瞭解甲方接受訓練及乙方依建教合作契約、本契約執行之情形，並輔導甲方獲得良好訓練；乙方應配合辦理。

前項教師於訪視及輔導甲方時，發現乙方有未依職業技能訓練計畫實施、違反建教合作契約或本契約等缺失時，應立即向學校提出報告。

學校接獲前項教師之報告後，應立即要求乙方改進，並為適當之追蹤處理及詳予記錄，供主管機關查核。

第九條（乙方不得有之行為）

乙方不得有下列行為：

一、要求甲方應負擔制服、工作器具及任何訓練費用。

二、要求甲方應繳納保證金。

三、訂定不符本契約第五條規定之膳宿、交通、生活津貼與其調整給付方式及計算基準。

四、排除甲方請求損害賠償之權利或限制其金額。

五、超時訓練甲方或向甲方推銷產品。

六、以甲方推銷乙方產品未達一定業績為由，扣減甲方生活津貼。

七、要求甲方提前終止契約應賠償違約金。

八、於甲方違反工作規則時扣除生活津貼。

九、限制甲方契約終止後之就業自由。

十、其他有關不當損及甲方權益之行為。

第十條（訓練時間）

乙方應依下列規定，安排甲方之訓練時間：

一、每日訓練時間，規定如下：

（一）每日訓練時間不得超過八小時，

訓練時間(1)自____起，至____止，____-____/____-____/____-____/____-____/____-____/____-____/-____為休息時間；

(2)自____起，至____止，____-____/____-____/____-____/____-____/____-____/____-____/____-____為休息時間；

(3)自____起，至____止，____-____/____-____/____-____/____-____/____-____/____-____/____-____為休息時間；

但訓練時間不得安排於午後八時至翌晨六時前。甲方每日訓練時間之起訖，包括訓練及中間休息時間，合計不得超過十二小時。

（二）因乙方經營型態、工作特性、季節、地域或行業類別需要，並符合下列條件，且經主管機關核准者，

訓練時間(1)自____起，至____止，____-____/____-____/____-____/____-____/____-____/____-____/____-____為休息時間；

(2)自____起，至____止，____-____/____-____/____-____/____-____/____-____/____-____/____-____

為休息時間；

(3)自____起，至____止，____-____/____-____/____-____/____-____/____-____/____-____/____-____為休息時間；

但訓練時間不得安排於午後十時至翌晨六時前。甲方每日訓練時間之起訖，包括訓練及中間休息時間，合計不得超過十二小時：

1.乙方提供必要之安全衛生設施。

2.無大眾運輸工具可資運用時，乙方提供交通工具或安排宿舍。

二、每星期受訓總時數不得超過四十小時。

三、甲方繼續受訓四小時，至少應有三十分鐘之休息。

四、甲方於受訓期間，每七日至少應有二日之休息，作為例假。

五、甲方於受訓期間，遇有勞動基準法規定應放假之日，均應依該法及其相關法令之規定休息。但得依該法及其相關法令之規定，經乙方及學校協商，並經甲方同意後，得另定放假日。

六、女性建教生因生理日致受訓有困難者，每月得申請生理假一日。

第十一條　乙方不得使甲方接受具危險性或有害性之訓練。

（職災補償或補助）　甲方接受訓練活動時發生災害致死亡、失能、傷害或疾病者，乙方應準用勞動基準法第七章職業災害補償規定予以補償。

前項補償金額所採計算基準，不得低於勞動基準法所定基本工資之數額。

甲方未加入勞工保險而有第二項情形者，準用職業災害勞工保護法有關未加入勞工保險之勞工規定予以補助。

學校應主動協助甲方依第二項或前項規定，請求乙方補償或向勞工保險局申請補助。

第十二條　甲方於受訓期間，乙方不得因甲方之種族、階級、語言、思想、宗教、黨派、籍貫、出生地、年齡、婚姻、容貌、五官或身心障礙之因素，給予不利之差別待遇。

（差別待遇之禁止）　甲方為身心障礙者，乙方應與學校會商提供個別化協助措施。

乙方不得因甲方依第一項規定提出申訴或協調或依勞動事件法聲請調解、提起訴訟，而給予不利之差別待遇。

甲方受到第一項之差別待遇時，其申訴及歧視之認定，準用就業服務法及其相關法規有關就業歧視認定之規定。

第十三條　甲方於受訓期間，乙方不得因甲方之性別或性傾向而有差別待遇，並應防治性騷擾行為之發生；乙方知悉甲方有受性騷擾情形時，應採取立即有效之糾正及補救措施。

（性騷擾之防治）　甲方於受訓期間遭性別歧視、性傾向歧視或性騷擾時，其申訴之提出、認定及乙方之賠償責任，準用性別工作平等法及其相關法規之規定。

第十四條　甲方於受訓期間，應遵守乙方各項規章，努力學習。

（甲方之義務）

第十五條　本契約未約定事項，依本法及其相關法令之規定辦理。

（未定事項

之適用法規）

第十六條（管轄）　甲乙雙方就本契約有爭執，並進行私法救濟時，以甲方居住地或乙方所在地之地方法院為管轄機關。

第十七條　本契約書一式四份，由學生、學校、建教合作機構各持一份，另一份由建教合作機構依本法第十七條第一項規定函報主管機關備查。

甲方

姓名：

國民身分證統一編號：

地址：

甲方法定代理人

姓名：(甲方已成年者，免填)

地址：

學校名稱：

校長：

學生私章

家長私章

乙方

名稱：

公司或商業登記號碼：

負責人姓名：

地址：

學校印信

中華民國　　年　　月　　日

學校校長職(私)章

合作機構大章

合作機構負責人職章

教育部處理違反高級中等學校建教合作實施及建教生權益保障法事件處理程序及裁罰基準

中華民國103年3月13日
臺教授國部字第1030002001B號令訂定
中華民國110年10月6日
臺教授國部字第1100099404A號令修正

一、教育部（以下簡稱本部）為處理本部主管參與建教合作之學校或建教合作機構違反高級中等學校建教合作實施及建教生權益保障法（以下簡稱本法）規定之事件，予以適當、合理及公平之裁處，特訂定本基準。

二、為達公平、公正起見，本部對違反本法規定之裁罰，必要時得聘請相關學者專家參與審議。

三、本基準所定違規次數，包括主管機關就同一違規案件經通知限期改善而屆期未改善之情形；所稱第二次以後之違規，指主管機關就相同違反事實作成前次違規處分之日起三年內再違反者。

四、裁罰基準（罰鍰單位為新臺幣）如下：

項次	違反法條	裁罰法條	違反事實	裁罰內容	處理程序及裁罰基準
1	學校違反本法第十二條第一款、第三款或第四款規定。	本法第三十一條	一、學校將建教生送至未經主管機關核准之建教合作機構接受職業技能訓練。 二、在學校教學實施期間，將建教生送至建教合作機構接受職業技能訓練。 三、因建教生依本法提出申訴或協調，而給予不利之差別待遇。	一、處五萬元以上二十五萬元以下罰鍰。 二、得按次處罰。 三、情節重大者，得為減少下學年度建教合作之招收人數、停止部分建教合作班級之招生或停辦建教合作二年之處分。	依相同違反事實之違規次數，按次處罰如下： 一、第一次：五萬元。 二、第二次：八萬元至十萬元。 三、第三次：十五萬元至二十五萬元。 四、第四次以上，屬情節重大，依下列規定辦理： (一)第四次：減少下學年度建教合作之招收人數十人。 (二)第五次：停止下學年度建教合作班級一班之招生。 (三)第六次：該科自下學年度停辦建教合作二年。
2	建教合作機構違反本法第十四條規定	本法第三十二條第	建教合作機構招收建教生超過其所僱用勞工總數四分之一，或個別建教合	一、處五萬元以上二十五萬元以下罰鍰。	依違規次數，按次處罰如下： 一、第一次：五萬元。

項次	違反法條	裁罰法條	違反事實	裁罰內容	處理程序及裁罰基準
		一項第一款	作機構每期輪調人數低於二人。	二、得按次處罰。 三、經處罰二次仍未改善者，三年內不得參與建教合作，並公布其名稱及負責人姓名。	二、第二次：十五萬元至二十五萬元。 三、第三次：三年內不得參與建教合作，並公布其名稱及負責人姓名。

項次	違反法條	裁罰法條	違反事實	裁罰內容	處理程序及裁罰基準
3	建教合作機構有本法第十八條第一項所定行為。	本法第三十二條第一項第二款	一、建教合作機構要求建教生應負擔任何訓練費用。 二、要求建教生應繳納保證金。 三、訂定不符第十六條第一項第十款規定之膳宿、交通、生活津貼與其調整、給付方式及計算基準。 四、排除建教生請求損害賠償之權利或限制其金額。 五、超時訓練建教生或向其推銷產品。 六、要求建教生提前終止契約應賠償違約金。 七、於建教生違反工作規則時扣除生活津貼。 八、限制建教生契約終止後之就業自由。 九、其他有關不當損及建生權益之行為。	一、處五萬元以上二十五萬元以下罰鍰。 二、得按次處罰。 三、經處罰二次仍未改善者，三年內不得參與建教合作，並公布其名稱及負責人姓名。	依相同違反事實之違規次數，按次處罰如下： 一、第一次：五萬元至十萬元。 二、第二次：十五萬元至二十五萬元。 三、第三次：三年內不得參與建教合作，並公布其名稱及負責人姓名。
4	建教合作機構未履行本法第二十一條第一項第一款至第	本法第三十二條第一項	一、建教合作機構未依建教生訓練契約，提供良好之訓練環境，安排建教生至相關部門接受職業技	一、處五萬元以上二十五萬元以下罰鍰。 二、得按次處罰。	依相同違反事實之違規次數，按次處罰如下： 一、第一次：五萬元。 二、第二次：十五萬元至二十五萬元。

項次	違反法條	裁罰法條	違反事實	裁罰內容	處理程序及裁罰基準
	三款、第五款、第七款或第八款規定保障建教生權益之義務。	第三款	能訓練，並培養優良之工作態度、安全認知及職業道德。 二、訓練活動應與建教生所學職業科別不相關，並未注意建教生之身心健康。 三、未於建教生受訓期間，依建教生職業技能訓練計畫，指派專人負責建教生之職業技能訓練及生活輔導。 四、未考量建教生之學習表現及年資，逐年增加生活津貼之金額。 五、未置備建教生簽到簿或出勤卡，逐日記載建教生訓練情形或此項簿卡未保存一年。 六、建教生於訓練活動期間從事之作業，屬勞工健康保護規則所定應實施 特殊體格檢查或健康檢查項目者，未準用職業安全衛生法規定教生施行體格檢查或健康檢查。	三、經處罰二次仍未改善者，三年內不得參與建教合作，並公布其名稱及負責人姓名。	三、第三次：三年內不得參與建教合作，並公布其名稱及負責人姓名。

項次	違反法條	裁罰法條	違反事實	裁罰內容	處理程序及裁罰基準
5	建教合作機構違反本法第二十二條規定。	本法第三十二條第一項第四款	建教合作機構未依約給付建教生生活津貼並提供明細表；或給付生活津貼低於勞動基準法所定基本工資；或未以法定通用貨幣給付生活津貼；或未按月全額直接給付生活津貼或預扣生活津貼。	一、處五萬元以上二十五萬元以下罰鍰。 二、得按次處罰。 三、經處罰二次仍未改善者，三年內不得參與建教合作，並公布其名稱及負責人姓名。	依相同違反事實之違規次數，按次處罰如下： 一、第一次：五萬元。 二、第二次：十五萬元至二十五萬元。 三、第三次：三年內不得參與建教合作，並公布其名稱及負責人姓名。
6	建教合作機構未依本法第二十三條規定。	本法第三十二條第一項第五款	建教合作機構未依規定繳納保證金。	一、處五萬元以上二十五萬元以下罰鍰。 二、得按次處罰。 三、經處罰二次仍未改善者，三年內不得參與建教合作，並公布其名稱及負責人姓名。	依違規次數，按次處罰如下： 一、第一次：五萬元至十萬元。 二、第二次：十五萬元至二十五萬元。 三、第三次：三年內不得參與建教合作，並公布其名稱及負責人姓名。
7	建教合作機構違反本法第二十四條規定。	本法第三十二條第一項第六款	一、建教合作機構未依規定安排建教生之受訓及休息時間。 二、建教合作機構未依規定給予建教生賠償金。	一、處五萬元以上二十五萬元以下罰鍰。 二、得按次處罰。 三、經處罰二次仍未改善者，三年內不得參與建教合作，並公布其名稱及負責人姓名。	依相同違反事實之違規次數，按次處罰如下： 一、第一次：五萬元。 二、第二次：二十五萬元。 三、第三次：三年內不得參與建教合作，並公布其名稱及負責人姓名。

項次	違反法條	裁罰法條	違反事實	裁罰內容	處理程序及裁罰基準
8	建教合作機構違反本法第二十五條第一項、第二項規定。	本法第三十二條第一項第七款	建教合作機構未依規定給予建教生補償。	一、處五萬元以上二十五萬元以下罰鍰。 二、得按次處罰。 三、經處罰二次仍未改善者，三年內不得參與建教合作，並公布其名稱及負責人姓名。	依違規次數，按次處罰如下： 一、第一次：五萬元。 二、第二次：十五萬元至二十五萬元。 三、第三次：三年內不得參與建教合作，並公布其名稱及負責人姓名。
9	建教合作機構違反本法第二十六條第一項、第三項規定，或未依第二項規定辦理。	本法第三十二條第一項第八款	一、建教合作機構違反規定，給予建教生不利之差別待遇。 二、未依規定提供身心障礙建教生個別化協助措施。	一、處五萬元以上二十五萬元以下罰鍰。 二、得按次處罰。 三、經處罰二次仍未改善者，三年內不得參與建教合作，並公布其名稱及負責人姓名。	依相同違反事實之違規次數，按次處罰如下： 一、第一次：五萬元。 二、第二次：十五萬元至二十五萬元。 三、第三次：三年內不得參與建教合作，並公布其名稱及負責人姓名。
10	建教合作機構違反本法第二十七條第一項規定	本法第三十二條第一項第九款	建教合作機構違反規定，給予建教生差別待遇、未防治性騷擾行為之發生或未採取立即有效之糾正及補救措施。	一、處五萬元以上二十五萬元以下罰鍰。 二、得按次處罰。 三、經處罰二次仍未改善者，三年內不得參與建教合作，並公布其名稱及負責人姓名。	依相同違反事實之違規次數，按次處罰如下： 一、第一次：五萬元至十萬元。 二、第二次：十五萬元至二十五萬元。 三、第三次：三年內不得參與建教合作，並公布其名稱及負責人姓名。

項次	違反法條	裁罰法條	違反事實	裁罰內容	處理程序及裁罰基準
11	學校與建教合作機構違反本法第十五條規定。	本法第三十三條	學校違反規定，約定支付任何名義之報酬或回饋予對方。	一、處五萬元以上二十五萬元以下罰鍰。 二、得按次處罰。	依違規次數，按次處罰如下： 一、第一次：五萬元。 二、第二次：十萬元至十五萬元。 三、第三次：二十萬元至二十五萬元。
12	學校違反本法第十條第二項規定	本法第三十四條第一款	學校未依規定採計職業技能訓練學分之學分數，經限期改善，屆期未改善者。	一、經限期改善，屆期未改善者，處一萬元以上五萬元以下罰鍰。並得按次處罰。 二、其情節重大者，得為減少下學年度建教合作之招收人數、停止部分建教合作班級之招生或停辦建教合作一年至二年之處分。	依違規次數，按次處罰如下： 一、第一次：一萬元。 二、第二次：三萬元。 三、第三次：五萬元。 四、第四次以上，屬情節重大，依下列規定辦理： （一）第四次：減少下學年度建教合作之招收人數五人。 （二）第五次：停止下學年度建教合作班級一班之招生。 （三）第六次：該科自下學年度停辦建教合作一年至二年。
13	學校違反本法第十一條第一項第一款規定或第二項規定。	本法第三十四條第二款	學校未依規定或時數，於建教生進入建教合作機構接受職業技能訓練前，提供建教生基礎或職前訓練，經限期改善，屆期未改善。	一、經限期改善，屆期未改善者，處一萬元以上五萬元以下罰鍰。並得按次處罰。 二、其情節重大者，得為減少下學年度建教合作之招收人數、停止部分建教合作班級之招生或停辦建教合作一年	依違規次數，按次處罰如下： 一、第一次：一萬元。 二、第二次：三萬元。 三、第三次：五萬元。 四、第四次以上，屬情節重大，依下列規定辦理： （一）第四次：減少下學年度建教合作之招收人數五人。 （二）第五次：停止下學年度建教合作班級一班之招生。

項次	違反法條	裁罰法條	違反事實	裁罰內容	處理程序及裁罰基準
				至二年之處分。	（三） 第六次：該科自下學年度停辦建教合作一年至二年。
14	學校違反本法第十一條第一項第二款規定。	本法第三十四條第三款	學校未依規定，於建教生進入建教合作機構接受職業技能訓練前，邀請建教合作機構共同舉辦說明會，經限期改善，屆期未改善。	一、經限期改善，屆期未改善者，處一萬元以上五萬元以下罰鍰。並得按次處罰。 二、其情節重大者，得為減少下學年度建教合作之招收人數、停止部分建教合作班級之招生或停辦建教合作一年至二年之處分。	依違規次數，按次處罰如下： 一、第一次：一萬元。 二、第二次：三萬元。 三、第三次：五萬元。 四、第四次以上，屬情節重大，依下列規定辦理： （一） 第四次：減少下學年度建教合作之招收人數五人。 （二） 第五次：停止下學年度建教合作班級一班之招生。 （三） 第六次：該科自下學年度停辦建教合作一年至二年。
15	學校違反本法第十二條第二款規定。	本法第三十四條第四款	學校違反規定，無正當理由自建教合作機構召回建教生，經限期改善，屆期未改善。	一、經限期改善，屆期未改善者，處一萬元以上五萬元以下罰鍰。並得按次處罰。 二、其情節重大者，得為減少下學年度建教合作之招收人數、停止部分建教合作班級之招生或停辦建教合作一年至二年之處分。	依違規次數，按次處罰如下： 一、第一次：一萬元。 二、第二次：三萬元。 三、第三次：五萬元。 四、第四次以上，屬情節重大，依下列規定辦理： （一） 第四次：減少下學年度建教合作之招收人數五人。 （二） 第五次：停止下學年度建教合作班級一班之招生。 （三） 第六次：該科自下學年度停辦建教合作一年至二年。
16	學校違反本法第十三條第一	本法第三十四	學校未依規定，指派教師訪視建教合作機構、要求建教	一、經限期改善，屆期未改善者，處一萬	依違規次數，按次處罰如下： 一、第一次：一萬元。

項次	違反法條	裁罰法條	違反事實	裁罰內容	處理程序及裁罰基準
	項或第三項規定。	條第五款	合作機構改進、為適當之追蹤處理及詳予記錄，經限期改善，屆期未改善者。	元以上五萬元以下罰鍰。並得按次處罰。 二、其情節重大者，得為減少下學年度建教合作之招收人數、停止部分建教合作班級之招生或停辦建教合作一年至二年之處分。	二、第二次：三萬元。 三、第三次：五萬元。 四、第四次以上，屬情節重大，依下列規定辦理： （一）第四次：減少下學年度建教合作之招收人數五人。 （二）第五次：停止下學年度建教合作班級一班之招生。 （三）第六次：該科自下學年度停辦建教合作一年至二年。
17	學校違反本法第二十條第二項規定。	本法第三十四條第六款	學校未依規定召開協調會及作成會議紀錄報主管機關備查，經限期改善，屆期未改善。	一、經限期改善，屆期未改善者，處一萬元以上五萬元以下罰鍰。並得按次處罰。 二、其情節重大者，得為減少下學年度建教合作之招收人數、停止部分建教合作班級之招生或停辦建教合作一年至二年之處分。	依違規次數，處罰如下： 一、第一次：一萬元。 二、第二次：三萬元。 三、第三次：五萬元。 四、第四次以上，屬情節重大，依下列規定辦理： （一）第四次：減少下學年度建教合作之招收人數五人。 （二）第五次：停止下學年度建教合作班級一班之招生。 （三）第六次：該科自下學年度停辦建教合作一年至二年。
18	學校違反本法第二十五條第四項規定。	本法第三十四條第七款	學校未依規定主動協助建教生請求補償或申請補助，經限期改善，屆期未改善者。	一、經限期改善，屆期未改善者，處一萬元以上五萬元以下罰鍰。並得按次處罰。 二、其情節重大者，得為減少下學年度建教	依違規次數，按次處罰如下： 一、第一次：一萬元。 二、第二次：三萬元。 三、第三次：五萬元。 四、第四次以上，屬情節重大，依下列規定辦理：

項次	違反法條	裁罰法條	違反事實	裁罰內容	處理程序及裁罰基準
				合作之招收人數、停止部分建教合作班級之招生或停辦建教合作一年至二年之處分。	(一) 第四次：減少下學年度建教合作之招收人數五人。 (二) 第五次：停止下學年度建教合作班級一班之招生。 (三) 第六次：該科自下學年度停辦建教合作一年至二年。
19	建教合作機構違反本法第十七條第一項規定。	本法第三十五條第一款	建教合作機構未依規定將建教生訓練契約報主管機關備查。	一、處一萬元以上五萬元以下罰鍰。 二、得按次處罰。 三、經處罰二次仍未改善者，三年內不得參與建教合作，並公布其名稱及負責人姓名。	依違規次數，按次處罰如下： 一、第一次：一萬元。 二、第二次：五萬元。 三、第三次：三年內不得參與建教合作，並公布其名稱及負責人姓名。
20	建教合作機構違反本法第十九條第一項規定。	本法第三十五條第二款	建教合作機構未依規定於知悉發生可歸責於建教生之終止契約事由之日起算三日內，協調學校加強輔導該建教生，而直接以該事由終止建教生訓練契約。	一、處一萬元以上五萬元以下罰鍰。 二、得按次處罰。 三、經處罰二次仍未改善者，三年內不得參與建教合作，並公布其名稱及負責人姓名。	依違規次數，按次處罰如下： 一、第一次：一萬元。 二、第二次：五萬元。 三、第三次：三年內不得參與建教合作，並公布其名稱及負責人姓名。

項次	違反法條	裁罰法條	違反事實	裁罰內容	處理程序及裁罰基準
21	建教合作機構違反本法第二十條第二項規定。	本法第三十五條第三款	建教合作機構未依規定依協調會決議確實執行。	一、處一萬元以上五萬元以下罰鍰。 二、得按次處罰。 三、經處罰二次仍未改善者，三年內不得參與建教合作，並公布其名稱及負責人姓名。	依違規次數，按次處罰如下： 一、第一次：一萬元。 二、第二次：五萬元。 三、第三次：三年內不得參與建教合作，並公布其名稱及負責人姓名。
22	建教合作機構違反本法第二十八條第一項或第二項規定。	本法第三十五條第四款	建教合作機構違反規定，未發給建教生書面訓練證明或未於訓練證明中載明建教生之訓練職類、訓練期間及訓練時數。	一、處一萬元以上五萬元以下罰鍰。 二、得按次處罰。 三、經處罰二次仍未改善者，三年內不得參與建教合作，並公布其名稱及負責人姓名。	依違規次數，按次處罰如下： 一、第一次：一萬元。 二、第二次：五萬元。 三、第三次：三年內不得參與建教合作，並公布其名稱及負責人姓名。
23	建教合作機構違反本法第二十一條第一項第四款規定。	本法第三十六條	建教合作機構違反規定，於安排職業技能訓練時，影響建教生到校上課或至建教合作機構以外場所進行觀摩受訓之權益。	處一萬元以上五萬元以下罰鍰。	依違規次數，按次處罰如下： 一、第一次：一萬元。 二、第二次：三萬元。 三、第三次：五萬元。

五、前點裁罰基準項次1及項次12至18，除按違規次數認定為情節重大者外，如其違反事實，經第二點學者專家審議，認對建教生權益有嚴重損害者，不限違規次數，亦得逕行認定為情節重大，並按其情節，準用該項次第四次、第五次或第六次之裁罰基準處罰。

六、違反本法應受處罰者，經審酌下列情形，認依第四點所定裁罰基準處罰仍屬過輕或過重者，得在法定處罰金額額度或其他處罰方式內，加重或減輕處罰，並敘明加重或減輕之理由：

（一） 違反本法所定義務行為應受責難程度。
（二） 對學生應得權益、受教權、人格尊嚴及人身安全等事項所生影響。
（三） 因違反本法義務所得之利益。
（四） 受處罰者之資力。

教育部處理違反高級中等學校建教合作實施及建教生權益保障法裁罰案件標準作業程序

一、法令依據

(一)高級中等學校建教合作實施及建教生權益保障法(以下簡稱本法)。

(二)教育部處理違反高級中等學校建教合作實施及建教生權益保障法事件處理程序及裁罰基準(以下簡稱裁罰基準)。

二、裁罰作業程序

作業階段	作業流程	說明	備註
查報階段	發現或知悉案件	1. 經教育部(以下簡稱本部)年度考核或查核，發現違規事實。 2. 媒體報導、民眾投訴、檢舉或其他機關移送之案件。	本法第十三條、第二十九條、第三十條
	調查事證	1. 依職權調查事實及蒐集證據，並作成書面紀錄。 2. 基於調查事實及證據之必要，得要求學校或建教合作機構(以下簡稱當事人)或第三人提供必要之文件、資料或物品。	
	通知當事人	1. 通知當事人違規之事實與法規，及陳述意見；並於通知內載明，屆期未陳述意見者，視同放棄。 2. 當事人得於期限內親自到場或以書面陳述意見，並提供具體佐證文件、資料。	
裁處階段	認定及裁處	1. 違規事實或裁處法規無疑義者，依查報資料、文件或陳述意見及調查之事實，開立裁處書，依行政程序核定後，送達受處分人；有疑義者，依裁罰基準第二點規定，聘請相關學者專家先行審議。 2. 認定未違反法規者，則不予處罰，並依行政程序核定後，通知當事人結案。	
	教示	1. 應於裁處書內，依行政程序法第九十六條第一項第六款規定，表明不服裁處之救濟方法、期間及其受理機關。 2. 受處分人對裁處不服，而依法提起訴願者，由本部(國民及學前教育署)函轉行政院。	
執行階段	罰鍰	1. 受處分人於期限內依規定繳納罰鍰者，予以結案。 2. 屆期未繳納罰鍰者，於繳費期限屆滿日起七日內，以書面向受處分人催繳一次，並限於二十日內繳納。 3. 於催繳期限內，依規定繳納者，予以結案。 4. 受處分人逾催繳期限，仍未依規定繳納者，應檢附相關資料送法務部行政執行署所屬行政執行處執行。	

作業階段	作業流程	說明	備註
	減招、停招或停辦與公布名稱、負責人姓名及不得參與建教合作	1. 對學校為減招、停招或停辦處分者，由本部(國民及學前教育署)依裁處書核定次學年度之招生人數、班級或科別。 2. 對建教合作機構公布名稱、負責人姓名及不得參與建教合作者，於本部(國民及學前教育署)網頁中公告。	本法第三十一條、第三十二條第一項、第三十四條、第三十五條

三、教育部處理違反高級中等學校建教合作實施及建教生權益保障法案件裁處作業流程圖

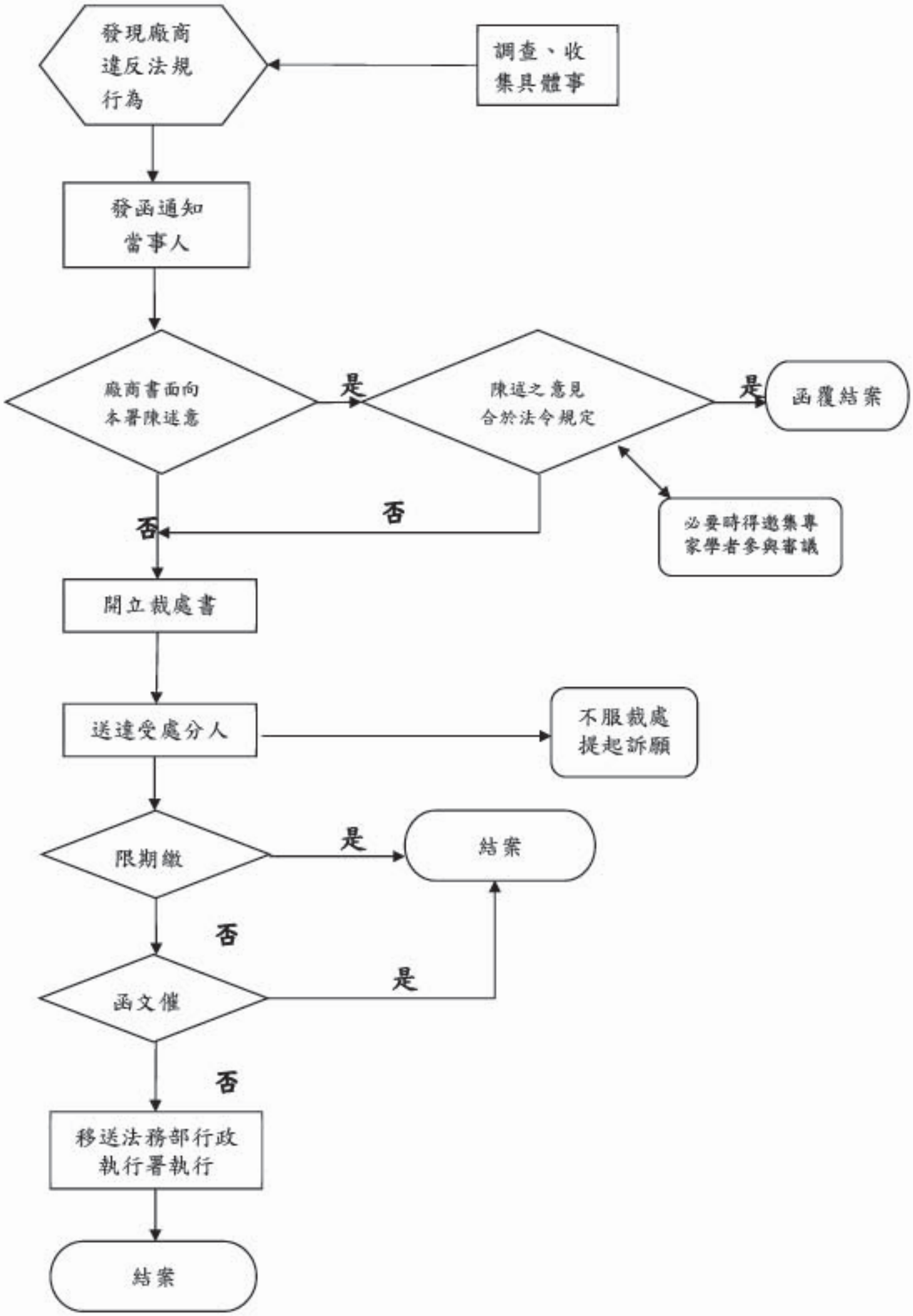

四、裁罰程序使用表單

（一）教育部執行違反高級中等學校建教合作實施及建教生權益保障法案件裁處書(附件一)。

（二）教育部執行違反高級中等學校建教合作實施及建教生權益保障法案件送達證書(附件二)。

（三）教育部執行違反高級中等學校建教合作實施及建教生權益保障法催繳通知(附件三)。

（四）教育部執行違反高級中等學校建教合作實施及建教生權益保障法裁處案件登記簿(附件四)。

附件一

教育部執行違反高級中等學校建教合作實施及建教生權益保障法案件裁處書

日期：中華民國○○年○○月○○日

文號：臺教國署高字第1234567890號

<table>
<tr><td rowspan="4">學校或建教合作機構</td><td colspan="2">名稱</td><td colspan="4"></td></tr>
<tr><td colspan="2">地址</td><td colspan="4">縣　鄉市　路　段　巷　號
市　鎮區　街　弄　樓</td></tr>
<tr><td rowspan="3">負責人（管理人或代表人）</td><td>姓名</td><td></td><td>性別</td><td colspan="2"></td></tr>
<tr><td>出生年月日</td><td>民國　年　月　日</td><td>身分證統一編號</td><td colspan="2"></td></tr>
<tr><td>住（居）所</td><td colspan="4">縣　鄉市　路　段　巷　號
市　鎮區　街　弄　樓</td></tr>
<tr><td>主旨</td><td colspan="5"></td></tr>
<tr><td>違反時間</td><td colspan="5">年　月　日</td></tr>
<tr><td>違反事實</td><td colspan="5"></td></tr>
<tr><td>裁處理由及法令依據</td><td colspan="5">違反建教合作實施及建教生權益保障法第○條第○項之規定，裁處如下：
一、依高級中等學校建教合作實施及建教生權益保障法第○條第○項第○款之規定裁處罰鍰新台幣　　萬元。
二、…</td></tr>
<tr><td>繳款期限</td><td colspan="5">一、應於本裁處書送達後30日內依繳款方式繳納罰鍰。
二、罰鍰屆期不繳者，即送法務部行政執行署所屬行政執行分署執行。</td></tr>
<tr><td>繳款方式</td><td colspan="5">匯款帳號：</td></tr>
<tr><td>教示事項</td><td colspan="5">對本裁處如有不服者，得自本裁處書送達翌日起30日內，繕具訴願書，函送本部向行政院提起訴願。</td></tr>
</table>

本裁處書一式三聯，第一聯存根，第二聯交受處分人，第三聯如拒繳者移送法務部行政執行署所屬行政執行分署執行。

部長○○○　蓋章

附件二

教育部執行違反高級中等學校建教合作實施及建教生權益保障法案件送達證書

<table>
<tr><td>受送達人名稱及地址</td><td colspan="4">名稱：
負責人姓名：
地址：</td></tr>
<tr><td>文 號</td><td colspan="4">中華民國○○年○○月○○日臺教國署高字第　　號</td></tr>
<tr><td>送達文書(含案由)</td><td colspan="4"></td></tr>
<tr><td rowspan="2">原寄郵局日戳</td><td rowspan="2">送達郵局日戳</td><td>送達處所（由送達人填記）</td><td rowspan="2">送達人簽章</td></tr>
<tr><td>☐ 同上記載地址
☐ 改送：</td></tr>
<tr><td rowspan="2"></td><td rowspan="2"></td><td>送達時間（由送達人填記）</td><td rowspan="2"></td></tr>
<tr><td>中華民國　　年　　月　　日
午　　時　　分</td></tr>
<tr><td colspan="5">送　達　方　式（由送達人在☐上劃✓填記）</td></tr>
<tr><td>☐ 已將文書交與應送達人</td><td colspan="4">☐ 本人　　（簽名或蓋章）</td></tr>
<tr><td>☐ 未獲會晤本人，已將文書交與有辨別事理能力之同居人、受雇人或應送達處所之接收郵件人員</td><td colspan="4">☐ 同居人
☐ 受雇人
☐ 應送達處所接收郵件人員
（簽名或蓋章）</td></tr>
<tr><td>☐ 應受收達之本人、同居人、受雇人收領後，拒絕或不能簽名或蓋章者，由送達人記明其事由</td><td colspan="4">送達人填記：</td></tr>
<tr><td>☐ 應受收達之本人、同居人、受雇人或應受送達處所接收郵件人員無正當理由拒絕收領，經送達人將文書留置於送達處所，已為送達</td><td colspan="4">☐ 本人
☐ 同居人
☐ 受雇人
☐ 應送達處所接收郵件人員
拒絕領收</td></tr>
<tr><td>☐ 未獲會晤本人亦無受領文書之同居人、受雇人或應受送達處所接受郵件人員，已將該送達文書
☐ 應受收達之本人、同居人、受雇人或應受送達處所接收郵件人員無正當理由拒絕收領，並有難達留置情事，已將該送達文書</td><td colspan="2">☐ 寄存於　派出所
☐ 寄存於　鄉(鎮、市、區)公所
☐ 寄存於　鄉(鎮、市、區)公所
村(里)辦公室
☐ 寄存於　郵局</td><td colspan="2">並作送達通知書兩份，一份黏貼於應受送人住居所、事務所、營業所或其就業處所門首，一份☐交由鄰居轉交或☐置於該受送達處所信箱或其他適當位置，以為送達。</td></tr>
<tr><td>送達人注意事項</td><td colspan="4">一、依上述送達方式送達者，送達人應即將本送達證書，提出於交送達之行政機關附卷。
二、不能依上述方式送達者，送達人應製作記載該事由之報告書，提出於交送達之行政機關附卷，並繳回應送達之文書。</td></tr>
</table>

※　請繳回教育部國民及學前教育署實習私校科 地址：413 臺中市霧峰區中正路 738 之 4 號

附件三

教育部執行違反高級中等學校建教合作實施及建教生權益保障法催繳通知

催繳函發文日期：中華民國○○年○○月○○日
催繳函文號：臺教國署高字第○○○○○○○號

受處分人 名稱及地址	受處分人名稱： 地址：
裁處文號	中華民國○○年○○月○○日臺教國署高字第1234567890號
裁處送達日期	中華民國○○年○○月○○日
案由	
應納金額	新臺幣○○萬元整
繳款期限	中華民國○○年○○月○○日以前
裁處機關	名稱： 地址： 電話： 承辦人：
注意事項	一、若有疑問，請洽裁處機關。 二、受處分人所欠繳上列款項，如已向公庫繳清，請檢具收據或影本至裁處機關憑核銷案。 三、受處分人如未於本通知所載期限內繳納，將依法移送法務部行政執行署所屬行政執行處執行。
中華民國○○年○○月○○日	

部長 ○ ○ ○

高級中等學校申辦建教合作年度期程圖及注意事項

＊虛線框框為各期程需配合之注意事項

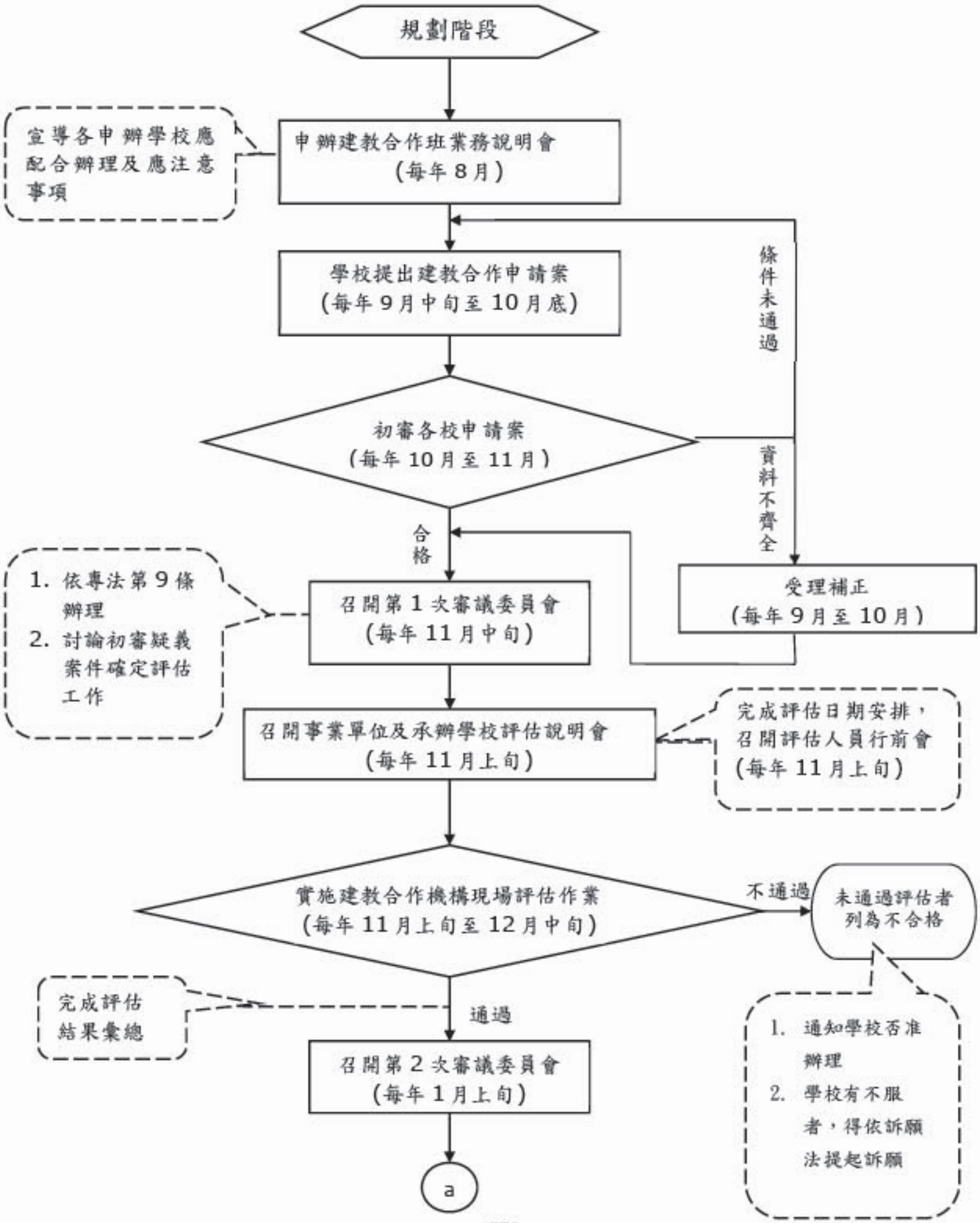

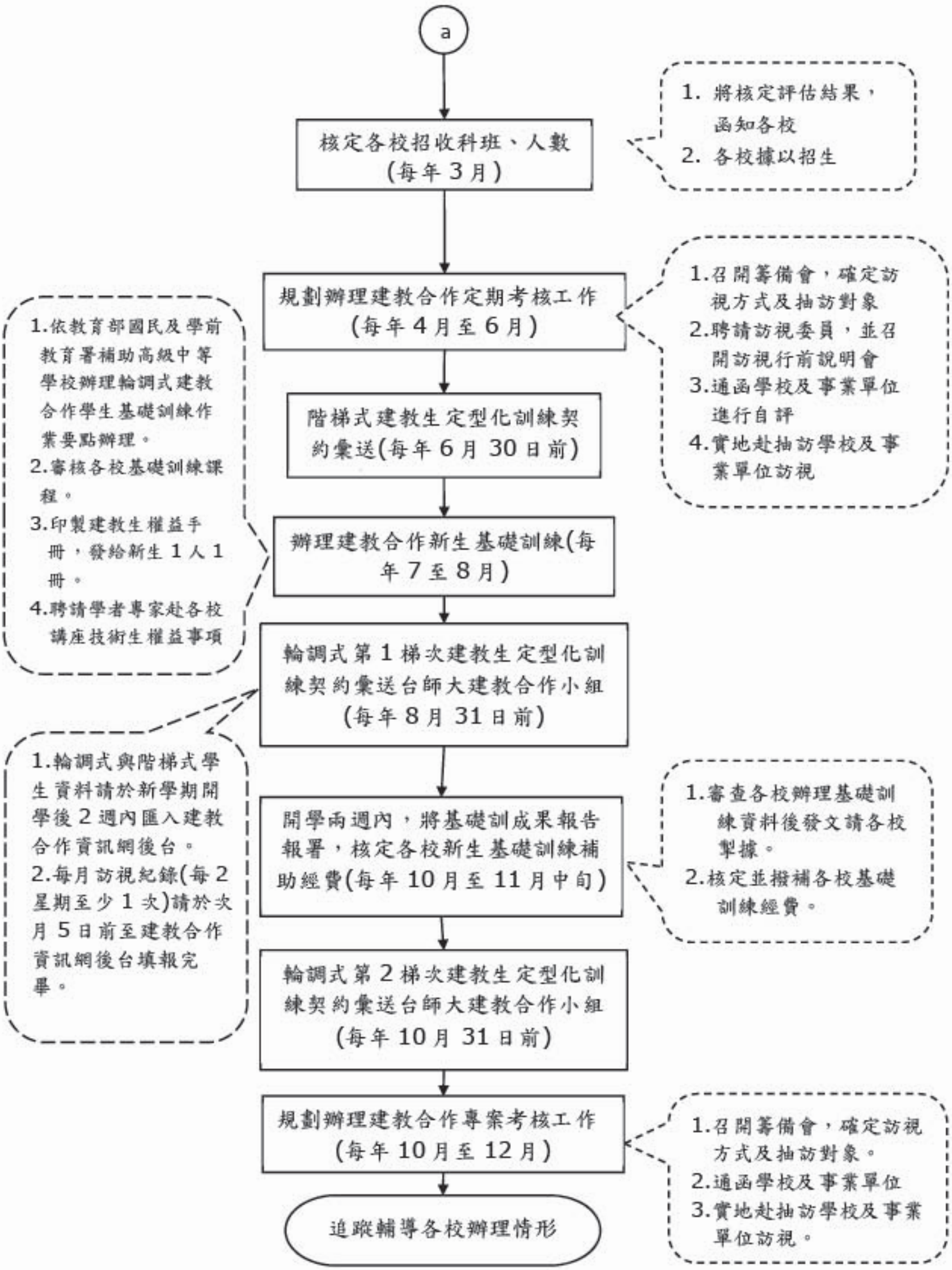
a
核定各校招收科班、人數
(每年3月)
1. 將核定評估結果，函知各校
2. 各校據以招生
規劃辦理建教合作定期考核工作
(每年4月至6月)
1.召開籌備會，確定訪視方式及抽訪對象
2.聘請訪視委員，並召開訪視行前說明會
3.通函學校及事業單位進行自評
4.實地赴抽訪學校及事業單位訪視
階梯式建教生定型化訓練契約彙送(每年6月30日前)
辦理建教合作新生基礎訓練(每年7至8月)
1.依教育部國民及學前教育署補助高級中等學校辦理輪調式建教合作學生基礎訓練作業要點辦理。
2.審核各校基礎訓練課程。
3.印製建教生權益手冊，發給新生1人1冊。
4.聘請學者專家赴各校講座技術生權益事項
輪調式第1梯次建教生定型化訓練契約彙送台師大建教合作小組
(每年8月31日前)
1.輪調式與階梯式學生資料請於新學期開學後2週內匯入建教合作資訊網後台。
2.每月訪視紀錄(每2星期至少1次)請於次月5日前至建教合作資訊網後台填報完畢。
開學兩週內，將基礎訓成果報告報署，核定各校新生基礎訓練補助經費(每年10月至11月中旬)
1.審查各校辦理基礎訓練資料後發文請各校製據。
2.核定並撥補各校基礎訓練經費。
輪調式第2梯次建教生定型化訓練契約彙送台師大建教合作小組
(每年10月31日前)
規劃辦理建教合作專案考核工作
(每年10月至12月)
1.召開籌備會，確定訪視方式及抽訪對象。
2.通函學校及事業單位
3.實地赴抽訪學校及事業單位訪視。
追蹤輔導各校辦理情形

教育部國民及學前教育署補助高級中等學校辦理建教合作作業要點

中華民國103年8月29日
臺教國署高字第1030081289B號令訂定
中華民國107年9月21日
臺教國署高字第1070105756B號令修正
中華民國108年7月12日
臺教國署高字第1080075426B號令修正
中華民國110年12月8日
臺教國署高字第1100160799A號令修正

一、教育部國民及學前教育署（以下簡稱本署）為鼓勵學生參加建教合作，並補助高級中等學校（以下簡稱學校）辦理建教合作基礎或職前訓練，使建教生能順利進入建教合作機構接受職業技能訓練，特訂定本要點

二、本要點補助之對象如下：

（一）建教生：就讀公、私立學校建教合作班，並具有中華民國國籍之學生。但參加本署指定辦理建教合作班之僑生，得不受國籍之限制。

（二）學校：辦理建教合作之公、私立學校。

三、建教生免納學費，並就教育部依高級中等學校向學生收取費用辦法第三條第一項第二款規定公告之當學年度雜費收費數額，免納雜費。

前項免納之學費及雜費，由本署補助；其補助規定如下：

（一）學費：依高級中等教育法第五十六條、高級中等學校向學生收取費用辦法及其相關法令之規定辦理。

（二）雜費：

1、於各該主管機關核定辦理建教合作計畫期間，由本署依教育部公告之當學年度建教合作班雜費收費數額，全額補助；核定期間未滿一學期且跨學期者，以一學期計。

2、建教生享有政府其他相關雜費減免、補助，或與減免、補助雜費性質相當之給付者，除法令另有規定者外，不得重複申請本補助。

3、重讀、轉學或復學之建教生，於原就讀期間已申請本補助者，不得重複申請。但依其重讀、轉學或復學後之就讀群科條件，其得申請本補助之額度優於原已申領之補助者，得扣除原已補助額度後之差額，申請補助。

4、本補助之申請程序、本署核撥學校經費總額之計算、建教生違反補助規定之處理，及建教生因故離校時，學校應退還本署補助款之額度比率，準用教育部補助高級中等學校學生學費實施要點第五點及第六點規定。

四、依本要點補助之項目及基準，規定如下：

（一）基礎訓練

1、鐘點費：每節新臺幣（以下同）五百五十元。但本署聘（派）之講師，每節八百元。

2、實習材料費（包括雜支）：依人數及科別予以補助；每班除最高得支用百分之二十作為雜支外，其餘以提供建教生技能訓練、實習使用為限，不得移作他用。

3、行政費：依科別及班數給予補助；其補助內容，包括導師職務加給、加班費、設備維護費及其他相關費用。

（二）職前訓練

1、鐘點費：每節五百五十元。但本署聘（派）之講師，每節八百元。

2、行政費：依科別及班數給予補助；其補助內容，包括加班費、設備維護費及其他相關費用。

前項基礎及職前訓練之實施時數及補助項目金額，規定如附表一。

直轄市、縣（市）政府主管之學校辦理基礎或職前訓練所需經費，由本署依中央對直轄市及縣（市）政府補助辦法之規定及配合本署獲配年度預算額度，就各直轄市、縣（市）政府財力等級，給予不同比率之補助。第一級者，最高補助百分之五十；第二級者，百分之六十；第三級者，百分之六十八；第四級者；百分之六十九；第五級者，百分之七十。

五、學校申請補助，應於開學後一個月內，檢附當學年度基礎或職前訓練成果報告（包括點名紀錄、訓練課程表，如附表三）、結訓建教生名冊（如附表四）與訓練日誌影本，及經費申請表（如附表五）與申請補助經費統計表（如附表六），直轄市、縣（市）政府主管之學校，應向各該政府提出，並由各該政府彙整列冊轉本署辦理，教育部主管之學校，逕向本署提出。

本署應就第一項申請之補助額度核定後，將結果通知直轄市、縣（市）政府轉知各該政府主管之學校，教育部主管之學校，由本署逕予通知。

六、學校實施基礎及職前訓練，應遵行下列規定：

（一）基礎訓練

1、依各該主管機關核定之科、班，辦理招生；招生後，於八月三十一日前，實施基礎訓練。

2、基礎訓練開始前，將訓練課程表、建教生訓練名冊及訓練日程表(如附表二)，送各該主管機關備查後，始得辦理。

3、每班實際招收人數，公立學校超過三十五人，私立學校超過四十五人者，得分為二班實施。

4、基礎訓練屬實習課程者，得準用高級中等學校實習課程實施辦法規定，實施分組教學。

（二）職前訓練：

1、於第二與第三學年間暑假之八月三十一日前，以原上課班級為單位，實施職前訓練。

2、職前訓練開始前，將訓練課程表、建教生訓練名冊及訓練日程表（格式規定如附表二），送各該主管機關備查後，始得辦理。

3、職前訓練屬實習課程者，得準用高級中等學校實習課程實施辦法規定，實施分組教學。

七、基礎及職前訓練之課程內容及最低時數如下：

（一）基礎訓練

1、共同課程

(1)勞動人權、勞動權益及建教合作訓練契約簡介：十小時（節）。

(2)職業安全衛生：四小時（節）。

(3)相關科別介紹與行業特性及發展：二小時（節）。

(4)職場倫理（包括工作態度）及職業道德：二小時（節）。

(5)群育活動：機械科、模具科為八小時（節），其餘各科為六小時（節）。

(6)性別工作平等及性騷擾防治：二小時（節）。

2、專業基礎課程：以第四點第二項所定各科應訓練最低時數，扣減前目及第三目之時數後，由學校以預備進入職場所需之知識及技能，自行規劃該科基本專業知能課程，其中實習課程不得少於二分之一。

3、基本華語文輔導課程：由辦理建教僑生專班之學校，自行規劃十二至二十四小時基本華語文輔導課程。

(二)職前訓練

1、共同課程

(1)勞動人權、勞動權益及建教合作訓練契約簡介：十小時（節）。

(2)職業安全衛生：四小時（節）。

(3)相關科別介紹與行業特性及發展：二小時（節）。

(4)職場倫理（包括工作態度）及職業道德：二小時（節）。

(5)群育活動：四小時（節）。

(6)性別工作平等及性騷擾防治：二小時（節）。

2、專業課程：以第四點第二項所定應訓練最低時數，扣減前目及第三目之時數後，由學校以預備進入職場所需之知識及技能，自行規劃該科專業知能課程，其中實習課程不得少於二分之一。

3、基本華語文輔導課程：由辦理建教僑生專班之學校，自行規劃四小時基本華語文輔導課程。

前項勞動人權、勞動權益及建教合作訓練契約簡介課程，得由本署聘（派）講師授課。

八、學校應自開訓之日起，為參加基礎或職前訓練之建教生辦理團體保險；其保險費，由建教合作機構負擔。

基礎或職前訓練應在學校內辦理，並依訓練課程表實施；各該主管機關得視需要，至學校訪視。

九、本補助經費，應專款專用，不得移作他用。

前項補助經費之核撥及結報，應依教育部補（捐）助及委辦經費核撥結報作業要點之規定辦理。

學校辦理基礎或職前訓練之執行成果，列入各該主管機關年度考核項目；考核結果，得作為下年度依本要點申請補助審核之參考。

第四點附表一

基礎或職前訓練之最低時數與經費補助基準

一、基礎訓練最低時數與經費補助基準

補助項目 / 群別	基礎訓練最低時數(節)	鐘點費（元/節）	實習材料費（包括雜支）（元/每人）	行政費（元/每核定班）
機械群	216	每節550元，依實際上課節數核實發給	2,000	20,000
動力機械群、食品群、餐旅群、藝術群	144		1,000	10,000
其他群	144		800	10,000

備註：本表基礎訓練最低時(節)數包括共同課程及專業基礎課程。

二、職前訓練最低時數與經費之補助基準

補助項目 / 單位	職前訓練最低時數（節）	鐘點費（元/節）	行政費（元/每核定班）
班	72	每節550元，依實際上課節數核實發給	10,000

備註：

1. 專業基礎課程不得與專業課程併班實施。
2. 本表基礎訓練與職前訓練最低時(節)數包括共同課程及專業基礎課程、專業課程及基本華語文輔導課程。

附表二

○○○學年度 □輪調式建教合作基礎訓練 □階梯式建教合作職前訓練 訓練日程表

校名：

項次	科別	訓練期程	班數	參與訓練建教生人數	備註
小計					

承辦人員： 實習主任： 主計主任： 校長：

第五點附表三

○○○學年度 □輪調式建教合作基礎訓練 □階梯式建教合作職前訓練 訓練課程表

校名：

科班：

日期/星期 節次 起訖時間					
	一	二	三	四	五
一 8:00~08:50	課程 任課教師				
二					
三					
四					
午休					
五					
六					
七					

備註：

一、表格不敷使用，請自行增列。

二、機械科及模具科得開設第8節課。

附表四

○○○學年度 □輪調式建教合作基礎訓練 □階梯式建教合作職前訓練 結訓建教生名冊

校名：

科別：

序號	姓名	學號	出生年月日	身分證字號	畢業國中	分發職場名稱或異動情形	備註

備註：分發職場名稱或異動情形欄位：請學校填寫建教生分發之建教合作機構名稱，或是受訓結束後仍安置學校上課、訓練中途異動或未就讀本班之原因。

承辦人員： 實習主任： 主計主任： 校長：

第五點附表五

○○○學年度 □輪調式建教合作基礎訓練 □階梯式建教合作職前訓練 經費申請表

校名：

科別：

辦理項別	經費項目	單位	單價	數量	總價	說明
輪調式基礎訓練	鐘點費	節				
	實習材料費	人				
	行政費	班				
階梯式職前訓練	鐘點費	節				
	行政費	班				
合計						
輪調式基礎訓練	本科實際招收　　人，基礎訓練分為　　班上課，訓練經費共計：　　元。					
階梯式職前訓練	本班建教生人數：　　人，訓練經費共計：　　元。					

說明：

一、鐘點費，應照實際上課時數核實支領。

二、實習材料費以「人」為單位，以結訓人數計算。

三、行政費以「班」為單位，核定分為二班授課者，以二班計算。

四、本表務請以原上課班級為單位分別編製。

承辦人員：　　實習主任：　　主計主任：　　校長：

第五點附表六

○○○學年度學校辦理輪調式建教合作基礎訓練及階梯式建教合作職前訓練
申請補助經費統計表

校名：

辦理模式	科別	核定班數	實際辦理班數（分組上課）	參與訓練建教生人數	總價	備註
輪調式基礎訓練						
	小　計					

辦理模式	科別	班別名稱	參與訓練建教生人數	總價	備註
階梯式職前訓練					
	小　計				

總訓練經費預算合計	元

說明：本表以校為單位填寫，各班別請合併核算填報本表。

承辦人員：　　實習主任：　　主計主任：　　校長：

教育部 公告

中華民國 102 年 6 月 24 日

臺教授國部字第 1020055159 號

主旨：公告「建教合作機構繳納保證金金額」，並自中華民國 102 年 6 月 24 日生效。

依據：高級中等學校建教合作實施及建教生權益保障法(以下簡稱本法)第二十三條第二項。

公告事項：

一、建教合作機構辦理輪調式或階梯式建教合作者，其應繳納予學校之保證金數額，為該機構該梯次建教生之人數乘以建教生一個半月之生活津貼所得之數額；辦理實習式建教合作者，其數額為該機構該次所有建教生實習總生活津貼之三分之一；採其他經中央主管機關核定之建教合作方式實施者，依輪調式或階梯式方式辦理。

二、本法施行前已核准且本法施行後建教生訓練契約尚未終止之建教合作案，依本法第三十八條規定，應適用本公告。

勞動事件法

公布日期：民國 107 年 12 月 5 日

第一章 總則

第 1 條 為迅速、妥適、專業、有效、平等處理勞動事件，保障勞資雙方權益及促進勞資關係和諧，進而謀求健全社會共同生活，特制定本法。

第 2 條 本法所稱勞動事件，係指下列事件：

一、基於勞工法令、團體協約、工作規則、勞資會議決議、勞動契約、勞動習慣及其他勞動關係所生民事上權利義務之爭議。

二、建教生與建教合作機構基於高級中等學校建教合作實施及建教生權益保障法、建教訓練契約及其他建教合作關係所生民事上權利義務之爭議。

三、因性別工作平等之違反、就業歧視、職業災害、工會活動與爭議行為、競業禁止及其他因勞動關係所生之侵權行為爭議。

與前項事件相牽連之民事事件，得與其合併起訴，或於其訴訟繫屬中為追加或提起反訴。

第 3 條 本法所稱勞工，係指下列之人：

一、受僱人及其他基於從屬關係提供其勞動力而獲致報酬之人。

二、技術生、養成工、見習生、建教生、學徒及其他與技術生性質相類之人。

三、求職者。

本法所稱雇主，係指下列之人：

一、僱用人、代表雇主行使管理權之人，或依據要派契約，實際指揮監督管理派遣勞工從事工作之人。

二、招收技術生、養成工、見習生、建教生、學徒及其他與技術生性質相類之人者或建教合作機構。

三、招募求職者之人。

第 4 條 為處理勞動事件，各級法院應設立勞動專業法庭（以下簡稱勞動法庭）。但法官員額較少之法院，得僅設專股以勞動法庭名義辦理之。

前項勞動法庭法官，應遴選具有勞動法相關學識、經驗者任之。

勞動法庭或專股之設置方式，與各該法院民事庭之事務分配，其法官之遴選資格、方式、任期，以及其他有關事項，由司法院定之。

第 5 條 以勞工為原告之勞動事件，勞務提供地或被告之住所、居所、事務所、營業所所在地在中華民國境內者，由中華民國法院審判管轄。

勞動事件之審判管轄合意，違反前項規定者，勞工得不受拘束。

第 6 條 勞動事件以勞工為原告者，由被告住所、居所、主營業所、主事務所所在地或原告之勞務提供地法院管轄；以雇主為原告者，由被告住所、居所、現在或最後之勞務提供地法院管轄。

前項雇主為原告者，勞工得於為本案言詞辯論前，聲請將該訴訟事件移送於其所選定有管轄權之法院。但經勞動調解不成立而續行訴訟者，不得為之。

關於前項聲請之裁定，得為抗告。

第 7 條 勞動事件之第一審管轄合意，如當事人之一造為勞工，按其情形顯失公平者，勞工得逕向其他有管轄權之法院起訴；勞工為被告者，得於本案言詞辯論前，聲請移送於其所選定有管轄權之法院，但經勞動調解不成立而續行訴訟者，不得為之。

關於前項聲請之裁定，得為抗告。

第 8 條 法院處理勞動事件，應迅速進行，依事件性質，擬定調解或審理計畫，並於適當時期行調解或言詞辯論。

當事人應以誠信方式協力於前項程序之進行，並適時提出事實及證據。

第 9 條 勞工得於期日偕同由工會或財團法人於章程所定目的範圍內選派之人到場為輔佐人，不適用民事訴訟法第七十六條第一項經審判長許可之規定。

前項之工會、財團法人及輔佐人，不得向勞工請求報酬。

第一項之輔佐人不適為訴訟行為，或其行為違反勞工利益者，審判長得於程序進行中以裁定禁止其為輔佐人。

前項規定，於受命法官行準備程序時準用之。

第 10 條 受聘僱從事就業服務法第四十六條第一項第八款至第十款所定工作之外國人，經審判長許可，委任私立就業服務機構之負責人、職員、受僱人或從業人員為其勞動事件之訴訟代理人者，有害於委任人之權益時，審判長得以裁定撤銷其許可。

第 11 條 因定期給付涉訟，其訴訟標的之價額，以權利存續期間之收入總數為準；期間未確定時，應推定其存續期間。但超過五年者，以五年計算。

第 12 條 因確認僱傭關係或給付工資、退休金或資遣費涉訟，勞工或工會起訴或上訴，暫免徵收裁判費三分之二。

因前項給付聲請強制執行時，其執行標的金額超過新臺幣二十萬元者，該超過部分暫免徵收執行費，由執行所得扣還之。

第 13 條 工會依民事訴訟法第四十四條之一及本法第四十二條提起之訴訟，其訴訟標的金額或價額超過新臺幣一百萬元者，超過部分暫免徵收裁判費。

工會依第四十條規定提起之訴訟，免徵裁判費。

第 14 條 勞工符合社會救助法規定之低收入戶、中低收入戶，或符合特殊境遇家庭扶助條例第四條第一項之特殊境遇家庭，其聲請訴訟救助者，視為無資力支出訴訟費用。

勞工或其遺屬因職業災害提起勞動訴訟，法院應依其聲請，以裁定准予訴訟救助。但顯無勝訴之望者，不在此限。

第 15 條 有關勞動事件之處理，依本法之規定；本法未規定者，適用民事訴訟法及強制執行法之規定。

第二章 勞動調解程序

第 16 條 勞動事件，除有下列情形之一者外，於起訴前，應經法院行勞動調解程序：

一、有民事訴訟法第四百零六條第一項第二款、第四款、第五款所定情形之一。

二、因性別工作平等法第十二條所生爭議。

前項事件當事人逕向法院起訴者，視為調解之聲請。

不合於第一項規定之勞動事件，當事人亦得於起訴前，聲請勞動調解。

第 17 條 勞動調解事件，除別有規定外，由管轄勞動事件之法院管轄。

第六條第二項、第三項及第七條規定，於勞動調解程序準用之。但勞工聲請移送，應於第一次調解期日前為之。

第 18 條 聲請勞動調解及其他期日外之聲明或陳述，應以書狀為之。但調解標的之金額或價額在新臺幣五十萬元以下者，得以言詞為之。

以言詞為前項之聲請、聲明或陳述，應於法院書記官前以言詞為之；書記官應作成筆錄，並於筆錄內簽名。

聲請書狀或筆錄，應載明下列各款事項：

一、聲請人之姓名、住所或居所；聲請人為法人、機關或其他團體者，其名稱及公務所、事務所或營業所。

二、相對人之姓名、住所或居所；相對人為法人、機關或其他團體者，其名稱及公務所、事務所或營業所。

三、有法定代理人者，其姓名、住所或居所，及法定代理人與關係人之關係。

四、聲請之意旨及其原因事實。

五、供證明或釋明用之證據。

六、附屬文件及其件數。

七、法院。

八、年、月、日。

聲請書狀或筆錄內宜記載下列各款事項：

一、聲請人、相對人、其他利害關係人、法定代理人之性別、出生年月日、職業、身分證件號碼、營利事業統一編號、電話號碼及其他足資辨別之特徵。

二、有利害關係人者，其姓名、住所或居所。

三、定法院管轄及其適用程序所必要之事項。

四、有其他相關事件繫屬於法院者，其事件。

五、預期可能之爭點及其相關之重要事實、證據。

六、當事人間曾為之交涉或其他至調解聲請時之經過概要。

第 19 條 相牽連之數宗勞動事件，法院得依聲請或依職權合併調解。

兩造得合意聲請將相牽連之民事事件合併於勞動事件調解，並視為就該民事事件已有民事調解之聲請。

合併調解之民事事件，如已繫屬於法院者，原民事程序停止進行。調解成立時，程序終結；調解不成立時，程序繼續進行。

合併調解之民事事件，如原未繫屬於法院者，調解不成立時，依當事人之意願，移付民事裁判程序或其他程序；其不願移付者，程序終結。

第 20 條 法院應遴聘就勞動關係或勞資事務具有專門學識、經驗者為勞動調解委員。

法院遴聘前項勞動調解委員時，委員之任一性別比例不得少於遴聘總人數三分之一。

關於勞動調解委員之資格、遴聘、考核、訓練、解任及報酬等事項，由司法院定之。

民事訴訟法有關法院職員迴避之規定，於勞動調解委員準用之。

第 21 條 勞動調解，由勞動法庭之法官一人及勞動調解委員二人組成勞動調解委員會行之。

前項勞動調解委員，由法院斟酌調解委員之學識經驗、勞動調解委員會之妥適組成及其他情事指定之。

勞動調解委員應基於中立、公正之立場，處理勞動調解事件。關於調解委員之指定事項，由司法院定之。

第 22 條 調解之聲請不合法者，勞動法庭之法官應以裁定駁回之。但其情形可以補正者，應定期間先命補正。

下列事項，亦由勞動法庭之法官為之：

一、關於審判權之裁定。

二、關於管轄權之裁定。

勞動法庭之法官不得逕以不能調解或顯無調解必要或調解顯無成立之望，或已經其他法定調解機關調解未成立為理由，裁定駁回調解之聲請。

第 23 條 勞動調解委員會行調解時，由該委員會之法官指揮其程序。

調解期日，由勞動調解委員會之法官，依職權儘速定之；除有前條第一項、第二項情形或其他特別事由外，並應於勞動調解聲請之日起三十日內，指定第一次調解期日。

第 24 條 勞動調解程序，除有特別情事外，應於三個月內以三次期日內終結之。

當事人應儘早提出事實及證據，除有不可歸責於己之事由外，應於第二次期日終結前為之。

勞動調解委員會應儘速聽取當事人之陳述、整理相關之爭點與證據，適時曉諭當事人訴訟之可能結果，並得依聲請或依職權調查事實及必要之證據。

前項調查證據之結果，應使當事人及知悉之利害關係人有到場陳述意見之機會。

第 25 條 勞動調解程序不公開。但勞動調解委員會認為適當時，得許就事件無妨礙之人旁聽。

因性別工作平等法第十二條所生勞動事件，勞動調解委員會審酌事件情節、勞工身心狀況與意願，認為適當者，得以利用遮蔽或視訊設備為適當隔離之方式行勞動調解。

第 26 條 勞動調解，經當事人合意，並記載於調解筆錄時成立。

前項調解成立，與確定判決有同一之效力。

第 27 條 勞動調解經兩造合意，得由勞動調解委員會酌定解決事件之調解條款。

前項調解條款之酌定，除兩造另有約定外，以調解委員會過半數之意見定之；關於數額之評議，意見各不達過半數時，以次多額之意見定之。

調解條款，應作成書面，記明年月日，或由書記官記明於調解程序筆錄。其經勞動調解委員會之法官及勞動調解委員全體簽名者，視為調解成立。

前項經法官及勞動調解委員簽名之書面，視為調解筆錄。

前二項之簽名，勞動調解委員中有因故不能簽名者，由法官附記其事由；法官因故不能簽名者，由勞動調解委員附記之。

第 28 條 當事人不能合意成立調解時，勞動調解委員會應依職權斟酌一切情形，並求兩造利益之平衡，於不違反兩造之主要意思範圍內，提出解決事件之適當方案。

前項方案，得確認當事人間權利義務關係、命給付金錢、交付特定標的物或為其他

財產上給付，或定解決個別勞動紛爭之適當事項，並應記載方案之理由要旨，由法官及勞動調解委員全體簽名。

勞動調解委員會認為適當時，得於全體當事人均到場之調解期日，以言詞告知適當方案之內容及理由，並由書記官記載於調解筆錄。

第一項之適當方案，準用前條第二項、第五項之規定。

第 29 條 除依前條第三項規定告知者外，適當方案應送達於當事人及參加調解之利害關係人。

當事人或參加調解之利害關係人，對於前項方案，得於送達或受告知日後十日之不變期間內，提出異議。

於前項期間內合法提出異議者，視為調解不成立，法院並應告知或通知當事人及參加調解之利害關係人；未於前項期間內合法提出異議者，視為已依該方案成立調解。

依前項規定調解不成立者，除調解聲請人於受告知或通知後十日之不變期間內，向法院為反對續行訴訟程序之意思外，應續行訴訟程序，並視為自調解聲請時，已經起訴；其於第一項適當方案送達前起訴者，亦同。以起訴視為調解者，仍自起訴時發生訴訟繫屬之效力。

依前項情形續行訴訟程序者，由參與勞動調解委員會之法官為之。

第 30 條 調解程序中，勞動調解委員或法官所為之勸導，及當事人所為不利於己之陳述或讓步，於調解不成立後之本案訴訟，不得採為裁判之基礎。

前項陳述或讓步，係就訴訟標的、事實、證據或其他得處分之事項成立書面協議者，當事人應受其拘束。但經兩造同意變更，或因不可歸責於當事人之事由或依其他情形，協議顯失公平者，不在此限。

第 31 條 勞動調解委員會參酌事件之性質，認為進行勞動調解不利於紛爭之迅速與妥適解決，或不能依職權提出適當方案者，視為調解不成立，並告知或通知當事人。

有前項及其他調解不成立之情形者，準用第二十九條第四項、第五項之規定。

第三章 訴訟程序

第 32 條 勞動事件，法院應以一次期日辯論終結為原則，第一審並應於六個月內審結。但因案情繁雜或審理上之必要者，不在此限。

為言詞辯論期日之準備，法院應儘速釐清相關爭點，並得為下列處置：

一、命當事人就準備書狀為補充陳述、提出書證與相關物證，必要時並得諭知期限及失權效果。

二、請求機關或公法人提供有關文件或公務資訊。

三、命當事人本人到場。

四、通知當事人一造所稱之證人及鑑定人於言詞辯論期日到場。

五、聘請勞動調解委員參與諮詢。

法院為前項之處置時，應告知兩造。

因性別工作平等法第十二條所生勞動事件，法院審酌事件情節、勞工身心狀況與意願，認為適當者，得不公開審判，或利用遮蔽、視訊等設備為適當隔離。

第 33 條 法院審理勞動事件，為維護當事人問實質公平，應闡明當事人提出必要之事實，並

得依職權調查必要之證據。

勞工與雇主間以定型化契約訂立證據契約，依其情形顯失公平者，勞工不受拘束。

第 34 條 法院審理勞動事件時，得審酌就處理同一事件而由主管機關指派調解人、組成委員會或法院勞動調解委員會所調查之事實、證據資料、處分或解決事件之適當方案。

前項情形，應使當事人有辯論之機會。

第 35 條 勞工請求之事件，雇主就其依法令應備置之文書，有提出之義務。

第 36 條 文書、勘驗物或鑑定所需資料之持有人，無正當理由不從法院之命提出者，法院得以裁定處新臺幣三萬元以下罰鍰；於必要時並得以裁定命為強制處分。

前項強制處分之執行，準用強制執行法關於物之交付請求權執行之規定。

第一項裁定，得為抗告；處罰鍰之裁定，抗告中應停止執行。

法院為判斷第一項文書、勘驗物或鑑定所需資料之持有人有無不提出之正當理由，於必要時仍得命其提出，並以不公開方式行之。

當事人無正當理由不從第一項之命者，法院得認依該證物應證之事實為真實。

第 37 條 勞工與雇主間關於工資之爭執，經證明勞工本於勞動關係自雇主所受領之給付，推定為勞工因工作而獲得之報酬。

第 38 條 出勤紀錄內記載之勞工出勤時間，推定勞工於該時間內經雇主同意而執行職務。

第 39 條 法院就勞工請求之勞動事件，判命雇主為一定行為或不行為者，得依勞工之請求，同時命雇主如在判決確定後一定期限內未履行時，給付法院所酌定之補償金。

民事訴訟法第二百二十二條第二項規定，於前項法院酌定補償金時準用之。

第一項情形，逾法院所定期限後，勞工不得就行為或不行為請求，聲請強制執行。

第 40 條 工會於章程所定目的範圍內，得對侵害其多數會員利益之雇主，提起不作為之訴。

前項訴訟，應委任律師代理訴訟。

工會違反會員之利益而起訴者，法院應以裁定駁回其訴。

第一項訴訟之撤回、捨棄或和解，應經法院之許可。

第二項律師之酬金，為訴訟費用之一部，並應限定其最高額，其支給標準，由司法院參酌法務部及中華民國律師公會全國聯合會意見定之。

前四項規定，於第一項事件之調解程序準用之。

第 41 條 工會依民事訴訟法第四十四條之一第一項為選定之會員起訴，被選定人得於第一審言詞辯論終結前為訴之追加，並求對於被告確定選定人與被告間關於請求或法律關係之共通基礎前提要件是否存在之判決。

關於前項追加之訴，法院應先為辯論及裁判；原訴訟程序於前項追加之訴裁判確定以前，得裁定停止。

第一項追加之訴，不另徵收裁判費。

被選定人於同一事件提起第一項追加之訴，以一次為限。

第 42 條 被選定人依前條第一項為訴之追加者，法院得徵求被選定人之同意，或由被選定人聲請經法院認為適當時，公告曉示其他本於同一原因事實有共同利益之勞工，得於一定期間內以書狀表明下列事項，併案請求：

一、併案請求人、被告及法定代理人。

二、請求併入之事件案號。

三、訴訟標的及其原因事實、證據。

四、應受判決事項之聲明。

其他有共同利益之勞工，亦得聲請法院依前項規定為公告曉示。

依第一項規定為併案請求之人，視為已選定。

被選定人於前條第一項追加之訴判決確定後三十日內，應以書狀表明為全體選定人請求之應受判決事項之聲明，並依法繳納裁判費。

前項情形，視為併案請求之人自併案請求時，已經起訴。

關於併案請求之程序，除本法別有規定外，準用民事訴訟法第四十四條之二規定。

第一項原被選定人不同意者，法院得依職權公告曉示其他共同利益勞工起訴，由法院併案審理。

第 43 條 工會應將民事訴訟法第四十四條之一及前條之訴訟所得，扣除訴訟必要費用後，分別交付為選定或視為選定之勞工，並不得請求報酬。

第 44 條 法院就勞工之給付請求，為雇主敗訴之判決時，應依職權宣告假執行。

前項情形，法院應同時宣告雇主得供擔保或將請求標的物提存而免為假執行。

工會依民事訴訟法第四十四條之一及本法第四十二條所提訴訟，準用前二項之規定。

第 45 條 勞工對於民事訴訟法第四十四條之一及本法第四十二條訴訟之判決不服，於工會上訴期間屆滿前撤回選定者，得依法自行提起上訴。

工會於收受判決後，應即將其結果通知勞工，並應於七日內將是否提起上訴之意旨以書面通知勞工。

多數有共同利益之勞工，於在職期間依工會法無得加入之工會者，得選定同一工會聯合組織為選定人起訴。但所選定之工會聯合組織，以於其章程所定目的範圍內，且勞務提供地、雇主之住所、居所、主營業所或主事務所所在地在其組織區域內者為限。

多數有共同利益之勞工，於離職或退休時為同一工會之會員者，於章程所定目的範圍內，得選定該工會為選定人起訴。

民事訴訟法第四十四條之一第二項、第三項，及本法關於工會依民事訴訟法第四十四條之一第一項為選定之會員起訴之規定，於第三項、第四項之訴訟準用之。

第四章 保全程序

第 46 條 勞工依勞資爭議處理法就民事爭議事件申請裁決者，於裁決決定前，得向法院聲請假扣押、假處分或定暫時狀態處分。

勞工於裁決決定書送達後，就裁決決定之請求，欲保全強制執行或避免損害之擴大，向法院聲請假扣押、假處分或定暫時狀態處分時，有下列情形之一者，得以裁決決定代替請求及假扣押、假處分或定暫時狀態處分原因之釋明，法院不得再命勞工供擔保後始為保全處分：

一、裁決決定經法院核定前。

二、雇主就裁決決定之同一事件向法院提起民事訴訟。

前二項情形，於裁決事件終結前，不適用民事訴訟法第五百二十九條第一項之規定。裁決決定未經法院核定，如勞工於受通知後三十日內就裁決決定之請求起訴者，不適用勞資爭議處理法第五十條第四項之規定。

第 47 條 勞工就請求給付工資、職業災害補償或賠償、退休金或資遣費、勞工保險條例第七十二條第一項及第三項之賠償與確認僱傭關係存在事件，聲請假扣押、假處分或定暫時狀態之處分者，法院依民事訴訟法第五百二十六條第二項、第三項所命供擔保之金額，不得高於請求標的金額或價額之十分之一。

前項情形，勞工釋明提供擔保於其生計有重大困難者，法院不得命提供擔保。

依民事訴訟法第四十四條之一或本法第四十二條規定選定之工會，聲請假扣押、假處分或定暫時狀態之處分者，準用前二項之規定。

第 48 條 勞工所提請求給付工資、職業災害補償或賠償、退休金或資遣費事件，法院發現進行訴訟造成其生計上之重大困難者，應闡明其得聲請命先為一定給付之定暫時狀態處分。

第 49 條 勞工提起確認僱傭關係存在之訴，法院認勞工有勝訴之望，且雇主繼續僱用非顯有重大困難者，得依勞工之聲請，為繼續僱用及給付工資之定暫時狀態處分。

第一審法院就前項訴訟判決僱傭關係存在者，第二審法院應依勞工之聲請為前項之處分。

前二項聲請，法院得為免供擔保之處分。

法院因勞工受本案敗訴判決確定而撤銷第一項、第二項處分之裁定時，得依雇主之聲請，在撤銷範圍內，同時命勞工返還其所受領之工資，並依聲請附加自受領時起之利息。但勞工已依第一項、第二項處分提供勞務者，不在此限。

前項命返還工資之裁定，得抗告，抗告中應停止執行。

第 50 條 勞工提起確認調動無效或回復原職之訴，法院認雇主調動勞工之工作，有違反勞工法令、團體協約、工作規則、勞資會議決議、勞動契約或勞動習慣之虞，且雇主依調動前原工作繼續僱用非顯有重大困難者，得經勞工之聲請，為依原工作或兩造所同意工作內容繼續僱用之定暫時狀態處分。

第五章 附則

第 51 條 除別有規定外，本法於施行前發生之勞動事件亦適用之。

本法施行前已繫屬尚未終結之勞動事件，依其進行程度，由繫屬之法院依本法所定程序終結之，不適用第十六條第二項規定；其已依法定程序進行之行為，效力不受影響。

本法施行前已繫屬尚未終結之勞動事件，依繫屬時之法律或第六條第一項規定，定法院之管轄。

本法施行前已繫屬尚未終結之保全事件，由繫屬之法院依本法所定程序終結之。

第 52 條 本法施行細則及勞動事件審理細則，由司法院定之。

第 53 條 本法施行日期，由司法院定之。

編號	建教合作爭議事項	案例說明
一	建教合作機構未依建教合作專法第二十一條第一項第一款及第二款規定，應依建教生訓練契約，提供良好之訓練環境，並注意建教生之身心健康，保障建教生權益之義務。	阿樺是就讀機械科三年級的建教生，在工廠實習期間，被安排在 CNC 工具機的加工部門，但是由於機器老舊，常有滲油到地面的情況，阿樺也曾多次在訓練週記反映，而廠方總是回覆將盡速改善，但卻一直都沒有進行維修。結果某天的下午，在阿樺搬抬零件盒時，因為地面的油漬，身體失去重心而滑倒，造成左眼撞擊到床台把手而緊急送醫，住院治療。 合作機構認為阿樺早已清楚地面容易滑倒，卻還是沒有注意，因此並不積極協助處理及關心傷勢，另外盤算著阿樺快要畢業，等到彼此沒有訓練契約存續關係，就不再提供醫療費用協助。 依據第三十二條第一項第三款規定，未履行第二十一條第一項第一款至第三款、第五款、第七款或第八款規定保障建教生權益之義務。建教合作機構處新臺幣五萬元以上二十五萬元以下罰鍰，並得按次處罰；經處罰二次仍未改善者，三年內不得參與建教合作，並公布其名稱及負責人姓名。 建教合作機構未依照專法規定，未能提供符合勞工安全衛生相關法令的訓練場所，因此必須依照專法接受處罰之外，也必須依照勞保條例給予醫療補償。但是，如果勞保醫療金額給付不足，或是合作機構認為建教生已經快要畢業，屆時就無訓練契約存續關係，因此打算消極因應，打算到時候就不再提供醫療費用協助，但是建教生確實有後續就醫的需要時，建教生可以依照「勞動事件法」，聲請勞動調解或訴訟。
二	建教合作機構未依建教合作專法第二十五條規定，建教生從事訓練活動時發生災害而致死亡、失能、傷害或疾病時，建教合作機構應準用勞動基準法第七章職業災害補償規定予以補償。	阿仁是就讀時尚造型科二年的的建教生，在美髮店家實習時，因為店裡要進行促銷活動，因此店長要阿仁幫忙爬鋁梯懸掛紅布條，懸掛位置距離地面約有 2 公尺，且由於阿仁並沒有穿戴防護器具及固定梯架的設置，結果造成阿仁從高處墜落，緊急送醫住院治療。。 事發之後，店長堅持認定是阿仁自己沒有注意安全，只是掛個布條，就發生意外，因此店長沒有進行通報，也拒絕配合辦理相關職災醫療補償。 依據第三十二條第一項第七款規定，未依第二十五條第一項、第二項規定，給

編號	建教合作爭議事項	案例說明
		予建教生補償。建教合作機構處新臺幣五萬元以上二十五萬元以下罰鍰，並得按次處罰；經處罰二次仍未改善者，三年內不得參與建教合作，並公布其名稱及負責人姓名。 合作機構未依照專法規定，未給予建教生從事訓練活動時發生災害而致死亡、失能、傷害或疾病時的補償。合作機構除了必須依照專法接受處罰之外，建教合作機構應依照勞動基準法第七章職業災害補償規定予以補償。如果建教合作機構仍然置之不理，建教生可以向建教合作機構所在地的勞工主管機關提出申訴，並且視後續處理情形程度，得依照「勞動事件法」聲請勞動調解或訴訟。
三	建教合作機構未依建教合作專法第十九條規定，片面終止建教生訓練契約。	阿廷是就讀餐飲科三年級的建教生，這學期輪調回到店家外場實習，因為席間有小孩彼此追逐，因此不慎弄翻菜餚，導致店家經理當場嚴厲喝斥，立即要求學校將與阿廷解除建教生訓練契約，並且警告阿廷隔天不得再到店裡實習。 阿廷家裡經濟情況很不好，被店家片面終止契約，不但是少了每個月的生活津貼，還面臨後續何時才能安排進場實習的不確定性，以及職場實習學分重補修的問題。 建教合作機構違反建教合作專法第十九條規定，片面終止建教生訓練契約。並且依照第三十五條第二款規定，合作機構未依第十九條第一項規定，於知悉發生可歸責於建教生之終止契約事由之日起算三日內，協調學校加強輔導該建教生，而直接以該事由終止建教生訓練契約者，處新臺幣一萬元以上五萬元以下罰鍰，並得按次處罰；經處罰二次仍未改善者，三年內不得參與建教合作，並公布其名稱及負責人姓名。 建教合作機構未依照專法規定，斷然片面解除建教生訓練契約，除了必須依照專法接受處罰之外，建教生也可以因為未能獲得職業技能訓練的實習安排，導致喪失領獲生活津貼及修習學分等學習權益，進而要求民事上的損害賠償，此時也可依照「勞動事件法」，聲請調解或訴訟。
四	建教合作機構違反建教生訓練契約，未按訓練契約第	阿名是就讀汽車科一年級的建教生，在基礎訓練時，有安排合作機構到學校

編號	建教合作爭議事項	案例說明
	五條辦理建教生住宿及膳食內容。	說明住宿及膳食的辦理內容，阿名因為這間公司提供免費住宿及免費的午餐，基於福利條件很好，所以選擇分發到這間公司實習。 等到實習滿一個月，發了生活津貼，看了津貼明細表才發現被多扣了住宿及午餐費用，經阿名及學校老師向公司反應，公司表示基於管理方便，建教生應該與一般員工相同，都必須繳付費用，堅持不依照建教生訓練契約內容辦理。 依據建教合作專法第十三條第二項及第三項規定，學校教師於訪視及輔導建教生時，發現建教合作機構有違反建教生訓練契約等缺失，應立即向學校提出報告。學校接獲教師報告後，應立即要求建教合作機構改進，並為適當之追蹤處理及詳予記錄，供主管機關查核。 惟目前對於建教合作機構違反建教生訓練契約第五條之住宿及膳食內容，尚無相關罰則或賠償規定，如果經學校協調及要求建教合作機構改進未見成效，合作機構仍執意不履行契約內容，建教生可以依照「勞動事件法」聲請勞動調解或訴訟，要求合作機構進行賠償。
五	建教合作機構違反建教合作專法第十八條規定，向建教生強迫推銷產品。	曉華是就讀美容科二年級的建教生，每年的年底 12 月到隔年的 2 月，都是美髮連鎖體系的競賽月，店長為了衝高整體營業額，除了要求大家必須向客戶大力推銷產品，竟也強迫要求所有員工及建教生，在競賽月期間，如果未達營業額的目標，每人必須每月定額認購公司保養產品或價券。 曉華平日非常節儉，也沒有使用保養品的習慣，每月被迫動輒花費數千元購買產品及價券，面對店長這樣的無理要求，曾經向同事及學校尋求協助，公司卻以行業特性為由，拒絕曉華的請求，並警告曉華不得再向學校反映這件事情，否則將解除與她的建教生訓練契約。 依據第三十二條第一項第二款規定，建教合作機構發生第十八條第一項所定行為，向建教生推銷產品。處新臺幣五萬元以上二十五萬元以下罰鍰，並得按次處罰；經處罰二次仍未改善者，三年內不得參與建教合作，並公布其名稱及負責人姓名。

編號	建教合作爭議事項	案例說明
		建教合作機構向建教生強迫推銷產品，且拒絕接受學校改進意見，建教生則可向建教合作機構所在地的勞工主管機關提出申訴，如果合作機構仍拒絕賠償，或以該事由終止建教生訓練契約，此時也可依照「勞動事件法」，聲請調解或訴訟。

教育部 公告

中華民國108年8月26日

臺教授國部字第1080076181A號

主旨：公告「建教生基礎或職前訓練之最低時數」

依據：高級中等學校建教合作實施及建教生權益保障法第十一條第二項。

公告事項：

一、輪調式建教合作建教生於進入建教合作機構接受職業技能訓練前，應完成基礎訓練；其基礎訓練之最低時數（節）如附表。

二、階梯式建教合作建教生於進入建教合作機構接受職業技能訓練前，應完成職前訓練；其職前訓練最低時數（節）不得低於72小時。

三、其他經中央主管機關核定之方式依階梯式方式辦理。

附表

輪調式建教合作建教生於進入建教合作機構接受職業技能訓練前，應完成基礎訓練；其基礎訓練 之最低時數（節）如下：

群別 / 項目	機械群	其他群
基礎訓練時數（節）	216	144

勞工職業災害保險及保護法

公布日期：民國 110 年 4 月 30 日

第一章 總則

第 1 條 為保障遭遇職業災害勞工及其家屬之生活，加強職業災害預防及職業災害勞工重建，以促進社會安全，特制定本法。

第 2 條 本法所稱主管機關：在中央為勞動部；在直轄市為直轄市政府；在縣（市）為縣（市）政府。

第二章 職業災害保險

第一節 保險人、基金管理、保險監理及爭議處理

第 3 條 勞工職業災害保險（以下簡稱本保險）以勞動部勞工保險局為保險人，辦理保險業務。

勞工職業災害保險基金（以下簡稱本保險基金）之投資運用管理業務，由勞動部勞動基金運用局辦理。

第 4 條 本保險之保險業務及基金投資運用管理業務，由中央主管機關監理，並適用勞工保險條例之監理規定。

第 5 條 投保單位、被保險人、受益人、支出殯葬費之人及全民健康保險特約醫院或診所，對保險人依本章核定之案件有爭議時，應自行政處分達到之翌日起六十日內，向中央主管機關申請審議，對於爭議審議結果不服時，得提起訴願及行政訴訟。

前項爭議之審議，適用勞工保險爭議事項審議辦法；其勞工保險爭議審議會委員，應有職業醫學科專科醫師及勞工團體代表，且比例合計不得低於五分之一。

第二節 投保單位、被保險人及保險效力

第 6 條 年滿十五歲以上之下列勞工，應以其雇主為投保單位，參加本保險為被保險人：

一、受僱於領有執業證照、依法已辦理登記、設有稅籍或經中央主管機關依法核發聘僱許可之雇主。

二、依法不得參加公教人員保險之政府機關（構）、行政法人及公、私立學校之受僱員工。

前項規定，於依勞動基準法規定未滿十五歲之受僱從事工作者，亦適用之。

下列人員準用第一項規定參加本保險：

一、勞動基準法規定之技術生、事業單位之養成工、見習生及其他與技術生性質相類之人。

二、高級中等學校建教合作實施及建教生權益保障法規定之建教生。

三、其他有提供勞務事實並受有報酬，經中央主管機關公告者。

第 7 條 年滿十五歲以上之下列勞工，應以其所屬團體為投保單位，參加本保險為被保險

人：

一、無一定雇主或自營作業而參加職業工會之會員。

二、無一定雇主或自營作業而參加漁會之甲類會員。

第 8 條 年滿十五歲以上，於政府登記有案之職業訓練機構或受政府委託辦理職業訓練之單位接受訓練者，應以其所屬機構或單位為投保單位，參加本保險為被保險人。

第 9 條 下列人員得準用本法規定參加本保險：

一、受僱於經中央主管機關公告之第六條第一項規定以外雇主之員工。

二、實際從事勞動之雇主。

三、參加海員總工會或船長公會為會員之外僱船員。

前項人員參加本保險後，非依本法規定，不得中途退保。

第一項第二款規定之雇主，應與其受僱員工，以同一投保單位參加本保險。

僱用勞工合力從事海洋漁撈工作之漁會甲類會員，其僱用人數十人以下，且仍實際從事海洋漁撈工作者，得依第七條第二款規定參加本保險，不受前項規定之限制。

第 10 條 第六條至第九條規定以外之受僱員工或實際從事勞動之人員，得由雇主或本人辦理參加本保險。

勞動基準法第四十五條第四項所定之人，得由受領勞務者辦理參加本保險。

依前二項規定參加本保險之加保資格、手續、月投保薪資等級、保險費率、保險費繳納方式及其他應遵行事項之辦法，由中央主管機關定之。

第 11 條 第六條至第十條所定參加本保險之人員，包括外國籍人員。

第 12 條 符合第六條至第八條規定之勞工，投保單位應於本法施行之當日或勞工到職、入會、到訓之當日，列表通知保險人辦理投保手續。但依第六條第三項第三款公告之人員，投保單位應於該公告指定日期為其辦理投保手續。

勞工於其雇主領有執業證照、依法辦理登記或設有稅籍前到職者，雇主應於領有執業證照、依法辦理登記或設有稅籍之當日，辦理前項投保手續。

前二項勞工離職、退會、結（退）訓者，投保單位應於離職、退會、結（退）訓之當日，列表通知保險人辦理退保手續。

第 13 條 符合第六條規定之勞工，其保險效力之開始自到職當日起算，至離職當日停止。但有下列情形者，其保險效力之開始，自各款所定期日起算：

一、勞工於其雇主符合第六條第一項第一款規定前到職者，自雇主領有執業證照、依法已辦理登記或設有稅籍之當日起算。

二、第六條第三項第三款公告之人員，自該公告指定日期起算。

符合第七條及第八條規定之勞工，其保險效力之開始，依下列規定辦理：

一、投保單位於其所屬勞工入會、到訓之當日通知保險人者，自通知當日起算。

二、投保單位非於其所屬勞工入會、到訓之當日通知保險人者，自通知翌日起算。

下列勞工，其保險效力之開始，自本法施行之日起算：

一、本法施行前，仍參加勞工保險職業災害保險或就業保險之被保險人。

二、受僱於符合第六條規定投保單位之勞工，於本法施行前到職，未參加勞工保險職業災害保險者。但依第六條第三項第三款公告之人員，不適用之。

第二項勞工之保險效力之停止，依下列規定辦理：

一、投保單位於其所屬勞工退會、結（退）訓之當日通知保險人者，於通知當日停

止。

二、投保單位非於其所屬勞工退會、結（退）訓之當日通知保險人者，於退會、結（退）訓當日停止。

三、勞工未退會、結（退）訓，投保單位辦理退保者，於通知當日停止。

依第九條規定參加本保險者，其保險效力之開始或停止，準用第二項、第三項第一款及前項規定。

第 14 條 依第十條規定參加本保險者，其保險效力之開始，依下列規定辦理：

一、自雇主、受領勞務者或實際從事勞動之人員保險費繳納完成之實際時間起算。

二、前款保險費繳納完成時，另有向後指定日期者，自該日起算。

前項人員保險效力之停止，至雇主、受領勞務者或實際從事勞動之人員指定之保險訖日停止。

前二項保險效力之起訖時點，於保險費繳納完成後，不得更改。

第 15 條 投保單位應為其所屬勞工，辦理投保、退保手續及其他有關保險事務。

前項投保、退保手續及其他有關保險事務，第六條、第八條及第九條第一項第一款之投保單位得委託勞工團體辦理，其保險費之負擔及繳納方式，分別依第十九條第一款及第二十條第一項第一款規定辦理。

投保單位應備置所屬勞工名冊、出勤工作紀錄及薪資帳冊，並自被保險人離職、退會或結（退）訓之日起保存五年。

保險人為查核投保單位勞工人數、工作情況及薪資，必要時，得查對前項相關表冊，投保單位不得規避、妨礙或拒絕。

第三節 保險費

第 16 條 本保險之保險費，依被保險人當月月投保薪資及保險費率計算。

本保險費率，分為行業別災害費率及上、下班災害單一費率二種。

前項保險費率，於本法施行時，依中央主管機關公告之最近一次勞工保險職業災害保險適用行業別及費率表辦理；其後自施行之日起，每三年調整一次，由中央主管機關視保險實際收支情形及精算結果擬訂，報請行政院核定後公告。

僱用員工達一定人數以上之投保單位，第二項行業別災害費率採實績費率，按其最近三年保險給付總額占應繳保險費總額及職業安全衛生之辦理情形，由保險人每年計算調整之。

前項實績費率計算、調整及相關事項之辦法，由中央主管機關定之。

第 17 條 前條第一項月投保薪資，投保單位應按被保險人之月薪資總額，依投保薪資分級表之規定，向保險人申報。

被保險人之薪資，在當年二月至七月調整時，投保單位應於當年八月底前將調整後之月投保薪資通知保險人；在當年八月至次年一月調整時，應於次年二月底前通知保險人。前開調整，均自通知之次月一日生效。

依第九條第一項第二款規定加保，其所得未達投保薪資分級表最高一級者，得自行舉證申報其投保薪資。

第一項投保薪資分級表，由中央主管機關擬訂，報請行政院核定後發布。

前項投保薪資分級表之下限與中央主管機關公告之基本工資相同；基本工資調整

時，該下限亦調整之。

第 18 條 被保險人投保薪資申報不實者，保險人得按查核資料逕行調整投保薪資至適當等級，並通知投保單位；調整後之投保薪資與實際薪資不符時，應以實際薪資為準。

依前項規定逕行調整之投保薪資，自調整之次月一日生效。

第 19 條 本保險之保險費負擔，依下列規定辦理之：

一、第六條、第八條、第九條第一項第一款、第二款及第十條規定之被保險人，除第十條第一項所定實際從事勞動之人員，保險費應自行負擔外，全部由投保單位負擔。

二、第七條第一款規定之被保險人，由被保險人負擔百分之六十，其餘百分之四十，由中央政府補助。

三、第七條第二款規定之被保險人，由被保險人負擔百分之二十，其餘百分之八十，由中央政府補助。

四、第九條第一項第三款規定之被保險人，由被保險人負擔百分之八十，其餘百分之二十，由中央政府補助。

第 20 條 本保險之保險費，依下列規定按月繳納：

一、第六條、第八條、第九條第一項第一款及第二款規定之被保險人，投保單位應於次月底前向保險人繳納。

二、第七條及第九條第一項第三款規定之被保險人，其自行負擔之保險費，應按月向其所屬投保單位繳納，於次月底前繳清，所屬投保單位應於再次月底前，負責彙繳保險人。

本保險之保險費一經繳納，概不退還。但因不可歸責於投保單位或被保險人之事由致溢繳或誤繳者，不在此限。

第 21 條 投保單位對應繳納之保險費，未依前條第一項規定限期繳納者，得寬限十五日；在寬限期間仍未向保險人繳納者，保險人自寬限期滿之翌日起至完納前一日止，每逾一日加徵其應納費額百分之零點二滯納金；加徵之滯納金額，以至應納費額百分之二十為限。

加徵前項滯納金十五日後仍未繳納者，保險人就其應繳之保險費及滯納金，得依法移送行政執行。投保單位無財產可供執行或其財產不足清償時，由其代表人或負責人負連帶清償責任。

投保單位代表人或負責人有變更者，原代表人或負責人未繳清保險費或滯納金時，新代表人或負責人應負連帶清償責任。

第 22 條 第七條及第九條第一項第三款規定之被保險人，其所負擔之保險費未依第二十條第一項第二款規定期限繳納者，得寬限十五日；在寬限期間仍未向其所屬投保單位繳納者，其所屬投保單位應準用前條第一項規定，代為加收滯納金彙繳保險人。

第七條規定之被保險人欠繳保險費者，所屬投保單位應於彙繳當月份保險費時，列報被保險人欠費名冊。

投保單位依第一項規定代為加收滯納金十五日後，被保險人仍未繳納者，保險人就其應繳之保險費及滯納金，得依法移送行政執行。

第 23 條 有下列情形之一者，保險人應暫行拒絕給付：

一、第七條及第九條第一項第三款規定之被保險人，經投保單位依前條規定代為加

收滯納金十五日後，仍未繳納保險費或滯納金。

二、前款被保險人，其所屬投保單位經保險人依第二十一條第一項規定加徵滯納金十五日後，仍未繳清保險費或滯納金。但被保險人應繳部分之保險費已繳納於投保單位者，不在此限。

三、被保險人，其因投保單位欠費，本身負有繳納義務而未繳清保險費或滯納金。

四、被保險人，其擔任代表人或負責人之任一投保單位，未繳清保險費或滯納金。

前項被保險人或投保單位未繳清保險費或滯納金期間，已領取之保險給付，保險人應以書面行政處分令其限期返還。

被保險人在本法施行前，有未繳清勞工保險職業災害保險之保險費或滯納金者，準用前二項規定。

第 24 條 本保險之保險費及滯納金，優先於普通債權受清償。

第 25 條 本保險之保險費及滯納金不適用下列規定：

一、公司法有關公司重整之債務免責規定。

二、消費者債務清理條例有關清算之債務免責規定。

三、破產法有關破產之債務免責規定。

四、其他法律有關消滅時效規定。

第四節 保險給付

第一款 總則

第 26 條 本保險之給付種類如下：

一、醫療給付。

二、傷病給付。

三、失能給付。

四、死亡給付。

五、失蹤給付。

第 27 條 被保險人於保險效力開始後停止前，遭遇職業傷害或罹患職業病（以下簡稱職業傷病），而發生醫療、傷病、失能、死亡或失蹤保險事故者，被保險人、受益人或支出殯葬費之人得依本法規定，請領保險給付。

被保險人在保險有效期間遭遇職業傷病，於保險效力停止之翌日起算一年內，得請領同一傷病及其引起疾病之醫療給付、傷病給付、失能給付或死亡給付。

第一項職業傷病之職業傷害類型、職業病種類、審查認定基準、類型化調查審查程序及其他相關事項之準則，由中央主管機關定之。

第 28 條 以現金發給之保險給付，其金額按被保險人平均月投保薪資及給付基準計算。

前項平均月投保薪資，應按被保險人發生保險事故之當月起前六個月之實際月投保薪資，平均計算；未滿六個月者，按其實際投保期間之平均月投保薪資計算。

保險給付以日為給付單位者，按前項平均月投保薪資除以三十計算。

第六條規定之勞工，其投保單位未依第十二條規定辦理投保、退保手續，且發生保險事故者，該未依規定辦理期間之月投保薪資，由保險人按其月薪資總額對應之投保薪資分級表等級予以認定。但以不高於事故發生時保險人公告之最近年度全體被

保險人平均月投保薪資對應之等級為限。

前項未依規定辦理期間之月投保薪資，投保單位或被保險人未提具相關薪資資料供保險人審核時，按投保薪資分級表第一等級計算。

第 29 條 同一種保險給付，不得因同一事故而重複請領。

被保險人發生同一保險事故，被保險人、受益人或支出殯葬費之人同時符合請領本保險、勞工保險、農民健康保險、農民職業災害保險、公教人員保險、軍人保險或國民年金保險（以下簡稱其他社會保險）之給付條件時，僅得擇一請領。

第 30 條 不符合本法所定加保資格而參加本保險者，保險人應撤銷該被保險人之資格；其有領取保險給付者，保險人應以書面行政處分令其限期返還。

不符合本法所定請領條件而溢領或誤領保險給付者，其溢領或誤領之保險給付，保險人應以書面行政處分令其限期返還。

前二項給付返還規定，於受益人、請領人及法定繼承人準用之。

第 31 條 無正當理由不補具應繳之證明文件，或未依第四十七條規定接受保險人指定之醫院或醫師複檢者，保險人不發給保險給付。

第 32 條 保險人為辦理本保險業務或中央主管機關為審議保險爭議事項所需之必要資料，得洽請被保險人、受益人、投保單位、醫事服務機構、醫師或其他相關機關（構）、團體、法人或個人提供之；各該受洽請者不得規避、妨礙、拒絕或為虛偽之證明、報告及陳述。

前項所定資料如下：

一、被保險人之出勤工作紀錄、病歷、處方箋、檢查化驗紀錄、放射線診斷攝影片報告及醫療利用情形之相關資料。

二、被保險人作業情形及健康危害職業暴露相關資料。

三、投保單位辦理本保險事務之相關帳冊、簿據、名冊及書表。

四、其他與本保險業務或保險爭議事項相關之文件及電子檔案。

第一項所定提供機關（構）已建置前項資料電腦化作業者，保險人得逕洽連結提供，各該機關（構）不得拒絕。

保險人及中央主管機關依前三項規定所取得之資料，應盡善良管理人之注意義務；相關資料之保有、處理及利用等事項，應依個人資料保護法之規定為之。

第 33 條 被保險人、受益人或支出殯葬費之人領取各種保險給付之權利，不得讓與、抵銷、扣押或供擔保。

被保險人或受益人依本法規定請領現金給付者，得檢附保險人出具之證明文件，於金融機構開立專戶，專供存入現金給付之用。

前項專戶內之存款，不得作為抵銷、扣押、供擔保或強制執行之標的。

第 34 條 已領取之保險給付，經保險人撤銷或廢止，應繳還而未繳還者，保險人得自其本人或受益人所領取之本保險給付扣減之。

前項有關扣減保險給付之種類、方式、金額及其他相關事項之辦法，由中央主管機關定之。

第一項應繳還而未繳還之保險給付，優先於普通債權受清償，且不適用下列規定：

一、公司法有關公司重整之債務免責規定。

二、消費者債務清理條例有關清算之債務免責規定。

三、破產法有關破產之債務免責規定。

第 35 條 依本法以現金發給之保險給付，經保險人核定後，應在十五日內給付之；年金給付應於次月底前給付。逾期給付可歸責於保險人者，其逾期部分應加給利息。

前項利息，以各該年一月一日之郵政儲金一年期定期存款固定利率為準，按日計算，並以新臺幣元為單位，角以下四捨五入。

第 36 條 投保單位未依第十二條規定，為符合第六條規定之勞工辦理投保、退保手續，且勞工遭遇職業傷病請領保險給付者，保險人發給保險給付後，應於該保險給付之範圍內，確認投保單位應繳納金額，並以書面行政處分令其限期繳納。

投保單位已依前項規定繳納者，其所屬勞工請領之保險給付得抵充其依勞動基準法第五十九條規定應負擔之職業災害補償。

第一項繳納金額之範圍、計算方式、繳納方式、繳納期限及其他應遵行事項之辦法，由中央主管機關定之。

第 37 條 領取保險給付之請求權，自得請領之日起，因五年間不行使而消滅。

第二款 醫療給付

第 38 條 醫療給付分門診及住院診療。

前項醫療給付，得由保險人委託全民健康保險保險人辦理。

被保險人遭遇職業傷病時，應至全民健康保險特約醫院或診所診療；其所發生之醫療費用，由保險人支付予全民健康保險保險人，被保險人不得請領現金。

前項診療範圍、醫療費用之給付項目及支付標準，除準用全民健康保險法及其相關規定辦理外，由保險人擬訂，並會商全民健康保險保險人後，報請中央主管機關核定發布。

第 39 條 被保險人遭遇職業傷病時，應由投保單位填發職業傷病門診單或住院申請書（以下簡稱醫療書單）申請診療；投保單位未依規定填發或被保險人依第十條規定自行投保者，被保險人得向保險人請領，經查明屬實後發給。

被保險人未檢具前項醫療書單，經醫師診斷罹患職業病者，得由醫師開具職業病門診單。

前項醫師開具資格、門診單之申領、使用及其他應遵行事項之辦法，由保險人擬訂，報請中央主管機關核定發布。

第 40 條 被保險人有下列情形之一者，得向保險人申請核退醫療費用：

一、遭遇職業傷病，未持醫療書單至全民健康保險特約醫院或診所診療，於事後補具。

二、於我國境內遭遇職業傷病，因緊急傷病至非全民健康保險特約醫院或診所診療。

三、於我國境外遭遇職業傷病，須於當地醫院或診所診療。

前項申請核退醫療費用，應檢附之證明文件、核退期限、核退基準、程序及緊急傷病範圍，準用全民健康保險法及其相關規定辦理。

第 41 條 投保單位填具醫療書單，不符合保險給付規定、虛偽不實或交非被保險人使用者，其全部醫療費用除依全民健康保險相關法令屬全民健康保險保險人負擔者外，應由投保單位負責償付。

全民健康保險特約醫院或診所提供被保險人之醫療不屬於本保險給付範圍時，其醫療費用應由醫院、診所或被保險人自行負責。

第一項情形，保險人應以書面行政處分命投保單位限期返還保險人支付全民健康保險保險人醫療費用之相同金額。

第三款 傷病給付

第 42 條 被保險人遭遇職業傷病不能工作，致未能取得原有薪資，正在治療中者，自不能工作之日起算第四日起，得請領傷病給付。

前項傷病給付，前二個月按被保險人平均月投保薪資發給，第三個月起按被保險人平均月投保薪資百分之七十發給，每半個月給付一次，最長以二年為限。

第四款 失能給付

第 43 條 被保險人遭遇職業傷病，經治療後，症狀固定，再行治療仍不能改善其治療效果，經全民健康保險特約醫院或診所診斷為永久失能，符合本保險失能給付標準規定者，得按其平均月投保薪資，依規定之給付基準，請領失能一次金給付。

前項被保險人之失能程度，經評估符合下列情形之一者，得請領失能年金：

一、完全失能：按平均月投保薪資百分之七十發給。

二、嚴重失能：按平均月投保薪資百分之五十發給。

三、部分失能：按平均月投保薪資百分之二十發給。

被保險人於中華民國九十八年一月一日勞工保險年金制度施行前有勞工保險年資，經評估符合失能年金給付條件，除已領取失能年金者外，亦得選擇請領失能一次金，經保險人核付後，不得變更。

被保險人請領部分失能年金期間，不得同時領取同一傷病之傷病給付。

第一項及第二項所定失能種類、狀態、等級、給付額度、開具診斷書醫療機構層級、審核基準、失能程度之評估基準及其他應遵行事項之標準，由中央主管機關定之。

第 44 條 請領失能年金者，同時有符合下列各款條件之一所定眷屬，每一人加發依前條第二項規定計算後金額百分之十之眷屬補助，最多加發百分之二十：

一、配偶應年滿五十五歲且婚姻關係存續一年以上。但有下列情形之一者，不在此限：

（一）無謀生能力。

（二）扶養第三款規定之子女。

二、配偶應年滿四十五歲且婚姻關係存續一年以上，且每月工作收入未超過投保薪資分級表第一級。

三、子女應符合下列條件之一，其為養子女者，並須有收養關係六個月以上：

（一）未成年。

（二）無謀生能力。

（三）二十五歲以下，在學，且每月工作收入未超過投保薪資分級表第一級。

前項各款眷屬有下列情形之一者，其加發眷屬補助應停止發給：

一、配偶離婚或不符合前項第一款及第二款所定請領條件。

二、子女不符合前項第三款所定請領條件。

三、入獄服刑、因案羈押或拘禁。

四、失蹤。

前項第三款所稱拘禁，指受拘留、留置、觀察勒戒、強制戒治或保安處分裁判之宣告，在特定處所執行中，其人身自由受剝奪或限制者。但執行保護管束、保外就醫或假釋中者，不包括在內。

第 45 條 被保險人領取失能年金後，保險人應至少每五年審核其失能程度。但經保險人認為無須審核者，不在此限。

保險人依前項規定審核領取失能年金者，認為其失能程度減輕，仍符合失能年金給付條件時，應改按減輕後之失能程度發給失能年金；其失能程度減輕至不符合失能年金給付條件時，應停止發給失能年金，另發給失能一次金。

第一項之審核，保險人應結合職能復健措施辦理。

第 46 條 被保險人之身體原已局部失能，再因職業傷病致身體之同一部位失能程度加重或不同部位發生失能者，保險人應按其加重部分之失能程度，依失能給付標準計算發給失能給付。但失能一次金合計不得超過第一等級之給付基準。

前項被保險人符合失能年金給付條件，並請領失能年金給付者，保險人應按月發給失能年金給付金額之百分之八十，至原已局部失能程度依失能給付標準所計算之失能一次金給付金額之半數扣減完畢為止。

前二項被保險人在保險有效期間遭遇職業傷病，原已局部失能，而未請領失能給付者，保險人應按其加重後之失能程度，依第四十三條規定發給失能給付。但失能一次金合計不得超過第一等級之給付基準。

請領失能年金之被保險人，因同一職業傷病或再遭遇職業傷病，致同一部位失能程度加重或不同部位發生失能者，保險人應按其評估後之失能程度，依第四十三條第二項規定發給失能年金。但失能程度仍符合原領年金給付條件者，應繼續發給原領年金給付。

前四項給付發給之方法及其他應遵行事項之標準，由中央主管機關定之。

第 47 條 保險人於審核失能給付，認為被保險人有複檢必要時，得另行指定醫院或醫師複檢。

第 48 條 被保險人經評估為終身無工作能力，領取本保險或勞工保險失能給付者，由保險人逕予退保。

第五款 死亡給付

第 49 條 被保險人於保險有效期間，遭遇職業傷病致死亡時，支出殯葬費之人，得請領喪葬津貼。

前項被保險人，遺有配偶、子女、父母、祖父母、受其扶養之孫子女或受其扶養之兄弟姊妹者，得依第五十二條所定順序，請領遺屬年金，其條件如下：

一、配偶符合第四十四條第一項第一款或第二款規定者。

二、子女符合第四十四條第一項第三款規定者。

三、父母、祖父母年滿五十五歲，且每月工作收入未超過投保薪資分級表第一級者。

四、孫子女符合第四十四條第一項第三款第一目至第三目規定情形之一者。

五、兄弟姊妹符合下列條件之一：

（一）有第四十四條第一項第三款第一目或第二目規定情形。

（二）年滿五十五歲，且每月工作收入未超過投保薪資分級表第一級。

前項當序遺屬於被保險人死亡時，全部不符合遺屬年金給付條件者，得請領遺屬一次金，經保險人核付後，不得再請領遺屬年金。

保險人依前項規定核付遺屬一次金後，尚有未具名之其他當序遺屬時，不得再請領遺屬年金，應由具領之遺屬負責分與之。

被保險人於中華民國九十八年一月一日勞工保險年金制度實施前有保險年資者，其遺屬除得依第二項規定請領遺屬年金外，亦得選擇請領遺屬津貼，不受第二項各款所定條件之限制，經保險人核付後，不得變更。

第 50 條 依第四十三條第二項第一款或第二款規定請領失能年金者，於領取期間死亡時，其遺屬符合前條第二項規定者，得請領遺屬年金。

被保險人於中華民國九十八年一月一日勞工保險年金制度施行前有保險年資者，其遺屬除得依前項規定請領年金給付外，亦得選擇一次請領失能給付扣除已領年金給付總額之差額，不受前條第二項各款所定條件之限制，經保險人核付後，不得變更。

前項差額之請領順序及發給方法，準用第五十二條及第五十三條規定。

第 51 條 前二條所定喪葬津貼、遺屬年金、遺屬一次金及遺屬津貼給付之基準如下：

一、喪葬津貼：按被保險人平均月投保薪資一次發給五個月。但被保險人無遺屬者，按其平均月投保薪資一次發給十個月。

二、遺屬年金：

（一）依第四十九條第二項規定請領遺屬年金者，按被保險人之平均月投保薪資百分之五十發給。

（二）依前條第一項規定請領遺屬年金者，依失能年金給付基準計算後金額之半數發給。

三、遺屬一次金及遺屬津貼：按被保險人平均月投保薪資發給四十個月。

遺屬年金於同一順序之遺屬有二人以上時，每多一人加發依前項第二款計算後金額之百分之十，最多加計百分之二十。

第 52 條 請領遺屬年金、遺屬一次金及遺屬津貼之順序如下：

一、配偶及子女。

二、父母。

三、祖父母。

四、受扶養之孫子女。

五、受扶養之兄弟姊妹。

前項當序受領遺屬年金、遺屬一次金或遺屬津貼者存在時，後順序之遺屬不得請領。

第一項第一順序之遺屬全部不符合請領條件，或有下列情形之一且無同順序遺屬符合請領條件時，第二順序之遺屬得請領遺屬年金：

一、死亡。

二、提出放棄請領書。

三、於符合請領條件之日起算一年內未提出請領。

前項遺屬年金於第一順序之遺屬主張請領或再符合請領條件時，即停止發給，並由第一順序之遺屬請領。但已發放予第二順序遺屬之年金，不予補發。

第 53 條 本保險之喪葬津貼、遺屬年金、遺屬一次金及遺屬津貼，以一人請領為限。符合請領條件者有二人以上時，應共同具領，未共同具領或保險人核定前另有他人提出請領，保險人應通知各申請人協議其中一人代表請領，未能協議者，按總給付金額平均發給各申請人。

同一順序遺屬有二人以上，有其中一人請領遺屬年金時，應發給遺屬年金。但經共同協議依第四十九條第五項或第五十條第二項規定請領遺屬津貼或失能給付扣除已領年金給付總額之差額者，依其協議辦理。

保險人依前二項規定發給遺屬給付後，尚有未具名之其他當序遺屬時，應由具領之遺屬負責分與之。

第 54 條 領取遺屬年金者，有下列情形之一時，其年金給付應停止發給：

一、配偶再婚或不符合第四十九條第二項第一款所定請領條件。

二、子女、父母、祖父母、孫子女、兄弟姊妹，不符合第四十九條第二項第二款至第五款所定請領條件。

三、有第四十四條第二項第三款或第四款規定之情形。

第六款 失蹤給付

第 55 條 被保險人於作業中遭遇意外事故致失蹤時，自失蹤之日起，發給失蹤給付。

前項失蹤給付，按被保險人平均月投保薪資百分之七十，於每滿三個月之期末給付一次，至生還之前一日、失蹤滿一年之前一日或受死亡宣告裁判確定死亡時之前一日止。

第一項被保險人失蹤滿一年或受死亡宣告裁判確定死亡時，其遺屬得依第四十九條規定，請領死亡給付。

第七款 年金給付之申請及核發

第 56 條 被保險人或其受益人符合請領年金給付條件者，應填具申請書及檢附相關文件向保險人提出申請。

前項被保險人或其受益人，經保險人審核符合請領規定者，其年金給付自申請之當月起，按月發給，至應停止發給之當月止。

遺屬年金之受益人未於符合請領條件之當月提出申請者，其提出請領之日起前五年得領取之給付，由保險人追溯補給之。但已經其他受益人請領之部分，不適用之。

第 57 條 被保險人或其受益人請領年金給付時，保險人得予以查證，並得於查證期間停止發給，經查證符合給付條件者，應補發查證期間之給付，並依規定繼續發給。

領取年金給付者不符合給付條件或死亡時，本人或其繼承人應自事實發生之日起三十日內，檢附相關文件資料通知保險人，保險人應自事實發生之次月起停止發給年金給付。

領取年金給付者死亡，應發給之年金給付未及撥入其帳戶時，得由繼承人檢附載有

申請人死亡日期及繼承人之證明文件請領之；繼承人有二人以上時，得檢附共同委任書及切結書，由其中一人請領。

領取年金給付者或其繼承人未依第二項規定通知保險人，致溢領年金給付者，保險人應以書面通知溢領人，自得發給之年金給付扣減之，無給付金額或給付金額不足扣減時，保險人應以書面通知其於三十日內繳還。

第 58 條 被保險人或其受益人因不同保險事故，同時請領本保險或其他社會保險年金給付時，本保險年金給付金額應考量被保險人或其受益人得請領之年金給付數目、金額、種類及其他生活保障因素，予以減額調整。

前項本保險年金給付減額調整之比率，以百分之五十為上限。

第一項有關本保險年金給付應受減額調整情形、比率、方式及其他應遵行事項之辦法，由中央主管機關定之。

第五節 保險基金及經費

第 59 條 本保險基金之來源如下：

一、設立時由勞工保險職業災害保險基金一次撥入之款項。

二、設立時由職業災害勞工保護專款一次撥入之款項。

三、保險費與其孳息之收入及保險給付支出之結餘。

四、保險費滯納金、依第三十六條第一項規定繳納之金額。

五、基金運用之收益。

六、第一百零一條之罰鍰收入。

第 60 條 本保險基金得為下列之運用：

一、投資國內債務證券。

二、存放國內之金融機構及投資短期票券。

三、其他經中央主管機關核准有利於本保險基金收益之投資。

勞動部勞動基金運用局應每年將本保險基金之運用情形及其積存數額，按年送保險人彙報中央主管機關公告之。

第 61 條 本保險基金除作為第二章保險給付支出、第六十二條編列之經費、第四章與第六章保險給付及津貼、補助支出、審核保險給付必要費用及前條之運用外，不得移作他用或轉移處分。

第三章 職業災害預防及重建

第一節 經費及相關協助措施

第 62 條 中央主管機關得於職業災害保險年度應收保險費百分之二十及歷年經費執行賸餘額度之範圍內編列經費，辦理下列事項：

一、職業災害預防。

二、預防職業病健康檢查。

三、職業傷病通報、職業災害勞工轉介及個案服務。

四、職業災害勞工重建。

五、捐（補）助依第七十條規定成立之財團法人。

六、其他有關職業災害預防、職業病防治、職業災害勞工重建與協助職業災害勞工及其家屬之相關事項。

前項第一款至第四款及第六款業務，中央主管機關得委任所屬機關（構）、委託、委辦或補助其他相關機關（構）、法人或團體辦理之。

第一項第五款與前項之補助條件、基準、程序及其他應遵行事項之辦法，由中央主管機關定之。

第 63 條 被保險人從事中央主管機關指定有害作業者，投保單位得向保險人申請預防職業病健康檢查。

勞工曾從事經中央主管機關另行指定有害作業者，得向保險人申請健康追蹤檢查。

前二項預防職業病健康檢查費用及健康追蹤檢查費用之支付，由保險人委託全民健康保險保險人辦理。

第一項及第二項有害作業之指定、檢查之申請方式、對象、項目、頻率、費用、程序、認可之醫療機構、檢查結果之通報內容、方式、期限及其他應遵行事項之辦法，由中央主管機關定之。

第 64 條 主管機關應規劃整合相關資源，並得運用保險人核定本保險相關資料，依職業災害勞工之需求，提供下列適切之重建服務事項：

一、醫療復健：協助職業災害勞工恢復其生理心理功能所提供之診治及療養，回復正常生活。

二、社會復健：促進職業災害勞工與其家屬心理支持、社會適應、福利諮詢、權益維護及保障。

三、職能復健：透過職能評估、強化訓練及復工協助等，協助職業災害勞工提升工作能力恢復原工作。

四、職業重建：提供職業輔導評量、職業訓練、就業服務、職務再設計、創業輔導、促進就業措施及其他職業重建服務，協助職業災害勞工重返職場。

職業災害勞工之重建涉及社會福利或醫療保健者，主管機關應協調衛生福利主管機關，以提供整體性及持續性服務。

第 65 條 中央主管機關應規劃職業災害勞工個案管理服務機制，整合全國性相關職業傷病通報資訊，建立職業災害勞工個案服務資料庫。

直轄市、縣（市）主管機關應建立轄區內通報及轉介機制，以掌握職業災害勞工相關資訊，並應置專業服務人員，依職業災害勞工之需求，適時提供下列服務：

一、職業災害勞工個案管理服務。

二、職業災害勞工家庭支持。

三、勞動權益維護。

四、復工協助。

五、轉介就業服務、職業輔導評量等職業重建資源。

六、連結相關社福資源。

七、其他有關職業災害勞工及其家庭之協助。

主管機關依前二項規定所取得之資料，應盡善良管理人之注意義務；相關資料之保有、處理及利用等事項，應依個人資料保護法之規定為之。

第 66 條 為使職業災害勞工恢復並強化其工作能力，雇主或職業災害勞工得向中央主管機關

認可之職能復健專業機構提出申請，協助其擬訂復工計畫，進行職業災害勞工工作分析、功能性能力評估及增進其生理心理功能之強化訓練等職能復健服務。

經認可之職能復健專業機構辦理前項所定職能復健服務事項，得向中央主管機關申請補助。

前二項專業機構之認可條件、管理、人員資格、服務方式、申請補助程序、補助基準、廢止及其他應遵行事項之辦法，由中央主管機關會商中央衛生福利主管機關定之。

第 67 條 職業災害勞工經醫療終止後，雇主應依前條第一項所定復工計畫，並協助其恢復原工作；無法恢復原工作者，經勞雇雙方協議，應按其健康狀況及能力安置適當之工作。

為使職業災害勞工恢復原工作或安置於適當之工作，雇主應提供其從事工作必要之輔助設施，包括恢復、維持或強化就業能力之器具、工作環境、設備及機具之改善等。

前項輔助設施，雇主得向直轄市、縣（市）主管機關申請補助。

第 68 條 被保險人因職業傷病，於下列機構進行職能復健期間，得向直轄市、縣（市）主管機關請領職能復健津貼：

一、依第七十三條認可開設職業傷病門診之醫療機構。

二、依第六十六條認可之職能復健專業機構。

前項津貼之請領日數，合計最長發給一百八十日。

第 69 條 僱用職業災害勞工之事業單位，於符合下列情形之一者，得向直轄市、縣（市）主管機關申請補助：

一、協助職業災害勞工恢復原工作、調整職務或安排其他工作。

二、僱用其他事業單位之職業災害勞工。

前二條及前項補助或津貼之條件、基準、申請與核發程序及其他應遵行事項之辦法，由中央主管機關定之。

第二節 職業災害預防及重建財團法人

第 70 條 為統籌辦理本法職業災害預防及職業災害勞工重建業務，中央主管機關應捐助成立財團法人職業災害預防及重建中心（以下簡稱職災預防及重建中心）；其捐助章程，由中央主管機關定之。

第 71 條 職災預防及重建中心經費來源如下：

一、依第六十二條規定編列經費之捐（補）助。

二、政府機關（構）之捐（補）助。

三、受託業務及提供服務之收入。

四、設立基金之孳息。

五、捐贈收入。

六、其他與執行業務有關之收入。

第 72 條 職災預防及重建中心應建立人事、會計、內部控制及稽核制度，報中央主管機關核定。

為監督並確保職災預防及重建中心之正常運作及健全發展，中央主管機關應就其董

事或監察人之遴聘及比例、資格、基金與經費之運用、財產管理、年度重大措施等事項，訂定監督及管理辦法。

中央主管機關對於職災預防及重建中心之業務與財務運作狀況，應定期實施查核，查核結果應於網站公開之。

中央主管機關得邀集勞工團體代表、雇主團體代表、有關機關代表及學者專家，辦理職災預防及重建中心之績效評鑑，評鑑結果應送立法院備查。

第三節 職業傷病通報及職業病鑑定

第 73 條 為提供職業災害勞工職業傷病診治整合性服務及辦理職業傷病通報，中央主管機關得補助經其認可之醫療機構辦理下列事項：

一、開設職業傷病門診，設置服務窗口。

二、整合醫療機構內資源，跨專科、部門通報職業傷病，提供診斷、治療、醫療復健、職能復健等整合性服務。

三、建立區域職業傷病診治及職能復健服務網絡，適時轉介。

四、提供個案管理服務，進行必要之追蹤及轉介。

五、區域服務網絡之職業傷病通報。

六、疑似職業病之實地訪視。

七、其他職業災害勞工之醫療保健相關事項。

前項認可之醫療機構得整合第六十六條之職能復健專業機構，辦理整合性服務措施。

勞工疑有職業病就診，醫師對職業病因果關係診斷有困難時，得轉介勞工至第一項經認可之醫療機構。

雇主、醫療機構或其他人員知悉勞工遭遇職業傷病者，及遭遇職業傷病勞工本人，得向主管機關通報；主管機關於接獲通報後，應依第六十五條規定，整合職業傷病通報資訊，並適時提供該勞工必要之服務及協助措施。

第一項醫療機構之認可條件、管理、人員資格、服務方式、職業傷病通報、疑似職業病實地訪視之辦理方式、補助基準、廢止與前項通報之人員、方式、內容及其他應遵行事項之辦法，由中央主管機關會商中央衛生福利主管機關定之。

第 74 條 中央主管機關為辦理職業病防治及職業災害勞工重建服務工作，得洽請下列對象提供各款所定資料，不得拒絕：

一、中央衛生福利主管機關及所屬機關（構）依法所蒐集、處理罹患特定疾病者之必要資料。

二、醫療機構所保有之病歷、醫療及健康檢查等資料。

中央主管機關依前項規定取得之資料，應盡善良管理人之注意義務；相關資料之保有、處理及利用等事項，應依個人資料保護法之規定為之。

第 75 條 保險人於審核職業病給付案件認有必要時，得向中央主管機關申請職業病鑑定。

被保險人對職業病給付案件有爭議，且曾經第七十三條第一項認可醫療機構之職業醫學科專科醫師診斷罹患職業病者，於依第五條規定申請審議時，得請保險人逕向中央主管機關申請職業病鑑定。

為辦理前二項職業病鑑定，中央主管機關應建置職業病鑑定專家名冊（以下簡稱專

家名冊），並依疾病類型由專家名冊中遴聘委員組成職業病鑑定會。

前三項職業病鑑定之案件受理範圍、職業病鑑定會之組成、專家之資格、推薦、遴聘、選定、職業病鑑定程序、鑑定結果分析與揭露及其他相關事項之辦法，由中央主管機關定之。

第 76 條 職業病鑑定會認有必要時，得由中央主管機關會同職業病鑑定委員實施調查。

對前項之調查，雇主、雇主代理人、勞工及其他有關人員不得規避、妨礙或拒絕。

第一項之調查，必要時得通知當事人或相關人員參與。

第四章 其他勞動保障

第 77 條 參加勞工保險之職業災害勞工，於職業災害醫療期間終止勞動契約並退保者，得以勞工團體或保險人委託之有關團體為投保單位，繼續參加勞工保險，至符合請領老年給付之日止，不受勞工保險條例第六條規定之限制。

前項勞工自願繼續參加勞工保險，其加保資格、投保手續、保險效力、投保薪資、保險費負擔及其補助、保險給付及其他應遵行事項之辦法，由中央主管機關定之。

第 78 條 被保險人從事第六十三條第二項所定有害作業，於退保後，經第七十三條第一項認可醫療機構之職業醫學科專科醫師診斷係因保險有效期間執行職務致罹患職業病者，得向保險人申請醫療補助、失能或死亡津貼。

前項補助與津貼發給之對象、認定程序、發給基準及其他應遵行事項之辦法，由中央主管機關定之。

第一項所定罹患職業病者，得依第七十九條及第八十條規定申請補助。

第 79 條 被保險人遭遇職業傷病，經醫師診斷或其他專業人員評估必須使用輔助器具，且未依其他法令規定領取相同輔助器具項目之補助者，得向勞動部職業安全衛生署（以下簡稱職安署）申請器具補助。

第 80 條 被保險人因職業傷病，有下列情形之一者，得向保險人申請照護補助：

一、符合第四十二條第一項規定，且住院治療中。

二、經評估為終身無工作能力，喪失全部或部分生活自理能力，經常需醫療護理及專人周密照護，或為維持生命必要之日常生活活動需他人扶助。

第 81 條 未加入本保險之勞工，於本法施行後，遭遇職業傷病致失能或死亡，得向保險人申請照護補助、失能補助或死亡補助。

前二條及前項補助之條件、基準、申請與核發程序及其他應遵行事項之辦法，由中央主管機關定之。

第 82 條 職業災害勞工請領第七十八條至第八十一條所定津貼或補助之請求權，自得請領之日起，因五年間不行使而消滅。

第 83 條 職業災害勞工經醫療終止後，主管機關發現其疑似有身心障礙情形者，應通知當地社政主管機關主動協助。

第 84 條 非有下列情形之一者，雇主不得預告終止與職業災害勞工之勞動契約：

一、歇業或重大虧損，報經主管機關核定。

二、職業災害勞工經醫療終止後，經中央衛生福利主管機關醫院評鑑合格醫院認定身心障礙不堪勝任工作。

三、因天災、事變或其他不可抗力因素，致事業不能繼續經營，報經主管機關核

定。

雇主依前項規定預告終止勞動契約時，準用勞動基準法規定預告勞工。

第 85 條 有下列情形之一者，職業災害勞工得終止勞動契約：

一、經中央衛生福利主管機關醫院評鑑合格醫院認定身心障礙不堪勝任工作。

二、事業單位改組或轉讓，致事業單位消滅。

三、雇主未依第六十七條第一項規定協助勞工恢復原工作或安置適當之工作。

四、對雇主依第六十七條第一項規定安置之工作未能達成協議。

職業災害勞工依前項第一款規定終止勞動契約時，準用勞動基準法規定預告雇主。

第 86 條 雇主依第八十四條第一項第一款、第三款，或勞工依前條第一項第二款至第四款規定終止勞動契約者，雇主應按勞工工作年資，適用勞動基準法或勞工退休金條例規定，發給勞工資遣費。但勞工同時符合勞動基準法第五十三條規定時，雇主應依勞動基準法第五十五條及第八十四條之二規定發給勞工退休金。

雇主依第八十四條第一項第二款，或勞工依前條第一項第一款規定終止勞動契約者，雇主應按勞工工作年資，適用勞動基準法規定發給勞工退休金及適用勞工退休金條例規定發給勞工資遣費。

不適用勞動基準法之勞工依前條，或其雇主依第八十四條規定終止勞動契約者，雇主應以不低於勞工退休金條例規定之資遣費計算標準發給離職金，並應於終止勞動契約後三十日內發給。但已依其他法令發給資遣費、退休金或其他類似性質之給與者，不在此限。

第 87 條 事業單位改組或轉讓後所留用之勞工，因職業災害致身心障礙、喪失部分或全部工作能力者，其依法令或勞動契約原有之權益，對新雇主繼續存在。

第 88 條 職業災害未認定前，勞工得先請普通傷病假；普通傷病假期滿，申請留職停薪者，雇主應予留職停薪。經認定結果為職業災害者，再以公傷病假處理。

第 89 條 事業單位以其事業招人承攬，就承攬人於承攬部分所使用之勞工，應與承攬人連帶負職業災害補償之責任。再承攬者，亦同。

前項事業單位或承攬人，就其所補償之部分，對於職業災害勞工之雇主，有求償權。

前二項職業災害補償之標準，依勞動基準法之規定。同一事故，依本法或其他法令規定，已由僱用勞工之雇主支付費用者，得予抵充。

第 90 條 遭遇職業傷病之被保險人於請領本法保險給付前，雇主已依勞動基準法第五十九條規定給與職業災害補償者，於被保險人請領保險給付後，得就同條規定之抵充金額請求其返還。

遭遇職業傷病而不適用勞動基準法之被保險人於請領給付前，雇主已給與賠償或補償金額者，於被保險人請領保險給付後，得主張抵充之，並請求其返還。

被保險人遭遇職業傷病致死亡或失能時，雇主已依本法規定投保及繳納保險費，並經保險人核定為本保險事故者，雇主依勞動基準法第五十九條規定應給予之補償，以勞工之平均工資與平均投保薪資之差額，依勞動基準法第五十九條第三款及第四款規定標準計算之。

第 91 條 勞工因職業災害所致之損害，雇主應負賠償責任。但雇主能證明無過失者，不在此限。

第五章 罰則

第 92 條 以詐欺或其他不正當行為領取保險給付、津貼、補助或為虛偽之證明、報告、陳述及申報醫療費用者，按其領取之保險給付、津貼、補助或醫療費用處以二倍罰鍰。

前項行為人，及共同實施前項行為者，保險人或職安署得依民法規定向其請求損害賠償；其涉及刑責者，移送司法機關辦理。

第一項情形，全民健康保險特約醫院、診所因此領取之醫療費用，保險人應委由全民健康保險保險人在其申報之應領費用內扣除。

第 93 條 雇主有下列情形之一者，處新臺幣三十萬元以上一百五十萬元以下罰鍰，並令其限期給付；屆期未給付者，應按次處罰：

一、違反第八十六條第一項或第二項規定，未依勞動基準法或勞工退休金條例所定退休金、資遣費之標準或期限給付。

二、違反第八十六條第三項規定離職金低於勞工退休金條例規定之資遣費計算標準，或未於期限內給付離職金。

第 94 條 投保單位規避、妨礙或拒絕保險人依第十五條第四項規定之查對者，處新臺幣五萬元以上三十萬元以下罰鍰。

第 95 條 有下列情形之一者，處新臺幣五萬元以上三十萬元以下罰鍰，並令其限期改善；屆期未改善者，應按次處罰：

一、違反第六十七條第一項規定，未協助職業災害勞工恢復原工作或安置適當之工作。

二、違反第七十六條第二項規定，規避、妨礙或拒絕調查。

三、違反第八十四條第二項規定，未準用勞動基準法規定預告勞工終止勞動契約。

四、違反第八十八條規定，未予勞工普通傷病假、留職停薪或公傷病假。

第 96 條 投保單位或雇主未依第十二條規定，為所屬勞工辦理投保、退保手續者，處新臺幣二萬元以上十萬元以下罰鍰，並令其限期改善；屆期未改善者，應按次處罰。

第 97 條 投保單位有下列情形之一者，處新臺幣二萬元以上十萬元以下罰鍰，並令其限期改善；屆期未改善者，應按次處罰：

一、違反第十五條第三項規定，未備置相關文件或保存未達規定期限。

二、違反第十九條第一款規定，未依規定負擔保險費，而由被保險人負擔。

第 98 條 投保單位有下列情形之一者，處新臺幣二萬元以上十萬元以下罰鍰：

一、違反第十七條第一項至第三項規定，將投保薪資金額以多報少或以少報多，或未於期限內通知月投保薪資之調整。

二、經保險人依第二十一條第一項規定加徵滯納金至應納費額百分之二十，其應繳之保險費仍未向保險人繳納，且情節重大。

第 99 條 依第六條第三項規定準用參加本保險之人員，其所屬投保單位或雇主有下列情形之一者，分別依各該款規定處罰：

一、違反第十二條規定，依第九十六條規定處罰。

二、違反第十五條第三項或第十九條第一款規定，依第九十七條規定處罰。

三、違反第十五條第四項規定，依第九十四條規定處罰。

四、違反第十七條第一項至第三項規定，或有前條第二款行為，依前條規定處罰。

第 100 條 投保單位、雇主或全民健康保險特約醫院、診所違反本法經處以罰鍰者，主管機關應公布其名稱、負責人姓名、公告期日、處分期日、處分字號、違反條文、違反事實及處分金額。

主管機關裁處罰鍰，應審酌與違反行為有關之勞工人數、違反情節、累計違法次數或未依法給付之金額，為量罰輕重之標準。

第 101 條 本法施行前依法應為所屬勞工辦理參加勞工保險而未辦理之雇主，其勞工發生職業災害事故致死亡或失能，經依本法施行前職業災害勞工保護法第六條規定發給補助者，處以補助金額相同額度之罰鍰。

第六章 附則

第 102 條 本法之免課稅捐、保險費免繳、故意造成事故不給付、故意犯罪行為不給付、養子女請領保險給付之條件、無謀生能力之範圍、年金給付金額隨消費者物價指數調整事項、基金之管理及運用等規定，除本法另有規定外，準用勞工保險條例及其相關規定辦理。

第 103 條 勞工保險被保險人於本法施行前發生職業災害傷病、失能或死亡保險事故，其本人或受益人已依勞工保險條例規定申請保險給付者，同一保險事故之保險給付仍適用勞工保險條例規定；尚未提出申請，且該給付請求權時效依勞工保險條例規定尚未完成者，得選擇適用本法或勞工保險條例規定請領保險給付。

依前項後段規定選擇適用本法請領保險給付情形，勞工保險條例已進行之消滅時效期間尚未完成者，其已經過之期間與本法施行後之消滅時效期間，合併計算。

被保險人或其受益人依第一項規定選擇後，經保險人核付，不得變更。

第 104 條 勞工保險被保險人於本法施行前發生職業災害傷病、失能或死亡保險事故，符合下列情形之一申請補助者，應依本法施行前職業災害勞工保護法規定辦理：

一、本法施行前，已依勞工保險條例規定請領職業災害給付。

二、依前條第一項規定選擇依勞工保險條例規定請領職業災害給付。

勞工保險被保險人或受益人依前條第一項規定選擇依本法請領保險給付者，不得依本法施行前職業災害勞工保護法申請補助。

第 105 條 未加入勞工保險之勞工於本法施行前遭遇職業傷病，應依本法施行前職業災害勞工保護法規定申請補助。

第 106 條 本法施行前，有下列情形之一者，主管機關於本法施行後，仍依職業災害勞工保護法及其相關規定辦理：

一、已依職業災害勞工保護法第十一條或第十三條等規定受理職業疾病認定或鑑定，其處理程序未終結。

二、已依職業災害勞工保護法第十條或第二十條受理事業單位、職業訓練機構或相關團體之補助申請，其處理程序未終結。

除本法另有規定外，自本法施行之日起，職業災害勞工保護法不再適用。

第 107 條 勞工保險條例第二條第二款、第十三條第三項至第六項、第十五條第一款至第四款、第十九條第五項、第六項、第二十條第一項、第二十條之一、第三十四條、第三十六條、第三十九條至第五十二條、第五十四條及第六十四條有關職業災害保險規定，除本法另有規定外，自本法施行之日起，不再適用。

第 108 條 本法施行細則，由中央主管機關定之。

第 109 條 本法施行日期，由行政院定之。